



68° CONGRESSO NAZIONALE SIGG

Ritorno al futuro

FIRENZE, 13-16 DICEMBRE 2023
PALAZZO DEI CONGRESSI



16 Dicembre 2023

ORTOGERIATRIA

Take Home Message

Francesca Remelli, Università di Ferrara



**Università
degli Studi
di Ferrara**

Giulio Mannarino, AOU-Careggi Firenze



**Azienda
Ospedaliero
Universitaria
Careggi**

- **Panoramica sulle nuove linee guida globali per la prevenzione delle cadute**
Giuseppina Dell'Aquila (Ancona)

Age and Ageing 2022; 51: 1–36
<https://doi.org/10.1093/ageing/afac205>

© The Author(s) 2022. Published by Oxford University Press on behalf of the British Geriatrics Society. All rights reserved. For permissions, please email: journals.permissions@oup.com. This is an Open Access article distributed under the terms of the Creative Commons Attribution Non-Commercial License (<https://creativecommons.org/licenses/by-nc/4.0/>), which permits non-commercial re-use, distribution, and reproduction in any medium, provided the original work is properly cited. For commercial re-use, please contact journals.permissions@oup.com

GUIDELINE

World guidelines for falls prevention and management for older adults: a global initiative

MANUEL MONTERO-ODASSO^{1,2,3,†}, NATHALIE VAN DER VELDE^{4,5,†}, FINBARR C. MARTIN⁶, MIRKO PETROVIC⁷, MAW PIN TAN^{8,9}, JESPER RYG^{10,11}, SARA AGUILAR-NAVARRO¹², NEIL B. ALEXANDER¹³, CLEMENS BECKER¹⁴, HUBERT BLAIN¹⁵, ROBBIE BOURKE¹⁶, IAN D. CAMERON¹⁷, RICHARD CAMICOLI¹⁸, LINDY CLEMSON¹⁹, JACQUELINE CLOSE^{20,21}, KIM DELBAERE²², LEILEI DUAN²³, GUSTAVO DUQUE²⁴, SUZANNE M. DYER²⁵, ELLEN FREIBERGER²⁶, DAVID A. GANZ²⁷, FERNANDO GÓMEZ²⁸, JEFFREY M. HAUSDORFF^{29,30,31}, DAVID B. HOGAN³², SUSAN M.W. HUNTER³³, JOSE R. JAUREGUI³⁴, NELLIE KAMKAR¹, ROSE-ANNE KENNY¹⁶, SARAH E. LAMB³⁵, NANCY K. LATHAM³⁶, LEWIS A. LIPSITZ³⁷, TERESA LIU-AMBROSE³⁸, PIP LOGAN³⁹, STEPHEN R. LORD^{40,41}, LOUISE MALLET⁴², DAVID MARSH⁴³, KOEN MILISEN^{44,45}, ROGELIO MOCTEZUMA-GALLEGOS^{46,47}, MEG E. MORRIS⁴⁸, ALICE NIEUWBOER⁴⁹, MONICA R. PERRACINI⁵⁰, FEDERICO PIERUCCINI-FARIA^{1,2}, ALISON PIGHILLS⁵¹, CATHERINE SAID^{52,53,54}, ERVIN SEJDIC⁵⁵, CATHERINE SHERRINGTON⁵⁶, DAWN A. SKELTON⁵⁷, SABESTINA DSOUZA⁵⁸, MARK SPEECHLEY^{3,59}, SUSAN STARK⁶⁰, CHRIS TODD^{61,62}, BRUCE R. TROEN⁶³, TISCHA VAN DER CAMMEN^{64,65}, JOE VERGHESE^{66,67}, ELLEN VLAEYEN^{68,69}, JENNIFER A. WATT^{70,71}, TAHIR MASUD⁷², the Task Force on Global Guidelines for Falls in Older Adults[‡]

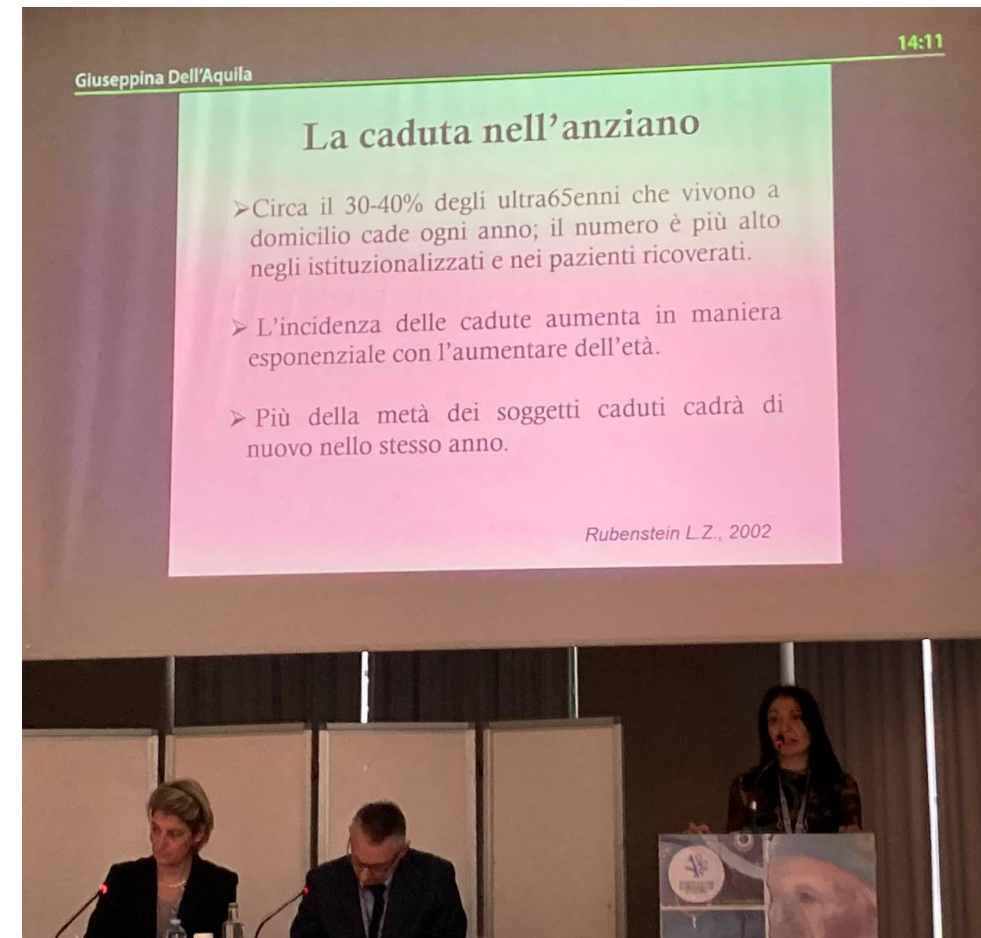



World guidelines for falls prevention and management for older adults

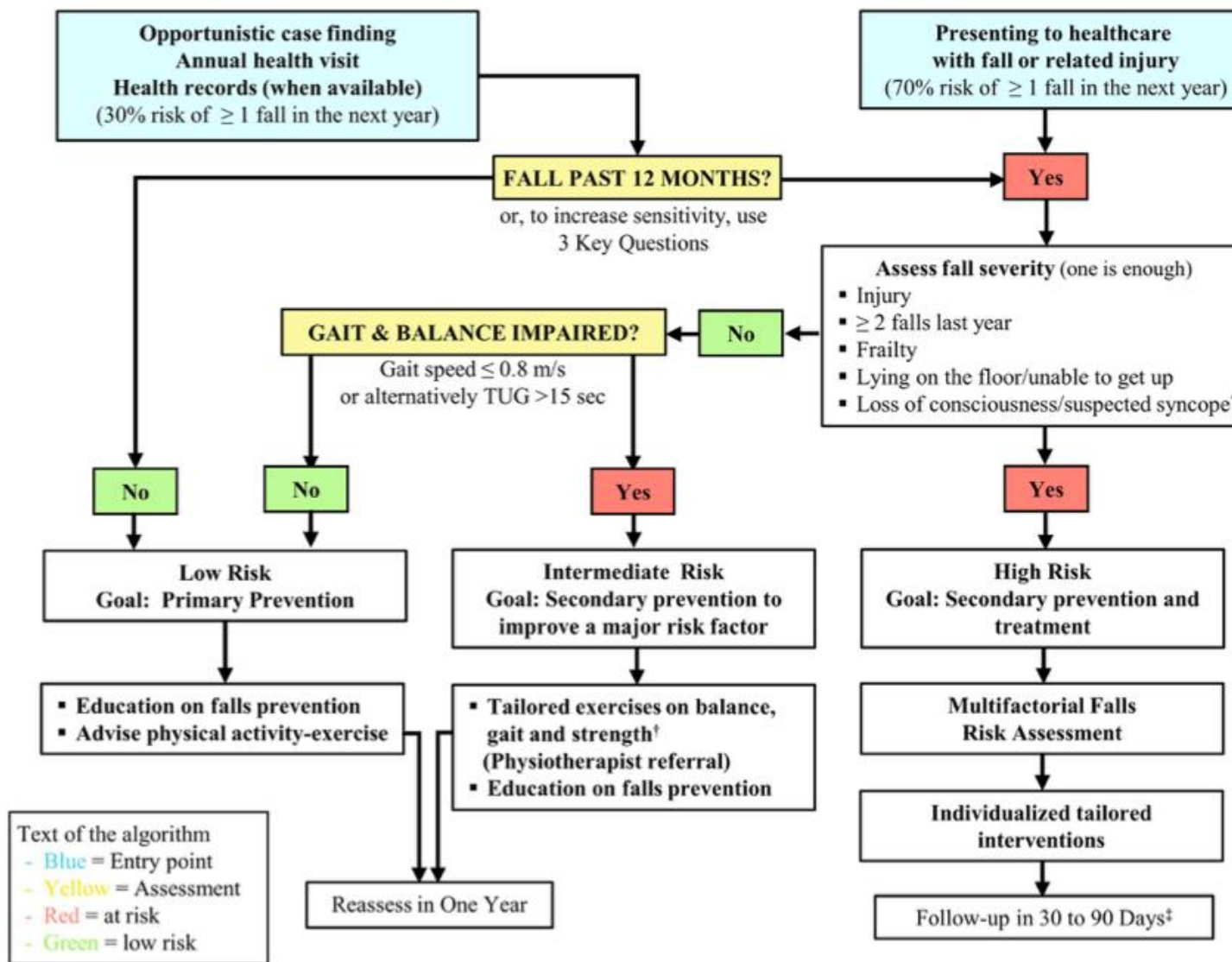

3 Key Questions:

1. Has fallen in the past year?
2. Feels unsteady when standing or walking?
3. Worries about falling?

- Prevenzione e gestione del rischio di caduta dell'anziano in ospedale e in istituto: il ruolo dell'infermiere
Andrea Grandieri (Ferrara)

INTERVENTO EDUCATIVO DA PARTE DELL'INFERMIERE

- Informazioni sui **fattori di rischio individuali**
- Educare il paziente sui **comportamenti preventivi**
- Educare sulle modalità e **adeguata mobilitazione** del paziente
- Concordare un **sistema di chiamata** e incoraggiare il paziente a chiedere aiuto
- Consegna **brochure** informativa alla dimissione sulla prevenzione cadute in ambiente domestico



LA CADUTA NELL'ANZIANO: UNA VERA SINDROME GERIATRICA

Chiara Mussi (Modena)

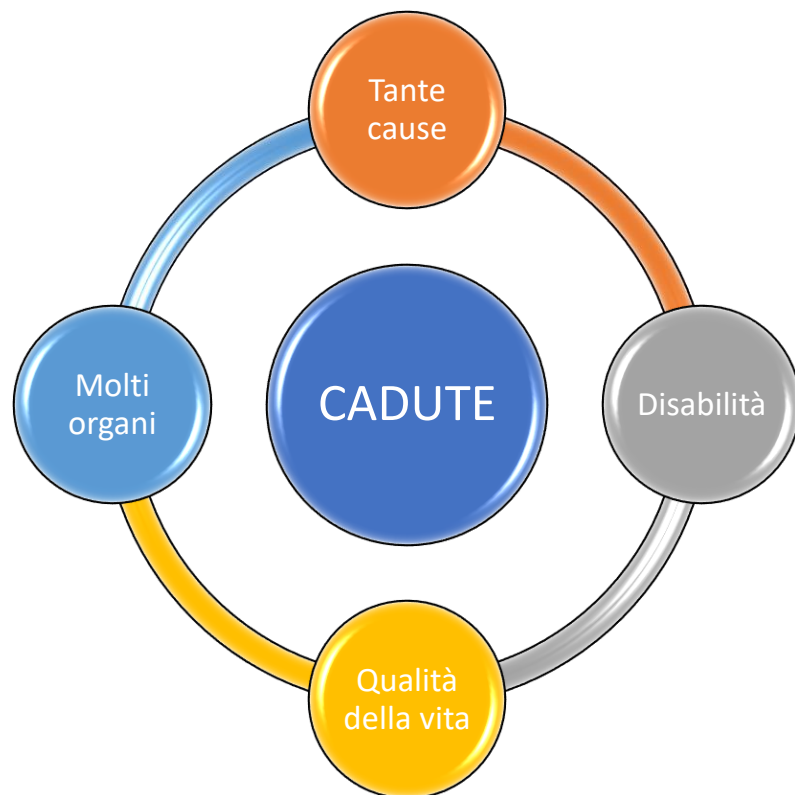

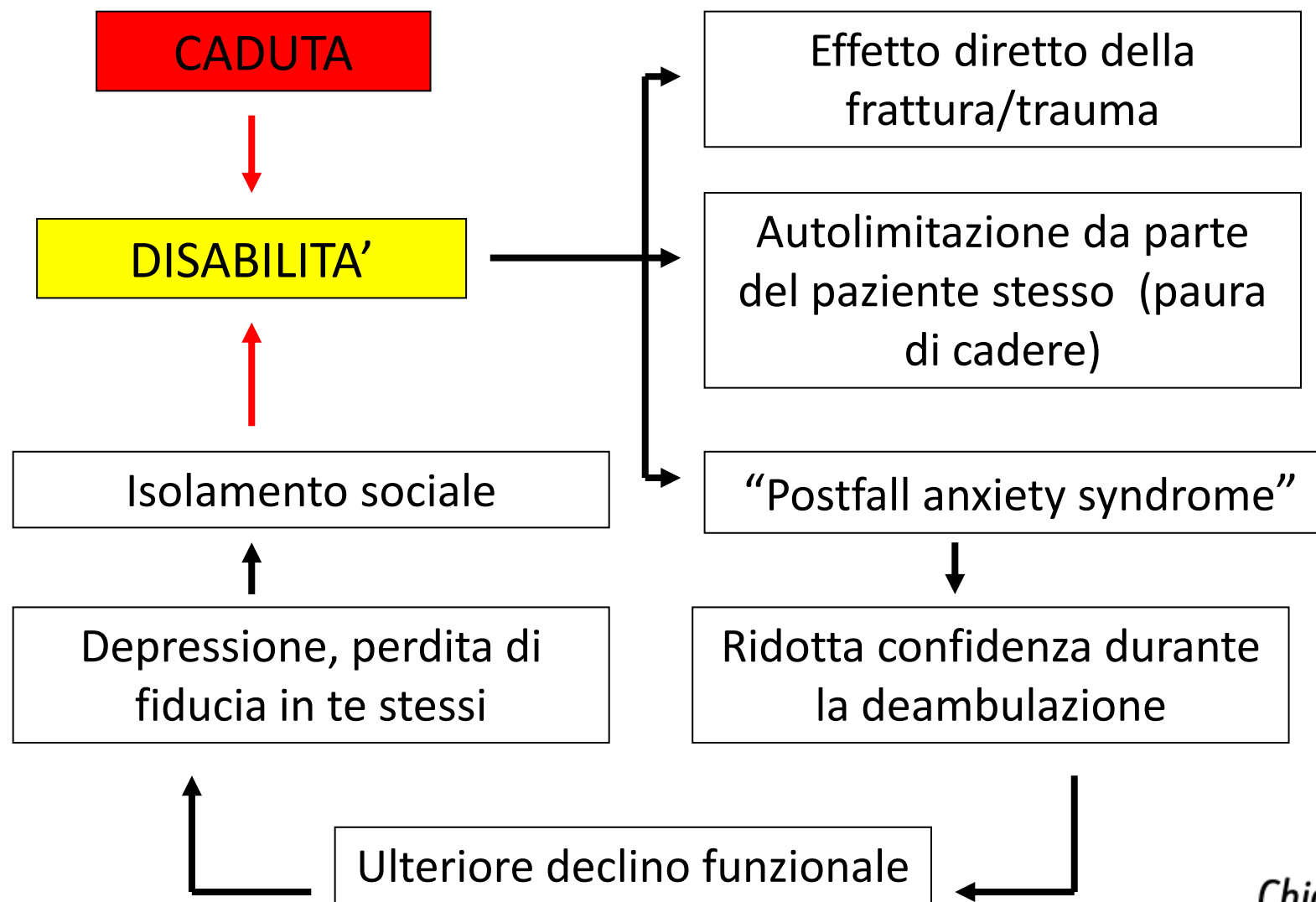



Frattura di bacino

- Il punto di vista del geriatra
Alessandro Morandi (Cremona)

Rehabilitative management of pelvic fractures: a literature-based update

Francesco Piccione (1), Maria Chiara Maccarone (2), Anna Maria Cortese (3), Guido Rocca (4), Umberto Sansubrinò (1), Giovanni Piran (2), Stefano Masiero (1,2)

The most acceptable indication of the postoperative management of PF consists of **a non-weight bearing period of 6 to 12 weeks, in which patients can start an early passive mobilization protocol after 15 days**

Even if there are no high-quality evidence for rehabilitative interventions after PF in terms of duration and modality of therapy, rehabilitation setting, care pathways, and long-term functional outcomes, it **is strongly recommended an early multidisciplinary intervention to improve recovery from PF.**



Frattura di bacino

- Il punto di vista dell'ortopedico
Domenico Andrea Campanacci (Firenze)

FRATTURE DA FRAGILITÀ DELLA PELVI

Trattamento conservativo

FRATTURE DELL'ACETABOLO

Trattamento chirurgico





- Prevenzione secondaria delle fratture nel paziente ortogeriatrico
Giuseppe Sergi (Padova)

Il modello FLS



Adattata da [Javaid MK et al. Osteoporos Int. 2020](#)

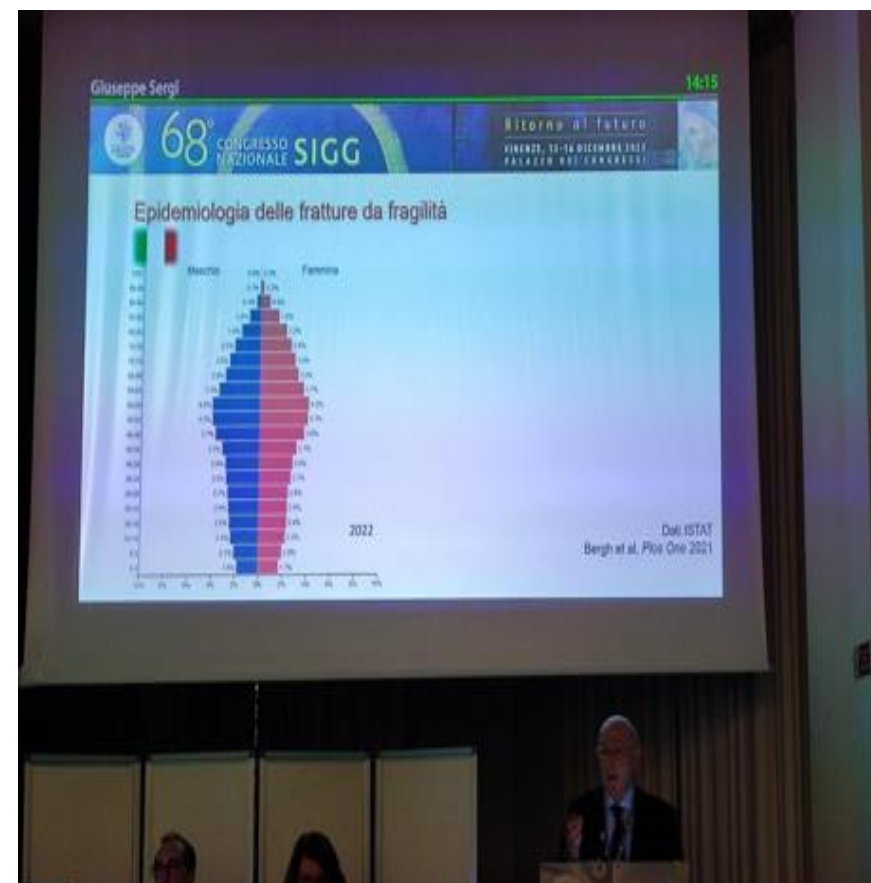



- Prevenzione secondaria delle fratture nel paziente ortogeriatrico
Giuseppe Sergi (Padova)

Il modello FLS riduce la mortalità

Studio prospettico su 724 pazienti età 82.17 ± 8.12 anni, seguiti per 2 anni

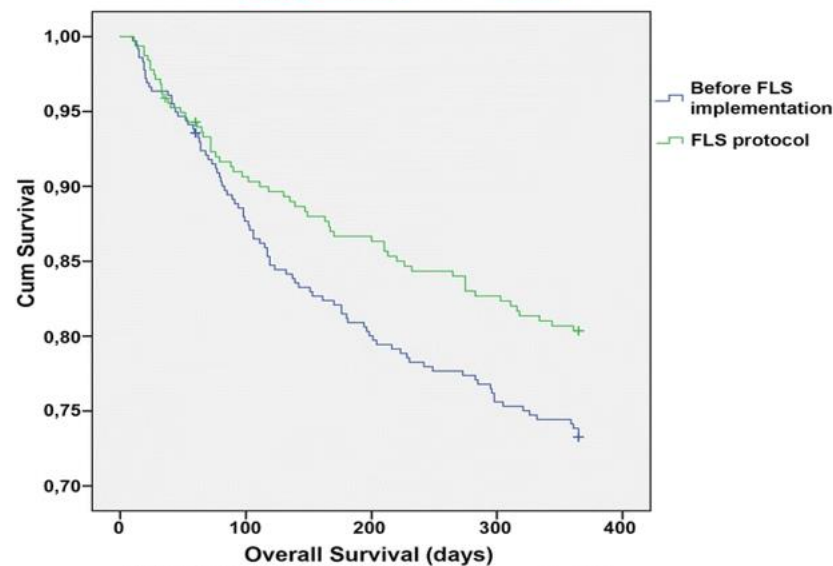

[HR 0,66, IC95% 0,47-0,94; p <0,05].

González-Quevedo D, *Osteoporos Int.* 2020

efficace nel prevenire nuove fratture

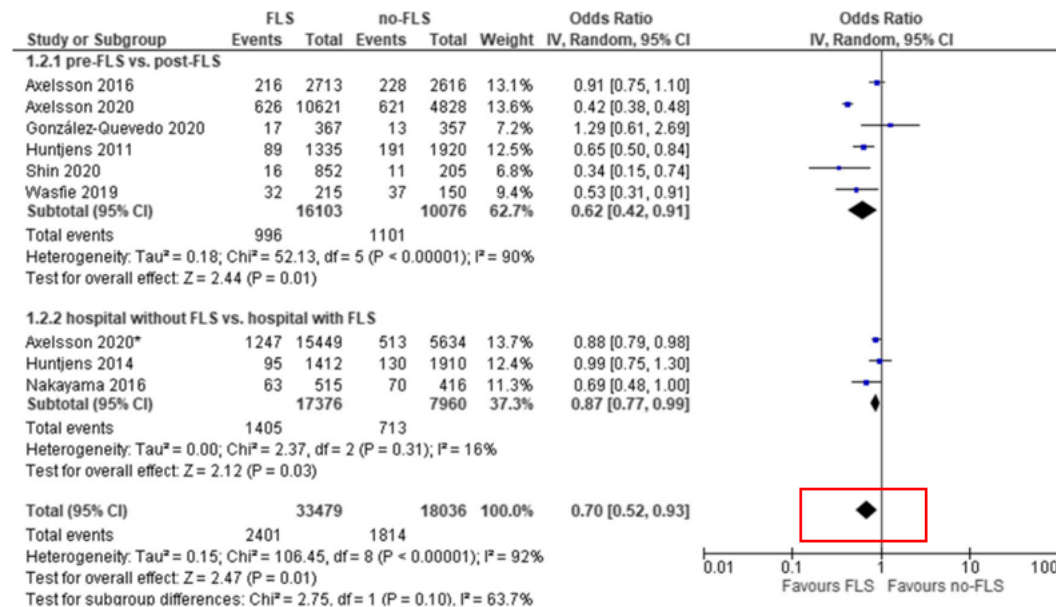

Li N, *Osteoporos Int.* 2021

Metanalisi su 16 studi (più di 30,000 pazienti totali), età >50 anni



- Aggiornamenti dallo studio GIOG
Maria Cristina Ferrara (Monza)



Update KPIs GIOG

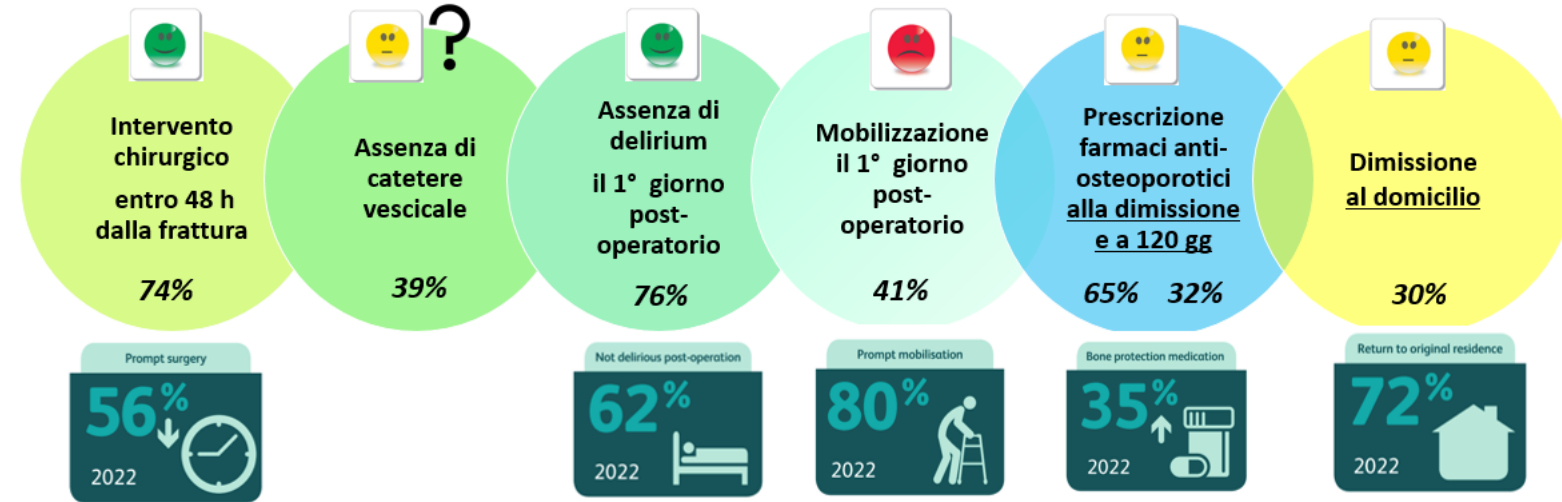

* Dati al 09/08/2023 (2261 pazienti)

