Sommario Rassegna Stampa

Pagina	Testata	Data	Titolo	Pag.
Rubrica	**Soc. Ital. Gerontologia e Geri**			
	Ilmirino.it	12/09/2022	*Regina Elisabetta, geriatri: dimostra la forza degli anziani*	2
	Zerosette.it	11/09/2022	*Medici geriatri, la Regina testimone della forza degli anziani*	4
	Lasaluteinpillole.it	10/09/2022	*Salute: geriatri, 'Elisabetta migliore testimone della forza degli anziani'*	5
	Oggitreviso.it	10/09/2022	*Salute: geriatri, 'Elisabetta migliore testimone della forza degli anziani'.*	6
	Today.it	10/09/2022	*Salute: geriatri, 'Elisabetta migliore testimone della forza degli anziani'*	7
	Affaritaliani.it	09/09/2022	*Salute: geriatri, 'Elisabetta migliore testimone della forza degli anziani'*	9
	Ansa.it	09/09/2022	*Geriatri, la Regina Elisabetta testimone della forza degli anziani*	10
	Ansa.it	09/09/2022	*Medici geriatri, la Regina testimone della forza degli anziani*	11
	Corrieredellumbria.corr.it	09/09/2022	*Salute: geriatri, 'Elisabetta migliore testimone della forza degli anziani'*	13
	Corrierediarezzo.corr.it	09/09/2022	*Salute: geriatri, 'Elisabetta migliore testimone della forza degli anziani'*	14
	Corrieredirieti.corr.it	09/09/2022	*Salute: geriatri, 'Elisabetta migliore testimone della forza degli anziani'*	15
	Corrieredisiena.corr.it	09/09/2022	*Salute: geriatri, 'Elisabetta migliore testimone della forza degli anziani'*	16
	Corrierediviterbo.corr.it	09/09/2022	*Salute: geriatri, 'Elisabetta migliore testimone della forza degli anziani'*	17
	Gds.it	09/09/2022	*Geriatri, la Regina Elisabetta testimone della forza degli anziani*	18
	Giornaletrentino.it	09/09/2022	*Geriatri, la Regina Elisabetta testimone della forza degli anziani*	20
	Giornaletrentino.it	09/09/2022	*Regina: geriatri, testimone della forza degli anziani*	23
	Ilfoglio.it	09/09/2022	*Salute: geriatri, 'Elisabetta migliore testimone della forza degli anziani'*	26
	Ilgiornaleditalia.it	09/09/2022	*Salute: geriatri, 'Elisabetta migliore testimone della forza degli anziani'*	28
	Iltempo.it	09/09/2022	*Salute: geriatri, 'Elisabetta migliore testimone della forza degli anziani'*	30
	Imgpress.it	09/09/2022	*Regina Elisabetta, geriatri: dimostra la forza degli anziani*	32
	Insalute.it	09/09/2022	*Regina Elisabetta II, i Geriatri: La migliore testimonianza di forza e resilienza in eta' avanzata*	34
	It.yahoo.com	09/09/2022	*Salute: geriatri, 'Elisabetta migliore testimone della forza degli anziani'*	36
	Lafrecciaweb.it	09/09/2022	*Salute: geriatri, Elisabetta migliore testimone della forza degli anziani' Landi (Sigg), over 80 in*	37
	Laragione.eu	09/09/2022	*Salute: geriatri, Elisabetta migliore testimone della forza degli anziani'*	39
	Liberoquotidiano.it	09/09/2022	*Salute: geriatri, 'Elisabetta migliore testimone della forza degli anziani'*	41
	Lopinionista.it	09/09/2022	*I geriatri: "Regina Elisabetta migliore testimone della forza degli anziani"*	43
	Money.it	09/09/2022	*Salute: geriatri, 'Elisabetta migliore testimone della forza degli anziani'*	45
	Notizie.it	09/09/2022	*Salute: geriatri, 'Elisabetta migliore testimone della forza degli anziani'*	46
	Olbianotizie.it	09/09/2022	*Salute: geriatri, 'Elisabetta migliore testimone della forza degli anziani'*	48
	Sanitainformazione.it	09/09/2022	*Regina Elisabetta morta a 96 anni: «Esempio di longevita' sana»*	50
	SassariNotizie.com	09/09/2022	*Salute: geriatri, 'Elisabetta migliore testimone della forza degli anziani'*	51
	Stranotizie.it	09/09/2022	*Regina Elisabetta morta a 96 anni: «Esempio di longevita' sana» Set 9, 2022*	52
	Tiscali.it	09/09/2022	*Salute: geriatri, 'Elisabetta migliore testimone della forza degli anziani'*	54
	Tiscali.it	09/09/2022	*Salute: geriatri, 'Elisabetta migliore testimone della forza degli anziani' - Tiscali Notizie*	56

ILMIRINO
LA FINESTRA SU MILANO

Zelig Dal 1986 il marchio di garanzia della comicità in Italia.

Tutti i mercoledì nel condominio.

Appuntamento settimanale con la rubrica a cura di Saverio Fossati
Il Sole 24 ORE anticipazioni per ILMIRINO LA FINESTRA SU MILANO
Leggi tutti gli articoli

NEWS

Regina Elisabetta, geriatri: dimostra la forza degli anziani

By **Stefania Bortolotti** 12 Settembre 2022

11 0

Facebook Twitter WhatsApp Telegram

ULTIMI ARTICOLI

NEWS
Regina Elisabetta, geriatri: dimostra la forza degli anziani

NEWS
Il cancro non ha colore

NEWS

Ritaglio stampa ad uso esclusivo del destinatario, non riproducibile.

069720

www.ecostampa.it

…"Ha accompagnato e attraversato due secoli, ha vissuto la seconda guerra mondiale, la guerra fredda, il terrorismo dell'Ira, con tragiche e dure esperienze personali.

La Regina Elisabetta rappresenta la migliore testimonianza di forza e resilienza in età avanzata, cioè della capacità di adattamento e superamento delle avversità che possono duramente colpire la vita di chiunque" – commenta così la morte di Elisabetta II, Francesco Landi, presidente della Società Italiana di Gerontologia e Geriatria (SIGG) **–** *La vita di Elisabetta II è stata attraversata da crisi, difficoltà e veri e propri scandali, che ha saputo affrontare dando sempre prova di solidità e fermezza".*

"Grazie al benessere e ai progressi della medicina, al miglioramento complessivo della qualità di vita – aggiunge Landi – *sempre più spesso anziani ben oltre gli ottanta anni, sono presenti nel circuito della socialità, della cultura e anche della politica. Non si tratta di gerontocrazia al potere ma della dimostrazione che le persone anche molto anziane sono una risorsa ideale e pratica del cui valore oggi non ci si rende davvero conto. Nella sua longevità, con la sua storia politica e personale, Elisabetta II ci fa capire pienamente come avere una vita attiva può consentire una vecchiaia, non solo in salute ma anche di successo".*

Riserva cognitiva, bilinguismo protegge dal decadimento cognitivo da anziani

ARTE, CINEMA E TEATRO

Walter Chiari nel ricordo di Masha Sirago

ARTE, CINEMA E TEATRO

Tornano gli spettacoli dal vivo del "Milano Off Fringe Festival"

Load more

Ritaglio stampa ad uso esclusivo del destinatario, non riproducibile.

069720

ZEROSETTE.IT

www.ecostampa.it

Medici geriatri, la Regina testimone della forza degli anziani

Landi, fa capire vita attiva può portare vecchiaia di successo La regina Elisabetta, per i medici esempio di forze degli anziani © ANSA/EPA La Regina Elisabetta rappresenta la migliore testimonianza di forza e resilienza in età avanzata, cioè della capacità di adattamento e superamento delle avversità che possono duramente colpire la vita di chiunque. Lo afferma il presidente della Società Italiana di Gerontologia e Geriatria (Sigg) Francesco Landi. Ha accompagnato e attraversato due secoli aggiunge ha vissuto la seconda guerra mondiale, la guerra fredda, il terrorismo dell'Ira, con tragiche e dure esperienze personali. La vita di Elisabetta II è stata attraversata da crisi, difficoltà e veri e propri scandali, che ha saputo affrontare dando sempre prova di solidità e fermezza. Grazie al benessere e ai progressi della medicina, al miglioramento complessivo della qualità di vita prosegue il presidente Sigg sempre più spesso anziani ben oltre gli ottanta anni, sono presenti nel circuito della socialità, della cultura e anche della politica. Non si tratta di gerontocrazia al potere ma della dimostrazione che le persone anche molto anziane sono una risorsa ideale e pratica del cui valore oggi non ci si rende davvero conto. Nella sua longevità, con la sua storia politica e personale, Elisabetta II ci fa capire pienamente come avere una vita attiva può consentire una vecchiaia, non solo in salute, ma anche di successo. RIPRODUZIONE RISERVATA © Copyright ANSA Condividi: Fai clic per condividere su Facebook (Si apre in una nuova finestra) Fai clic qui per condividere su Twitter (Si apre in una nuova finestra) Fai clic qui per condividere su LinkedIn (Si apre in una nuova finestra) Fai clic qui per condividere su Reddit (Si apre in una nuova finestra) Fai clic qui per condividere su Tumblr (Si apre in una nuova finestra) Fai clic per condividere su WhatsApp (Si apre in una nuova finestra) Fai clic per condividere su Telegram (Si apre in una nuova finestra) Fai clic qui per inviare l'articolo via mail ad un amico (Si apre in una nuova finestra) Fai clic qui per stampare (Si apre in una nuova finestra) Lascia una Replica

Ritaglio stampa ad uso esclusivo del destinatario, non riproducibile.

069720

www.ecostampa.it

SALUTE: GERIATRI, 'ELISABETTA MIGLIORE TESTIMONE DELLA FORZA DEGLI ANZIANI'

Share 0 | Tweet | Share | Condividi | diventa fan

Milano, 9 set. (Adnkronos Salute) 16:41

"Ha accompagnato e attraversato due secoli, ha vissuto la Seconda guerra mondiale, la guerra fredda, il terrorismo dell'Ira, con tragiche e dure esperienze personali.

La regina Elisabetta rappresenta la migliore testimonianza di forza e resilienza in età avanzata, cioè della capacità di adattamento e superamento delle avversità che possono duramente colpire la vita di chiunque".

Commenta così la morte di Elisabetta II d'Inghilterra Francesco Landi, presidente della Società italiana di gerontologia e geriatria (Sigg), sottolineando in una nota che la vita della sovrana "è stata attraversata da crisi, difficoltà e veri e propri scandali, che ha saputo affrontare dando sempre prova di solidità e fermezza". "Grazie al benessere e ai progressi della medicina, al miglioramento complessivo della qualità di vita - aggiunge lo specialista - sempre più spesso anziani ben oltre gli 80 anni sono presenti nel circuito della socialità, della cultura e anche della politica.

Non si tratta di gerontocrazia al potere - precisa - ma della dimostrazione che le persone anche molto anziane sono una risorsa ideale e pratica del cui valore oggi non ci si rende davvero conto".

"Nella sua longevità, con la sua storia politica e personale - conclude Landi - Elisabetta II ci fa capire pienamente come avere una vita attiva può consentire una vecchiaia, non solo in salute, ma anche di successo".

Tweet | Share | Condividi

ISCRIVITI ALLA NEWSLETTER

Email

Informativa privacy ISCRIVITI

ALIMENTAZIONE
- La dieta mediterranea
- La dieta dimagrante
- Il colesterolo
- Cibi per la dieta
- Dieta alimentare

VIE RESPIRATORIE
- Il raffreddore
- La tosse
- Mal di gola
- L'influenza

ALLERGIE
- Raffreddore allergico
- Asma bronchiale
- Congiuntivite allergica
- Allergie alimentari

CARDIOLOGIA
- Infarto
- Ipertensione
- Trombosi
- Tachicardia

DERMATOLOGIA
- Micosi
- Herpes
- Psoriasi
- Verruche

PSICOLOGIA
- Lo psicologo
- Psicologia nella storia dei popoli
- Introduzione alla psicologia
- Intervista al Dott. Freud

EMATOLOGIA
- Anemia
- Il mieloma

Ritaglio stampa ad uso esclusivo del destinatario, non riproducibile.

069720

OGGI Treviso

www.ecostampa.it

Salute: geriatri, 'Elisabetta migliore testimone della forza degli anziani'.

10/09/2022 01:45 | AdnKronos |

Milano, 9 set. (Adnkronos Salute) - "Ha accompagnato e attraversato due secoli, ha vissuto la Seconda guerra mondiale, la guerra fredda, il terrorismo dell'Ira, con tragiche e dure esperienze personali. La regina Elisabetta rappresenta la migliore testimonianza di forza e resilienza in età avanzata, cioè della capacità di adattamento e superamento delle avversità che possono duramente colpire la vita di chiunque". Commenta così la morte di Elisabetta II d'Inghilterra Francesco Landi, presidente della Società italiana di gerontologia e geriatria (Sigg), sottolineando in una nota che la vita della sovrana "è stata attraversata da crisi, difficoltà e veri e propri scandali, che ha saputo affrontare dando sempre prova di solidità e fermezza".

"Grazie al benessere e ai progressi della medicina, al miglioramento complessivo della qualità di vita - aggiunge lo specialista - sempre più spesso anziani ben oltre gli 80 anni sono presenti nel circuito della socialità, della cultura e anche della politica. Non si tratta di gerontocrazia al potere - precisa - ma della dimostrazione che le persone anche molto anziane sono una risorsa ideale e pratica del cui valore oggi non ci si rende davvero conto".

"Nella sua longevità, con la sua storia politica e personale - conclude Landi - Elisabetta II ci fa capire pienamente come avere una vita attiva può consentire una vecchiaia, non solo in salute, ma anche di successo".

10/09/2022 01:45

AdnKronos

0 Condividi | Tweet

Invia ad un amico
stampa la pagina
aggiungi ai preferiti
ZOOM: A- A+

Ritaglio stampa ad uso esclusivo del destinatario, non riproducibile.

069720

www.ecostampa.it

SALUTE

Salute: geriatri, 'Elisabetta migliore testimone della forza degli anziani'

Landi (Sigg), 'over 80 in politica non sono gerontocrazia al potere ma dimostrazione di un valore concreto'

Redazione
10 settembre 2022 05:41

Salute: geriatri, 'Elisabetta migliore testimone della forza degli anziani'

chiunque". Commenta così la morte di Elisabetta II d'Inghilterra Francesco Landi, presidente della Società italiana di gerontologia e geriatria (Sigg), sottolineando in una nota che la vita della sovrana "è stata attraversata da crisi, difficoltà e veri e propri scandali, che ha saputo affrontare dando sempre prova di solidità e fermezza".

"Grazie al benessere e ai progressi della medicina, al miglioramento complessivo della qualità di vita - aggiunge lo specialista - sempre più spesso anziani ben oltre gli 80 anni sono presenti nel circuito della socialità, della cultura e anche della politica. Non si tratta di gerontocrazia al potere - precisa - ma della dimostrazione che le persone anche molto anziane sono una risorsa ideale e pratica del cui valore oggi non ci si rende davvero conto".

Ritaglio stampa ad uso esclusivo del destinatario, non riproducibile.

069720

www.ecostampa.it

"Nella sua longevità, con la sua storia politica e personale - conclude Landi - Elisabetta II ci fa capire pienamente come avere una vita attiva può consentire una vecchiaia, non solo in salute, ma anche di successo".

© Riproduzione riservata

Si parla di **salute**

I più letti

1. SALUTE
Apre a Roma il Paideia international hospital

2. SALUTE
Consulcesi: '50mila dovranno rinunciare a diventare medico'

3. SALUTE
L'esperto, 'non sottostimare dermatite atopica e personalizzare cure'

4. SALUTE
Sanità: sindacati medici, ospedali al collasso e liste attesa non priorità politica

5. SALUTE
Covid: Ema-Ecdc, nuovi booster per autunno contro ondate e pressione ospedali

In Evidenza

Ritaglio stampa ad uso esclusivo del destinatario, non riproducibile.

069720

affaritaliani.it LIBERO

www.ecostampa.it

affaritaliani.it 26 ANNI
Il primo quotidiano digitale, dal 1996

POLITICA
Elisabetta e 007: l'incredibile show della Regina per le Olimpiadi 2012. VIDEO

CRONACHE
Covid, da lunedÃ¬ booster con nuovi vaccini per soggetti a rischio

POLITICA
I 96 colpi di cannone alla Torre di Londra per Elisabetta II

POLITICA
Morte regina, l'omaggio all'Onu e davanti alla Commissione Ue

9 settembre 2022- 16:41

Salute: geriatri, 'Elisabetta migliore testimone della forza degli anziani'

Landi (Sigg), 'over 80 in politica non sono gerontocrazia al potere ma dimostrazione di un valore concreto'

Milano, 9 set. (Adnkronos Salute) - "Ha accompagnato e attraversato due secoli, ha vissuto la Seconda guerra mondiale, la guerra fredda, il terrorismo dell'Ira, con tragiche e dure esperienze personali. La regina Elisabetta rappresenta la migliore testimonianza di forza e resilienza in età avanzata, cioè della capacità di adattamento e superamento delle avversità che possono duramente colpire la vita di chiunque". Commenta così la morte di Elisabetta II d'Inghilterra Francesco Landi, presidente della Società italiana di gerontologia e geriatria (Sigg), sottolineando in una nota che la vita della sovrana "è stata attraversata da crisi, difficoltà e veri e propri scandali, che ha saputo affrontare dando sempre prova di solidità e fermezza"."Grazie al benessere e ai progressi della medicina, al miglioramento complessivo della qualità di vita - aggiunge lo specialista - sempre più spesso anziani ben oltre gli 80 anni sono presenti nel circuito della socialità, della cultura e anche della politica. Non si tratta di gerontocrazia al potere - precisa - ma della dimostrazione che le persone anche molto anziane sono una risorsa ideale e pratica del cui valore oggi non ci si rende davvero conto". "Nella sua longevità, con la sua storia politica e personale - conclude Landi - Elisabetta II ci fa capire pienamente come avere una vita attiva può consentire una vecchiaia, non solo in salute, ma anche di successo".

aiTV

Ritaglio stampa ad uso esclusivo del destinatario, non riproducibile.

069720

ANSA.IT
www.ecostampa.it

Geriatri, la Regina Elisabetta testimone della forza degli anziani

Landi, fa capire vita attiva può portare vecchiaia di successo

Redazione ANSA ROMA 09 settembre 2022 11:32

Scrivi alla redazione Stampa

Elisabetta II © ANSA/EPA

CLICCA PER INGRANDIRE

(ANSA) - ROMA - La Regina Elisabetta "rappresenta la migliore testimonianza di forza e resilienza in età avanzata, cioè della capacità di adattamento e superamento delle avversità che possono duramente colpire la vita di chiunque". Lo afferma il presidente della Società Italiana di Gerontologia e Geriatria (Sigg) Francesco Landi.
"Ha accompagnato e attraversato due secoli - aggiunge - ha vissuto la seconda guerra mondiale, la guerra fredda, il terrorismo dell'Ira, con tragiche e dure esperienze personali.

La vita di Elisabetta II è stata attraversata da crisi, difficoltà e veri e propri scandali, che ha saputo affrontare dando sempre prova di solidità e fermezza". "Grazie al benessere e ai progressi della medicina, al miglioramento complessivo della qualità di vita - prosegue il presidente Sigg - sempre più spesso anziani ben oltre gli ottanta anni, sono presenti nel circuito della socialità, della cultura e anche della politica. Non si tratta di gerontocrazia al potere ma della dimostrazione che le persone anche molto anziane sono una risorsa ideale e pratica del cui valore oggi non ci si rende davvero conto. Nella sua longevità, con la sua storia politica e personale, Elisabetta II ci fa capire pienamente come avere una vita attiva può consentire una vecchiaia, non solo in salute ma anche di successo" . (ANSA).

In collaborazione con
Società Italiana di Gerontologia e Geriatria

DALLA HOME SALUTE&BENESSERE

Geriatri, la Regina Elisabetta testimone della forza degli anziani
Stili di Vita

Menarini lancia On Radar,think tank guidato da Scaccabarozzi
Sanità

Covid: Iss, Rt sale a 0,92 e incidenza scende a 197
Medicina

Tumori: al Gemelli meeting della ricerca oncologica italiana
Medicina

Influenza, gli esperti Usa prevedono una stagione pesante
Medicina

Ritaglio stampa ad uso esclusivo del destinatario, non riproducibile.
069720

www.ecostampa.it

Medici geriatri, la Regina testimone della forza degli anziani

Landi, fa capire vita attiva può portare vecchiaia di successo

Redazione ANSA ROMA 09 settembre 2022 13:23 Scrivi alla redazione Stampa

La regina Elisabetta, per i medici esempio di forze degli anziani © ANSA/EPA

CLICCA PER INGRANDIRE

La Regina Elisabetta "rappresenta la migliore testimonianza di forza e resilienza in età avanzata, cioè della capacità di adattamento e superamento delle avversità che possono duramente colpire la vita di chiunque". Lo afferma il presidente della Società Italiana di Gerontologia e Geriatria (Sigg) Francesco Landi.

"Ha accompagnato e attraversato due secoli - aggiunge - ha vissuto la seconda guerra mondiale, la guerra fredda, il terrorismo dell'Ira, con tragiche e dure esperienze personali.

La vita di Elisabetta II è stata attraversata da crisi, difficoltà e veri e propri scandali, che ha saputo affrontare dando sempre prova di solidità e fermezza".

"Grazie al benessere e ai progressi della medicina, al miglioramento complessivo della qualità di vita - prosegue il presidente Sigg - sempre più spesso anziani ben oltre gli ottanta anni, sono presenti nel circuito della socialità, della cultura e anche della politica. Non si tratta di gerontocrazia al potere ma della dimostrazione che le persone anche molto anziane sono una risorsa ideale e pratica del cui valore oggi non ci si rende davvero conto. Nella sua longevità, con la sua storia politica e personale, Elisabetta II ci fa capire

DALLA HOME SALUTE&BENESSERE

Aiom, nei programmi elettorali nessuno parla dell'oncologia
Medicina

Geriatri, la Regina Elisabetta testimone della forza degli anziani
Stili di Vita

Medici geriatri, la Regina testimone della forza degli anziani
Medicina

Menarini lancia On Radar,think tank guidato da Scaccabarozzi
Sanità

Covid: Iss, Rt sale a 0,92 e incidenza scende a 197
Medicina

PRESSRELEASE

Cefalee ed emicranie: team padovano del dr.Barbiero tratta i Punti Dolorosi per guarirle stabilmente
Pagine SI! SpA

Ritaglio stampa ad uso esclusivo del destinatario, non riproducibile.

069720

www.ecostampa.it

pienamente come avere una vita attiva può consentire una vecchiaia, non solo in salute ma anche di successo" .

RIPRODUZIONE RISERVATA © Copyright ANSA

Scrivi alla redazione Stampa

Catia Cecchini di Caduceo di Ermete (Scandicci - FI): alimentazione alleata del cervello
Pagine Sì! SpA

Stone Center in Veneto: le novità
Pagine Sì! SpA

Senup: la verità sulla crema naturale rassodante
IMG SOLUTION SRL

Agaricus Blazei Murrill di AVD Reform è il fungo della tossicità
Pagine Sì! SpA

P.I. IT00876481003 - © Copyright ANSA - Tutti i diritti riservati

Ritaglio stampa ad uso esclusivo del destinatario, non riproducibile.
069720

www.ecostampa.it

Salute: geriatri, 'Elisabetta migliore testimone della forza degli anziani'

09 settembre 2022

Milano, 9 set. (Adnkronos Salute) - "Ha accompagnato e attraversato due secoli, ha vissuto la Seconda guerra mondiale, la guerra fredda, il terrorismo dell'Ira, con tragiche e dure esperienze personali. La regina Elisabetta rappresenta la migliore testimonianza di forza e resilienza in età avanzata, cioè della capacità di adattamento e superamento delle avversità che possono duramente colpire la vita di chiunque". Commenta così la morte di Elisabetta II d'Inghilterra Francesco Landi, presidente della Società italiana di gerontologia e geriatria (Sigg), sottolineando in una nota che la vita della sovrana "è stata attraversata da crisi, difficoltà e veri e propri scandali, che ha saputo affrontare dando sempre prova di solidità e fermezza".

"Grazie al benessere e ai progressi della medicina, al miglioramento complessivo della qualità di vita - aggiunge lo specialista - sempre più spesso anziani ben oltre gli 80 anni sono presenti nel circuito della socialità, della cultura e anche della politica. Non si tratta di gerontocrazia al potere - precisa - ma della dimostrazione che le persone anche molto anziane sono una risorsa ideale e pratica del cui valore oggi non ci si rende davvero conto".

"Nella sua longevità, con la sua storia politica e personale - conclude Landi - Elisabetta II ci fa capire pienamente come avere una vita attiva può consentire una vecchiaia, non solo in salute, ma anche di successo".

REGNO UNITO

Cambia l'inno: adesso sarà "God save the King". Novità anche per moneta e francobolli

REGNO UNITO

Il nuovo ordine di successione: al primo posto c'è il principe William

REGNO UNITO

Le foto che hanno fatto la storia: dall'incoronazione agli ultimi giorni

REGNO UNITO

Il decesso in Scozia, ora scatta l'operazione Unicorno | Come funziona

Taboola Feed

Corriere dell'Umbria TV

Ritaglio stampa ad uso esclusivo del destinatario, non riproducibile.

069720

www.ecostampa.it

Salute: geriatri, 'Elisabetta migliore testimone della forza degli anziani'

09 settembre 2022

a a a

Milano, 9 set. (Adnkronos Salute) - "Ha accompagnato e attraversato due secoli, ha vissuto la Seconda guerra mondiale, la guerra fredda, il terrorismo dell'Ira, con tragiche e dure esperienze personali. La regina Elisabetta rappresenta la migliore testimonianza di forza e resilienza in età avanzata, cioè della capacità di adattamento e superamento delle avversità che possono duramente colpire la vita di chiunque". Commenta così la morte di Elisabetta II d'Inghilterra Francesco Landi, presidente della Società italiana di gerontologia e geriatria (Sigg), sottolineando in una nota che la vita della sovrana "è stata attraversata da crisi, difficoltà e veri e propri scandali, che ha saputo affrontare dando sempre prova di solidità e fermezza".

"Grazie al benessere e ai progressi della medicina, al miglioramento complessivo della qualità di vita - aggiunge lo specialista - sempre più spesso anziani ben oltre gli 80 anni sono presenti nel circuito della socialità, della cultura e anche della politica. Non si tratta di gerontocrazia al potere - precisa - ma della dimostrazione che le persone anche molto anziane sono una risorsa ideale e pratica del cui valore oggi non ci si rende davvero conto".

"Nella sua longevità, con la sua storia politica e personale - conclude Landi - Elisabetta II ci fa capire pienamente come avere una vita attiva può consentire una vecchiaia, non solo in salute, ma anche di successo".

REGNO UNITO

CORRIERE DI AREZZO .it

Cambia l'inno: adesso sarà "God save the King". Novità anche per moneta e francobolli

REGNO UNITO

CORRIERE DI AREZZO .it

Il nuovo ordine di successione: al primo posto c'è il principe William

REGNO UNITO

Le foto che hanno fatto la storia: dall'incoronazione agli ultimi giorni

REGNO UNITO

Il decesso in Scozia, ora scatta l'operazione Unicorno | Come funziona

Taboola Feed

In evidenza

Ritaglio stampa ad uso esclusivo del destinatario, non riproducibile.

069720

www.ecostampa.it

Salute: geriatri, 'Elisabetta migliore testimone della forza degli anziani'

09 settembre 2022

Milano, 9 set. (Adnkronos Salute) - "Ha accompagnato e attraversato due secoli, ha vissuto la Seconda guerra mondiale, la guerra fredda, il terrorismo dell'Ira, con tragiche e dure esperienze personali. La regina Elisabetta rappresenta la migliore testimonianza di forza e resilienza in età avanzata, cioè della capacità di adattamento e superamento delle avversità che possono duramente colpire la vita di chiunque". Commenta così la morte di Elisabetta II d'Inghilterra Francesco Landi, presidente della Società italiana di gerontologia e geriatria (Sigg), sottolineando in una nota che la vita della sovrana "è stata attraversata da crisi, difficoltà e veri e propri scandali, che ha saputo affrontare dando sempre prova di solidità e fermezza".

"Grazie al benessere e ai progressi della medicina, al miglioramento complessivo della qualità di vita - aggiunge lo specialista - sempre più spesso anziani ben oltre gli 80 anni sono presenti nel circuito della socialità, della cultura e anche della politica. Non si tratta di gerontocrazia al potere - precisa - ma della dimostrazione che le persone anche molto anziane sono una risorsa ideale e pratica del cui valore oggi non ci si rende davvero conto".

"Nella sua longevità, con la sua storia politica e personale - conclude Landi - Elisabetta II ci fa capire pienamente come avere una vita attiva può consentire una vecchiaia, non solo in salute, ma anche di successo".

REGNO UNITO

Cambia l'inno: adesso sarà "God save the King". Novità anche per moneta e francobolli

REGNO UNITO

Il nuovo ordine di successione: al primo posto c'è il principe William

ROMA

Gang semina il panico davanti al negozio Swatch in via del Corso: "Se compri l'orologio da solo te lo strappiamo di mano"

ROMA

Beccati 26 furbetti del reddito di cittadinanza, c'è anche un Casamonica

Ritaglio stampa ad uso esclusivo del destinatario, non riproducibile.

069720

Condividi:

HOME / CORR.IT / ADNKRONOS

Salute: geriatri, 'Elisabetta migliore testimone della forza degli anziani'

09 settembre 2022

Milano, 9 set. (Adnkronos Salute) - "Ha accompagnato e attraversato due secoli, ha vissuto la Seconda guerra mondiale, la guerra fredda, il terrorismo dell'Ira, con tragiche e dure esperienze personali. La regina Elisabetta rappresenta la migliore testimonianza di forza e resilienza in età avanzata, cioè della capacità di adattamento e superamento delle avversità che possono duramente colpire la vita di chiunque". Commenta così la morte di Elisabetta II d'Inghilterra Francesco Landi, presidente della Società italiana di gerontologia e geriatria (Sigg), sottolineando in una nota che la vita della sovrana "è stata attraversata da crisi, difficoltà e veri e propri scandali, che ha saputo affrontare dando sempre prova di solidità e fermezza".

"Grazie al benessere e ai progressi della medicina, al miglioramento complessivo della qualità di vita - aggiunge lo specialista - sempre più spesso anziani ben oltre gli 80 anni sono presenti nel circuito della socialità, della cultura e anche della politica. Non si tratta di gerontocrazia al potere - precisa - ma della dimostrazione che le persone anche molto anziane sono una risorsa ideale e pratica del cui valore oggi non ci si rende davvero conto".

"Nella sua longevità, con la sua storia politica e personale - conclude Landi - Elisabetta II ci fa capire pienamente come avere una vita attiva può consentire una vecchiaia, non solo in salute, ma anche di successo".

REGNO UNITO

Cambia l'inno: adesso sarà "God save the King". Novità anche per moneta e francobolli

REGNO UNITO

Il nuovo ordine di successione: al primo posto c'è il principe William

REGNO UNITO

Le foto che hanno fatto la storia: dall'incoronazione agli ultimi giorni

REGNO UNITO

Il decesso in Scozia, ora scatta l'operazione Unicorno | Come funziona

Ritaglio stampa ad uso esclusivo del destinatario, non riproducibile.

069720

www.ecostampa.it

Salute: geriatri, 'Elisabetta migliore testimone della forza degli anziani'

09 settembre 2022

Milano, 9 set. (Adnkronos Salute) - "Ha accompagnato e attraversato due secoli, ha vissuto la Seconda guerra mondiale, la guerra fredda, il terrorismo dell'Ira, con tragiche e dure esperienze personali. La regina Elisabetta rappresenta la migliore testimonianza di forza e resilienza in età avanzata, cioè della capacità di adattamento e superamento delle avversità che possono duramente colpire la vita di chiunque". Commenta così la morte di Elisabetta II d'Inghilterra Francesco Landi, presidente della Società italiana di gerontologia e geriatria (Sigg), sottolineando in una nota che la vita della sovrana "è stata attraversata da crisi, difficoltà e veri e propri scandali, che ha saputo affrontare dando sempre prova di solidità e fermezza".

"Grazie al benessere e ai progressi della medicina, al miglioramento complessivo della qualità di vita - aggiunge lo specialista - sempre più spesso anziani ben oltre gli 80 anni sono presenti nel circuito della socialità, della cultura e anche della politica. Non si tratta di gerontocrazia al potere - precisa - ma della dimostrazione che le persone anche molto anziane sono una risorsa ideale e pratica del cui valore oggi non ci si rende davvero conto".

"Nella sua longevità, con la sua storia politica e personale - conclude Landi - Elisabetta II ci fa capire pienamente come avere una vita attiva può consentire una vecchiaia, non solo in salute, ma anche di successo".

REGNO UNITO

Cambia l'inno: adesso sarà "God save the King". Novità anche per moneta e francobolli

REGNO UNITO

Il nuovo ordine di successione: al primo posto c'è il principe William

ROMA

Gang semina il panico davanti al negozio Swatch in via del Corso: "Se compri l'orologio da solo te lo strappiamo di mano"

ROMA

Beccati 26 furbetti del reddito di cittadinanza, c'è anche un Casamonica

Tabboola Feed

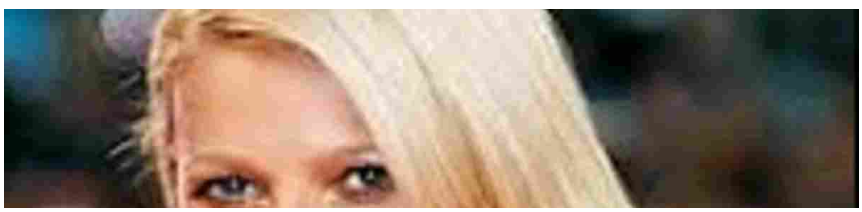

In evidenza

Ritaglio stampa ad uso esclusivo del destinatario, non riproducibile.

069720

www.ecostampa.it

Questo sito contribuisce all'audience di QUOTIDIANONAZIONALE

Geriatri, la Regina Elisabetta testimone della forza degli anziani

09 Settembre 2022

Elisabetta II - © ANSA 1 / 3

(ANSA) - ROMA - La Regina Elisabetta "rappresenta la migliore testimonianza di forza e resilienza in età avanzata, cioè della capacità di adattamento e superamento delle avversità che possono duramente colpire la vita di chiunque". Lo afferma il presidente della Società Italiana di Gerontologia e Geriatria (Sigg) Francesco Landi.

rgs ASCOLTA RGS IN STREAMING

Ritaglio stampa ad uso esclusivo del destinatario, non riproducibile.

069720

www.ecostampa.it

"Ha accompagnato e attraversato due secoli - aggiunge - ha vissuto la seconda guerra mondiale, la guerra fredda, il terrorismo dell'Ira, con tragiche e dure esperienze personali.

La vita di Elisabetta II è stata attraversata da crisi, difficoltà e veri e propri scandali, che ha saputo affrontare dando sempre prova di solidità e fermezza". "Grazie al benessere e ai progressi della medicina, al miglioramento complessivo della qualità di vita - prosegue il presidente Sigg - sempre più spesso anziani ben oltre gli ottanta anni, sono presenti nel circuito della socialità, della cultura e anche della politica. Non si tratta di gerontocrazia al potere ma della dimostrazione che le persone anche molto anziane sono una risorsa ideale e pratica del cui valore oggi non ci si rende davvero conto. Nella sua longevità, con la sua storia politica e personale, Elisabetta II ci fa capire pienamente come avere una vita attiva può consentire una vecchiaia, non solo in salute ma anche di successo" . (ANSA).

© Riproduzione riservata

IL GIORNALE DI SICILIA

SCARICA GRATUITAMENTE
LA PRIMA PAGINA

COMMENTA PER PRIMO LA NOTIZIA

COMMENTA CON facebook

NOME *

E-MAIL *

COMMENTO *

Ho letto l'informativa sulla la tutela della privacy e presto il consenso al trattamento dei miei dati personali inseriti.

protetto da reCAPTCHA
Privacy - Termini

INVIA

* CAMPI OBBLIGATORI

GUARDA ANCHE

CRONACA

Maxi-incendio in un'azienda nel Milanese, un ferito grave: si è temuta la catastrofe

I PIÙ LETTI OGGI

Bonus 200 euro, scattano i controlli dell'Inps: ecco chi deve restituirlo

Musica, video girato a Palermo supera 100 milioni di visualizzazioni su Youtube

Ritaglio stampa ad uso esclusivo del destinatario, non riproducibile.

069720

www.ecostampa.it

Trentino

Cerca su Trentino

Cerca nel sito Cerca

Menu

- Facebook
- Twitter
  Follow
- Instagram
- Telegram
- RSS

venerdì, 09 settembre 2022

- ## Cerca su Trentino

  Cerca nel sito Cerca

Comuni:

- Trento
- Rovereto
- Riva
- Arco

Altre località

- Pergine
- Vallagarina
- Alto Garda e Ledro
- Lavis e Rotaliana
- Valsugana e Primiero
- Fiemme e Fassa
- Non e Sole
- Giudicarie e Rendena

Navigazione principale

- Home
- Cronaca
- Italia-Mondo
- Dillo al Trentino
- Lago di Garda

Ritaglio stampa ad uso esclusivo del destinatario, non riproducibile.
069720

TRENTINO

www.ecostampa.it

- Montagna
- Scuola
- Foto
- Video

- Altre
  - Economia
  - Sport
  - Cultura e Spettacoli
- Salute e Benessere
- Viaggiart
- Scienza e Tecnica
- Ambiente ed Energia
- Terra e Gusto
- Qui Europa
- Speciali

Le ultime
11:36
Vaccini: Magrini (Aifa),da lunedì prenotazioni con bivalenti
11:33
Visco,nuovo debito per misure energia peserebbe su giovani
11:25
Scatola 'sospetta' a Milano nei pressi luogo comizio Letta
11:24
Di Maio, riforma Irpef, da 4 a 3 scaglioni per taglio tasse
10:37
++ Abusi sessuali su alunno 12enne, arrestata prof nel Sannio ++
10:34
Bankitalia: tassi mutui a luglio salgono al 2,45%
09:49
Regno Unito in lutto per Elisabetta, oggi re Carlo a Londra
08:19
Australia, storica legge sul clima: emissioni zero entro il 2050
06:56
Regina, dal presidente cinese Xi le condoglianze ai britannici
03:14
Corea del Nord sancisce per legge suo status di potenza nucleare

Geriatri, la Regina Elisabetta testimone della forza degli anziani

Tags

- 09 settembre 2022
- Condividi questo articolo su Whatsapp
- Condividi questo articolo su Telegram
- Twitter

Ritaglio stampa ad uso esclusivo del destinatario, non riproducibile.
069720

TRENTINO

www.ecostampa.it

- Condividi
- Mail

ebabdad58a20d37c94681241bcfe0f47.jpg

(ANSA) - ROMA - La Regina Elisabetta "rappresenta la migliore testimonianza di forza e resilienza in età avanzata, cioè della capacità di adattamento e superamento delle avversità che possono duramente colpire la vita di chiunque". Lo afferma il presidente della Società Italiana di Gerontologia e Geriatria (Sigg) Francesco Landi.
"Ha accompagnato e attraversato due secoli - aggiunge - ha vissuto la seconda guerra mondiale, la guerra fredda, il terrorismo dell'Ira, con tragiche e dure esperienze personali.

- 09 settembre 2022
- Condividi questo articolo su Whatsapp
- Condividi questo articolo su Telegram
- Twitter
- Condividi
- Mail

Tags

Lista degli articoli più letti

«Trento invasa dalle zanzare, servono disinfestazioni»

Ritaglio stampa ad uso esclusivo del destinatario, non riproducibile.

069720

TRENTINO

www.ecostampa.it

Trentino

Cerca su Trentino

Cerca nel sito Cerca

Menu

- Facebook
- Twitter
  Follow
- Instagram
- Telegram
- RSS

venerdì, 09 settembre 2022

- ## Cerca su Trentino

  Cerca nel sito Cerca

Comuni:

- Trento
- Rovereto
- Riva
- Arco

Altre località

- Pergine
- Vallagarina
- Alto Garda e Ledro
- Lavis e Rotaliana
- Valsugana e Primiero
- Fiemme e Fassa
- Non e Sole
- Giudicarie e Rendena

Navigazione principale

- Home
- Cronaca
- Italia-Mondo
- Dillo al Trentino
- Lago di Garda

Ritaglio stampa ad uso esclusivo del destinatario, non riproducibile.
069720

www.ecostampa.it

- Montagna
- Scuola
- Foto
- Video

- Altre
  - Economia
  - Sport
  - Cultura e Spettacoli
- Salute e Benessere
- Viaggiart
- Scienza e Tecnica
- Ambiente ed Energia
- Terra e Gusto
- Qui Europa
- Speciali

Le ultime
13:11
Energia: Erdogan, per l'Europa sarà un inverno problematico
13:03
Regina: Carlo ha lasciato Balmoral, in viaggio per Londra
13:01
Etichette: studio Ue,modello nutriscore meglio di "batteria"
12:56
Amb. russa su Sorbi, 'e se la mina fosse occidentale?'
12:38
I funerali della regina Elisabetta lunedì 19 settembre
12:16
Kiev, nel Kherson i russi usano i civili come scudi umani
11:36
Vaccini: Magrini (Aifa),da lunedì prenotazioni con bivalenti
11:33
Visco,nuovo debito per misure energia peserebbe su giovani
11:25
Scatola 'sospetta' a Milano nei pressi luogo comizio Letta
11:24
Di Maio, riforma Irpef, da 4 a 3 scaglioni per taglio tasse

Regina: geriatri, testimone della forza degli anziani

Tags

- 09 settembre 2022
- Condividi questo articolo su Whatsapp
- Condividi questo articolo su Telegram
- Twitter

Ritaglio stampa ad uso esclusivo del destinatario, non riproducibile.
069720

TRENTINO

www.ecostampa.it

- Condividi
- Mail

(ANSA) - ROMA, 09 SET - La Regina Elisabetta "rappresenta la migliore testimonianza di forza e resilienza in età avanzata, cioè della capacità di adattamento e superamento delle avversità che possono duramente colpire la vita di chiunque". Lo afferma il presidente della Società Italiana di Gerontologia e Geriatria (Sigg) Francesco Landi.

"Ha accompagnato e attraversato due secoli - aggiunge - ha vissuto la seconda guerra mondiale, la guerra fredda, il terrorismo dell'Ira, con tragiche e dure esperienze personali.

La vita di Elisabetta II è stata attraversata da crisi, difficoltà e veri e propri scandali, che ha saputo affrontare dando sempre prova di solidità e fermezza".

"Grazie al benessere e ai progressi della medicina, al miglioramento complessivo della qualità di vita - prosegue il presidente Sigg - sempre più spesso anziani ben oltre gli ottanta anni, sono presenti nel circuito della socialità, della cultura e anche della politica. Non si tratta di gerontocrazia al potere ma della dimostrazione che le persone anche molto anziane sono una risorsa ideale e pratica del cui valore oggi non ci si rende davvero conto. Nella sua longevità, con la sua storia politica e personale, Elisabetta II ci fa capire pienamente come avere una vita attiva può consentire una vecchiaia, non solo in salute ma anche di successo" . (ANSA).

- 09 settembre 2022
- Condividi questo articolo su Whatsapp
- Condividi questo articolo su Telegram
- Twitter
- Condividi
- Mail

Tags

Lista degli articoli più letti

Ritaglio stampa ad uso esclusivo del destinatario, non riproducibile.
069720

IL FOGLIO.it

www.ecostampa.it

LANDI (SIGG), 'OVER 80 IN POLITICA NON SONO GERONTOCRAZIA AL POTERE MA DIMOSTRAZIONE DI UN VALORE CONCRETO'

Salute: geriatri, 'Elisabetta migliore testimone della forza degli anziani'

09 SET 2022

IL FOGLIO

Ritaglio stampa ad uso esclusivo del destinatario, non riproducibile.

069720

IL FOGLIO.it

www.ecostampa.it

Milano, 9 set. (Adnkronos Salute) - "Ha accompagnato e attraversato due secoli, ha vissuto la Seconda guerra mondiale, la guerra fredda, il terrorismo dell'Ira, con tragiche e dure esperienze personali. La regina Elisabetta rappresenta la migliore testimonianza di forza e resilienza in età avanzata, cioè della capacità di adattamento e superamento delle avversità che possono duramente colpire la vita di chiunque". Commenta così la morte di Elisabetta II d'Inghilterra Francesco Landi, presidente della Società italiana di gerontologia e geriatria (Sigg), sottolineando in una nota che la vita della sovrana "è stata attraversata da crisi, difficoltà e veri e propri scandali, che ha saputo affrontare dando sempre prova di solidità e fermezza".

"Grazie al benessere e ai progressi della medicina, al miglioramento complessivo della qualità di vita - aggiunge lo specialista - sempre più spesso anziani ben oltre gli 80 anni sono presenti nel circuito della socialità, della cultura e anche della politica. Non si tratta di gerontocrazia al potere - precisa - ma della dimostrazione che le persone anche molto anziane sono una risorsa ideale e pratica del cui valore oggi non ci si rende davvero conto".

"Nella sua longevità, con la sua storia politica e personale - conclude Landi - Elisabetta II ci fa capire pienamente come avere una vita attiva può consentire una vecchiaia, non solo in salute, ma anche di successo".

I PIÙ LETTI DI ADNKRONOS →

IL FOGLIO

Europa League, Lazio-Feyenoord 4-2

Calcio: Lazio cala il poker all'esordio in Europa League, Feyenoord battuto 4-2

IL FOGLIO

Elisabetta: premier Australia, 'sua vita dedicata a dovere, famiglia, fede e servizio'

IL FOGLIO

Ritaglio stampa ad uso esclusivo del destinatario, non riproducibile.

069720

IL GIORNALE D'ITALIA
Il Quotidiano Indipendente

www.ecostampa.it

venerdì, 09 settembre 2022
Seguici su

IL GIORNALE D'ITALIA
Il Quotidiano Indipendente

salute

Salute: geriatri, 'Elisabetta migliore testimone della forza degli anziani'

Landi (Sigg), 'over 80 in politica non sono gerontocrazia al potere ma dimostrazione di un valore concreto'

09 Settembre 2022

Milano, 9 set. (Adnkronos Salute) - "Ha accompagnato e attraversato due secoli, ha vissuto la Seconda guerra mondiale, la guerra fredda, il terrorismo dell'Ira, con tragiche e dure esperienze personali. La regina Elisabetta rappresenta la migliore testimonianza di forza e resilienza in età avanzata, cioè della capacità di adattamento e superamento delle avversità che possono duramente colpire la vita di chiunque". Commenta così la morte di Elisabetta II d'Inghilterra Francesco Landi, presidente della Società italiana di

Articoli Recenti

Ciclismo: Vuelta2022. Pedersen vince 19ª tappa, Evenepoel resta leader

Incidente aereo per Elettra Lamborghini. Il Pilota urlava: "I freni non funzionano" - VIDEO

Mattarella "Urgentissimo procedere con tetto al prezzo del gas"

Cingolani: 15 paesi Ue favorevoli a price cap, tre lo preferirebbero solo su gas russo

Conversano (HappyAgeing): "Innovazione organizzativa per la vaccinazione"

Ritaglio stampa ad uso esclusivo del destinatario, non riproducibile.
069720

IL GIORNALE D'ITALIA
Il Quotidiano Indipendente

www.ecostampa.it

gerontologia e geriatria (Sigg), sottolineando in una nota che la vita della sovrana "è stata attraversata da crisi, difficoltà e veri e propri scandali, che ha saputo affrontare dando sempre prova di solidità e fermezza".

AD

Vasta gamma di prodotti per costruire il tuo percorso professionale in Hotel, Ristorante e Catering

mondoffice.com

Outbrain

"Grazie al benessere e ai progressi della medicina, al miglioramento complessivo della qualità di vita - aggiunge lo specialista - sempre più spesso anziani ben oltre gli 80 anni sono presenti nel circuito della socialità, della cultura e anche della politica. Non si tratta di gerontocrazia al potere - precisa - ma della dimostrazione che le persone anche molto anziane sono una risorsa ideale e pratica del cui valore oggi non ci si rende davvero conto".

"Nella sua longevità, con la sua storia politica e personale - conclude Landi - Elisabetta II ci fa capire pienamente come avere una vita attiva può consentire una vecchiaia, non solo in salute, ma anche di successo".

Seguici su

Tags: adnkronos salute

Commenti

Scrivi/Scopri i commenti

Vedi anche

Outbrain

Più visti

VIDEO | NEWS | FOTO

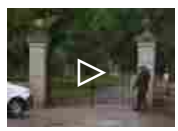

Regina Elisabetta, il furgoncino dei fiori arriva nella residenza reale: VIDEO

Sparatoria Memphis, 19enne si filma in un VIDEO mentre apre il fuoco - immagini forti

Morte regina Elisabetta, il rimprovero a Be... del 2009. VIDEO

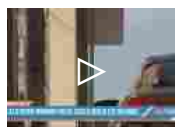

Ictus in diretta TV, il VIDEO di Julie Chin mentre avverte il malore. ... dai colleghi

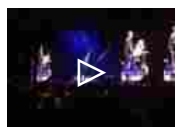

Sting a Varsavia: "La democrazia è sotto attacco. La guerra in Ucraina è bas... VIDEO

Massoneria, a Londra cerimonia per i 300 anni della nascita: presente come ... Kent

Ucraina, Zelensky bussa anche alla Borsa di New York: "Servono 400 miliardi". VIDEO

Ritaglio stampa ad uso esclusivo del destinatario, non riproducibile.
069720

IL TEMPO.it
QUOTIDIANO INDIPENDENTE

www.ecostampa.it

IL TEMPO.it
QUOTIDIANO INDIPENDENTE

Salute: geriatri, 'Elisabetta migliore testimone della forza degli anziani'

Condividi:

09 settembre 2022

Milano, 9 set. (Adnkronos Salute) - "Ha accompagnato e attraversato due secoli, ha vissuto la Seconda guerra mondiale, la guerra fredda, il terrorismo dell'Ira, con tragiche e dure esperienze personali. La regina Elisabetta rappresenta la migliore testimonianza di forza e resilienza in età avanzata, cioè della capacità di adattamento e superamento delle avversità che possono duramente colpire la vita di chiunque". Commenta così la morte di Elisabetta II d'Inghilterra Francesco Landi, presidente della Società italiana di gerontologia e geriatria (Sigg), sottolineando in una nota che la vita della sovrana "è stata attraversata da crisi, difficoltà e veri e propri scandali, che ha saputo affrontare dando sempre prova di solidità e fermezza".

In evidenza

Regina Elisabetta, le parole di Elton John in concerto: "Ora in pace, se l... lavorato duramente£

Ritaglio stampa ad uso esclusivo del destinatario, non riproducibile.

069720

IL TEMPO.it
GIORNALE INDIPENDENTE

www.ecostampa.it

"Grazie al benessere e ai progressi della medicina, al miglioramento complessivo della qualità di vita - aggiunge lo specialista - sempre più spesso anziani ben oltre gli 80 anni sono presenti nel circuito della socialità, della cultura e anche della politica. Non si tratta di gerontocrazia al potere - precisa - ma della dimostrazione che le persone anche molto anziane sono una risorsa ideale e pratica del cui valore oggi non ci si rende davvero conto".

"Nella sua longevità, con la sua storia politica e personale - conclude Landi - Elisabetta II ci fa capire pienamente come avere una vita attiva può consentire una vecchiaia, non solo in salute, ma anche di successo".

Contenuti Sponsorizzati da Taboola

Gusto

Ultimi sondaggi prima del voto: Meloni stacca Letta, centrodestra verso una maggioranza schiacciante

A caccia di nuove strade per il trading di criptovalute

IG Europe

te dei vigili io spara in e si uccide

I cittadini italiani possono iscriversi alla lotteria Green Card

Green Card

Regina Elisabetta, quando ci saranno i funerali (senza Putin). Re Carlo lascia Balmoral e parla alla...

Ritaglio stampa ad uso esclusivo del destinatario, non riproducibile.

069720

www.ecostampa.it

Regina Elisabetta, geriatri: dimostra la forza degli anziani

Settembre 9, 2022 Attualità

"Ha accompagnato e attraversato due secoli, ha vissuto la seconda guerra mondiale, la guerra fredda, il terrorismo dell'Ira, con tragiche e dure esperienze personali. La Regina Elisabetta rappresenta la migliore testimonianza di forza e resilienza in età avanzata, cioè della capacità di adattamento e superamento delle avversità che possono duramente colpire la vita di chiunque" **– commenta così la morte di Elisabetta II, Francesco Landi, presidente della Società Italiana di Gerontologia e Geriatria (SIGG)** *– La vita di Elisabetta II è stata attraversata da crisi, difficoltà e veri e propri scandali, che ha saputo affrontare dando sempre prova di solidità e fermezza".*

CERCA ...

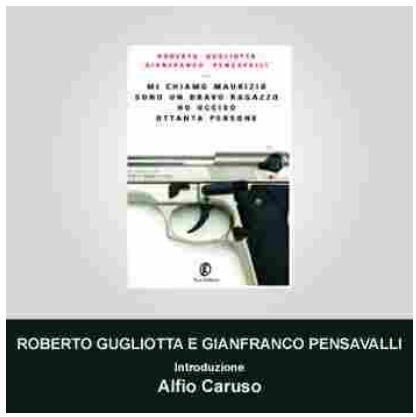

Ritaglio stampa ad uso esclusivo del destinatario, non riproducibile.

069720

"Grazie al benessere e ai progressi della medicina, al miglioramento complessivo della qualità di vita – **aggiunge Landi** *– sempre più spesso anziani ben oltre gli ottanta anni, sono presenti nel circuito della socialità, della cultura e anche della politica. Non si tratta di gerontocrazia al potere ma della dimostrazione che le persone anche molto anziane sono una risorsa ideale e pratica del cui valore oggi non ci si rende davvero conto. Nella sua longevità, con la sua storia politica e personale, Elisabetta II ci fa capire pienamente come avere una vita attiva può consentire una vecchiaia, non solo in salute ma anche di successo" .*

Stampa

ANZIANI | ATTUALITÀ | FRANCESCO LANDI | GERIATRI | MEDICINA | PRESIDENTE DELLA SOCIETÀ ITALIANA DI GERONTOLOGIA E GERIATRIA (SIGG) | REGINA ELISABETTA | SALUTE

« **PRECEDENTE**
FEDERICA VACCARINO: APRIRE DUE ACCESSI PEDONALI AL POLICLINICO PER FAVORIRE UTENTI E PAZIENTI

Intervista a Giovanna Vizzaccaro e Roberto Gugliotta sul loro...

ARTICOLI CORRELATI

Meteo: Clima estivo con valori oltre la norma

Coronavirus: sette regioni senza contagi. In tutto sono 202, in Lombardia il 49%

Tre anni di buone pratiche con S.C.AT.T.I.: la comunità educante del Giambellino racconta il progetto contro povertà educativa e dispersione scolastica e guarda al futuro

Copyright © 2018 | IMGPress tutti i diritti riservati. Reg. Trib. ME n.1392 del 18/06/92 P.IVA02596400834 - Powered by www.spaziog.org

Manage consent

Ritaglio stampa ad uso esclusivo del destinatario, non riproducibile.

069720

www.ecostampa.it

Sogni a non finire... oltre l'ineffabile ostacolo

Regina Elisabetta II, i Geriatri: "La migliore testimonianza di forza e resilienza in età avanzata"

DI INSALUTENEWS.IT · 9 SETTEMBRE 2022

Roma, 9 settembre 2022 – "Ha accompagnato e attraversato due secoli, ha vissuto la seconda guerra mondiale, la guerra fredda, il terrorismo dell'Ira, con tragiche e dure esperienze personali. La Regina Elisabetta rappresenta la migliore testimonianza di forza e resilienza in età avanzata, cioè della capacità di adattamento e superamento delle avversità che possono duramente colpire la vita di chiunque", commenta così la morte di Elisabetta II, Francesco Landi, presidente della Società Italiana di Gerontologia e Geriatria (SIGG).

"La vita di Elisabetta II è stata attraversata da crisi, difficoltà e veri e propri scandali, che ha saputo affrontare dando sempre prova di solidità e fermezza".

Ritaglio stampa ad uso esclusivo del destinatario, non riproducibile.

069720

www.ecostampa.it

di Nicoletta Cocco

Google ha designato
insalutenews.it
come
organizzazione
giornalistica europea
In base alla definizione della Direttiva UE 2019/790 sul diritto d'autore e sui diritti connessi nel mercato unico digitale

"Grazie al benessere e ai progressi della medicina, al miglioramento complessivo della qualità di vita – aggiunge Landi – sempre più spesso anziani ben oltre gli ottanta anni, sono presenti nel circuito della socialità, della cultura e anche della politica".

Prof. Francesco Landi

"Non si tratta di gerontocrazia al potere ma della dimostrazione che le persone anche molto anziane sono una risorsa ideale e pratica del cui valore oggi non ci si rende davvero conto. Nella sua longevità, con la sua storia politica e personale, Elisabetta II ci fa capire pienamente come avere una vita attiva può consentire una vecchiaia, non solo in salute ma anche di successo", conclude Landi.

Condividi la notizia con i tuoi amici

Torna alla home page

Salva come PDF

Tag: anziani | Francesco Landi | geriatria | Regina Elisabetta | Regina Elisabetta II

Le informazioni presenti nel sito devono servire a migliorare, e non a sostituire, il rapporto medico-paziente. In nessun caso sostituiscono la consulenza medica specialistica. Ricordiamo a tutti i pazienti visitatori che in caso di disturbi e/o malattie è sempre necessario rivolgersi al proprio medico di base o allo specialista.

SESSUOLOGIA

Eiaculazione precoce, quanto incide l'alimentazione. I consigli del sessuologo
di Marco Rossi

COMUNICATI STAMPA

Trieste Next 2022. Innovazione e ricerca: limiti etici e nuove frontiere
9 SET, 2022

Scambio trapianti rene da vivente: firmato accordo Italia-USA
9 SET, 2022

POTREBBE ANCHE INTERESSARTI...

Disabilità post trauma, ortopedici in prima linea per contenere complicanze e garantire recupero funzionale
4 OTT, 2019

Fibrillazione atriale, in Italia ne soffre 1 anziano su 12. Il 30,7% non è in terapia
12 DIC, 2017

Diabete, farmaci innovativi per proteggere cuore e reni. Cambio di rotta nelle scelte terapeutiche
1 FEB, 2018

Ritaglio stampa ad uso esclusivo del destinatario, non riproducibile.

069720

yahoo!

www.ecostampa.it

Salute: geriatri, 'Elisabetta migliore testimone della forza degli anziani'

featured 1646833 Milano, 9 set. (Adnkronos Salute) "Ha accompagnato e attraversato due secoli, ha vissuto la Seconda guerra mondiale, la guerra fredda, il terrorismo dell'Ira, con tragiche e dure esperienze personali. La regina Elisabetta rappresenta la migliore testimonianza di forza e resilienza in età avanzata, cioè della capacità di adattamento e superamento delle avversità che possono duramente colpire la vita di chiunque". Commenta così la morte di Elisabetta II d'Inghilterra Francesco Landi, presidente della Società italiana di gerontologia e geriatria (Sigg), sottolineando in una nota che la vita della sovrana "è stata attraversata da crisi, difficoltà e veri e propri scandali, che ha saputo affrontare dando sempre prova di solidità e fermezza". "Grazie al benessere e ai progressi della medicina, al miglioramento complessivo della qualità di vita aggiunge lo specialista sempre più spesso anziani ben oltre gli 80 anni sono presenti nel circuito della socialità, della cultura e anche della politica. Non si tratta di gerontocrazia al potere precisa ma della dimostrazione che le persone anche molto anziane sono una risorsa ideale e pratica del cui valore oggi non ci si rende davvero conto". "Nella sua longevità, con la sua storia politica e personale conclude Landi Elisabetta II ci fa capire pienamente come avere una vita attiva può consentire una vecchiaia, non solo in salute, ma anche di successo".

Ritaglio stampa ad uso esclusivo del destinatario, non riproducibile.

069720

LAFRECCIAWEB.IT

www.ecostampa.it

LaFrecciaWeb
l'informazione al centro
lafrecciaweb@gmail.com

Autorizzazione del Tribunale di Roma Ufficio Cancelleria della sez. per la Stampa e l'Informazione aut. 186/2018 del 22.11.2018.
Direttore Responsabile Alessandra Piccolella
Editore Gaetano Piccolella
Testata Giornalistica associata a

USPI
Unione Stampa Periodica Italiana

Redazione

SALUTE: GERIATRI, 'ELISABETTA MIGLIORE TESTIMONE DELLA FORZA DEGLI ANZIANI' LANDI (SIGG), 'OVER 80 IN POLITICA NON SONO GERONTOCRAZIA AL POTERE MA

Ritaglio stampa ad uso esclusivo del destinatario, non riproducibile.

069720

www.ecostampa.it

DIMOSTRAZIONE DI UN VALORE CONCRETO'

di Agenzia Adnkronos | 9 Settembre 2022

Milano, 9 set. (Adnkronos Salute) – "Ha accompagnato e attraversato due secoli, ha vissuto la Seconda guerra mondiale, la guerra fredda, il terrorismo dell'Ira, con tragiche e dure esperienze personali. La regina Elisabetta rappresenta la migliore testimonianza di forza e resilienza in età avanzata, cioè della capacità di adattamento e superamento delle avversità che possono duramente colpire la vita di chiunque". Commenta così la morte di Elisabetta II d'Inghilterra Francesco Landi, presidente della Società italiana di gerontologia e geriatria (Sigg), sottolineando in una nota che la vita della sovrana "è stata attraversata da crisi, difficoltà e veri e propri scandali, che ha saputo affrontare dando sempre prova di solidità e fermezza".”Grazie al benessere e ai progressi della medicina, al miglioramento complessivo della qualità di vita – aggiunge lo specialista – sempre più spesso anziani ben oltre gli 80 anni sono presenti nel circuito della socialità, della cultura e anche della politica. Non si tratta di gerontocrazia al potere – precisa – ma della dimostrazione che le persone anche molto anziane sono una risorsa ideale e pratica del cui valore oggi non ci si rende davvero conto". "Nella sua longevità, con la sua storia politica e personale – conclude Landi – Elisabetta II ci fa capire pienamente come avere una vita attiva può consentire una vecchiaia, non solo in salute, ma anche di successo".

Print

SALUTE

0 commento | 0

AGENZIA ADNKRONOS

MEDIA PARTNERS

PAESE ITALIA press.it
Magazine Europeo d'Informazione

VP VERBUM PRESS

YOUKEYtalks
Powered by Sierra Digital

LINK UTILI

TORRE DI IELLO
Resort and Guest House
Fabrica di Roma - Viterbo

AGENZIE ADNKRONOS

Salute: geriatri, 'Elisabetta migliore testimone della forza degli anziani' Landi (Sigg), 'over 80 in politica non sono gerontocrazia al potere ma dimostrazione di un valore concreto'

9 Settembre 2022

Estate 2022, record di caldo in Europa

9 Settembre 2022

Basta aragoste, salviamo le balene

9 Settembre 2022

Ritaglio stampa ad uso esclusivo del destinatario, non riproducibile.

069720

LARAGIONE.EU

www.ecostampa.it

Scarica e leggi gratis su app

Salute: geriatri, 'Elisabetta migliore testimone della forza degli anziani'

SETTEMBRE 9, 2022

Milano, 9 set. (Adnkronos Salute) – "Ha accompagnato e attraversato due secoli, ha vissuto la Seconda guerra mondiale, la guerra fredda, il terrorismo dell'Ira, con tragiche e dure esperienze personali. La regina Elisabetta rappresenta la migliore testimonianza di forza e resilienza in età avanzata, cioè della capacità di adattamento e superamento delle avversità che possono duramente colpire la vita di chiunque". Commenta così la morte di Elisabetta II d'Inghilterra Francesco Landi, presidente della Società italiana di gerontologia e geriatria (Sigg), sottolineando in una nota che la vita della sovrana "è stata attraversata da crisi, difficoltà e veri e propri scandali, che ha saputo affrontare dando sempre prova di solidità e fermezza".

Ritaglio stampa ad uso esclusivo del destinatario, non riproducibile.

069720

www.ecostampa.it

“Grazie al benessere e ai progressi della medicina, al miglioramento complessivo della qualità di vita – aggiunge lo specialista – sempre più spesso anziani ben oltre gli 80 anni sono presenti nel circuito della socialità, della cultura e anche della politica. Non si tratta di gerontocrazia al potere – precisa – ma della dimostrazione che le persone anche molto anziane sono una risorsa ideale e pratica del cui valore oggi non ci si rende davvero conto”.

“Nella sua longevità, con la sua storia politica e personale – conclude Landi – Elisabetta II ci fa capire pienamente come avere una vita attiva può consentire una vecchiaia, non solo in salute, ma anche di successo”.

Articoli correlati:

Cassone (FedEmo): “Telemedicina importante risorsa per emofilici”

Ritaglio stampa ad uso esclusivo del destinatario, non riproducibile.

069720

Libero Quotidiano.it

www.ecostampa.it

Salute: geriatri, 'Elisabetta migliore testimone della forza degli anziani'

09 settembre 2022

Milano, 9 set. (Adnkronos Salute) - "Ha accompagnato e attraversato due secoli, ha vissuto la Seconda guerra mondiale, la guerra fredda, il terrorismo dell'Ira, con tragiche e dure esperienze personali. La regina Elisabetta rappresenta la migliore testimonianza di forza e resilienza in età avanzata, cioè della capacità di adattamento e superamento delle avversità che possono duramente colpire la vita di chiunque". Commenta così la morte di Elisabetta II d'Inghilterra Francesco Landi, presidente della Società italiana di gerontologia e geriatria (Sigg), sottolineando in una nota che la vita della sovrana "è stata attraversata da crisi, difficoltà e veri e propri scandali, che ha saputo affrontare dando sempre prova di solidità e fermezza".

"Grazie al benessere e ai progressi della medicina, al miglioramento complessivo della qualità di vita - aggiunge lo specialista - sempre più spesso anziani ben oltre gli 80 anni sono presenti nel circuito della socialità, della cultura e anche della politica. Non si tratta di gerontocrazia al potere - precisa - ma della dimostrazione che le persone anche molto anziane sono una risorsa ideale e pratica del cui valore oggi non ci si rende davvero conto".

STORIA SORDIDA

"Anche in classe": la prof abusa del 12enne: i dettagli che sconvolgono Benevento

IL COMMENTO

"La Regina è morta? Mi dispiace per...".. E Gassmann scatena la bufera | Guarda

DISSAPORI

"Vi dico io cos'è successo davvero". Calenda vuota il sacco: clamoroso

CHE SFOGO

"Record mondiale". Ira-Crosetto contro Formigli: "Vuole violenza?"

Ritaglio stampa ad uso esclusivo del destinatario, non riproducibile.

069720

Libero Quotidiano.it

www.ecostampa.it

"Nella sua longevità, con la sua storia politica e personale - conclude Landi - Elisabetta II ci fa capire pienamente come avere una vita attiva può consentire una vecchiaia, non solo in salute, ma anche di successo".

Guarda Anche

Contenuti Sponsorizzati da Taboola

A caccia di nuove strade per il trading di criptovalute

IG Europe

Le strade del Gusto

Maserati

Nuova polizza auto? Con Allianz Direct a partire da 162€

Allianz Direct

Questi nuovi montascale sono impressionanti

Montascale | Ricerca annunci

Vendita orologi usati a Casalpusterlengo: i prezzi non sono mai stati così...

Vendita orologi usati | Ricerca annunci

Ecco quanto dovrebbe costare un tetto nuovo nel 2022 (i prezzi potrebbero...

Servizi per tetti | Ricerca annunci

Regina Elisabetta, Andrea non è figlio di Filippo? Il retroscena di Caprarica

Dritto e Rovescio, la Maglie inaspettata sulla Regina Elisabetta: "Il suo errore"

Dritto e Rovescio, Conte sbotta: "Sapete cosa ha fatto Di Maio?"

In evidenza

Video

"Non aveva un posto nel cuore dei russi": da Mosca il commento sulla Regina

il sondaggio

Carlo sarà un degno re d'Inghilterra?

VOTA

Ritaglio stampa ad uso esclusivo del destinatario, non riproducibile.

069720

L'Opinionista

www.ecostampa.it

GRUPPO EDITORIALE
L'Opinionista®
giornale online

Politica

I geriatri: "Regina Elisabetta migliore testimone della forza degli anziani"

Da **Redazione L'Opinionista** - 9 Settembre 2022 7

ROMA – "Ha accompagnato e attraversato due secoli, ha vissuto la Seconda guerra mondiale, la guerra fredda, il terrorismo dell'Ira, con tragiche e dure esperienze

Ultime notizie

I programmi in tv oggi, 10 settembre 2022: film e intrattenimento
Primo piano notizie
10 Settembre 2022

I geriatri: "Regina Elisabetta migliore testimone della forza degli anziani"
Politica 9 Settembre 2022

Boldrini: "La destra omofoba se la prende pure con Peppa Pig"
Politica 9 Settembre 2022

Meloni: "Il tetto europeo al prezzo del gas è la soluzione...
Politica 9 Settembre 2022

Riccardo Cocciante: "Margherita è la canzone della mia vita"
Musica 9 Settembre 2022

Ritaglio stampa ad uso esclusivo del destinatario, non riproducibile.
069720

L'Opinionista

www.ecostampa.it

personali. La regina Elisabetta rappresenta la migliore testimonianza di forza e resilienza in età avanzata, cioè della capacità di adattamento e superamento delle avversità che possono duramente colpire la vita di chiunque".

Commenta così la morte di Elisabetta II d'Inghilterra Francesco Landi, presidente della Società italiana di gerontologia e geriatria (Sigg), sottolineando in una nota che la vita della sovrana "è stata attraversata da crisi, difficoltà e veri e propri scandali, che ha saputo affrontare dando sempre prova di solidità e fermezza".

"Grazie al benessere e ai progressi della medicina, al miglioramento complessivo della qualità di vita – aggiunge lo specialista – sempre più spesso anziani ben oltre gli 80 anni sono presenti nel circuito della socialità, della cultura e anche della politica. Non si tratta di gerontocrazia al potere – precisa – ma della dimostrazione che le persone anche molto anziane sono una risorsa ideale e pratica del cui valore oggi non ci si rende davvero conto".

"Nella sua longevità, con la sua storia politica e personale – conclude Landi – Elisabetta II ci fa capire pienamente come avere una vita attiva può consentire una vecchiaia, non solo in salute, ma anche di successo".

ARTICOLI CORRELATI ALTRI ARTICOLI DELL'AUTORE

Boldrini: "La destra omofoba se la prende pure con Peppa Pig"

Meloni: "Il tetto europeo al prezzo del gas è la soluzione migliore"

Elisabetta, Johnson alla Camera dei Comuni: "Pensavamo fosse eterna"

Putin: "Russia pronta a esportare 50 milioni di tonnellate di grano"

Conte: "Larghe intese? Noi non ci saremo"

Elisabetta, Berlusconi: "Figura di riferimento per il mondo intero"

Ritaglio stampa ad uso esclusivo del destinatario, non riproducibile.

069720

GRUPPO EDITORIALE L'Opinionista® giornale online

L'Opinionista ® © 2008 - 2021 Giornale Online Nazionale di Informazione ed Approfondimento
Testata giornalistica Reg. Trib. di Pescara n.08/08 dell'11/04/08 - Iscrizione al ROC n°17982 del 17/02/2009 - p.iva 01873660680

www.ecostampa.it

Salute: geriatri, 'Elisabetta migliore testimone della forza degli anziani'

Landi (Sigg), 'over 80 in politica non sono gerontocrazia al potere ma dimostrazione di un valore concreto' Argomenti: salute

Ritaglio stampa ad uso esclusivo del destinatario, non riproducibile.

069720

09/09/2022 | di Adnkronos

Salute: geriatri, 'Elisabetta migliore testimone della forza degli anziani'

Condividi su Facebook

Milano, 9 set. (Adnkronos Salute) – "Ha accompagnato e attraversato due secoli, ha vissuto la Seconda guerra mondiale, la guerra fredda, il terrorismo dell'Ira, con tragiche e dure esperienze personali. La regina Elisabetta rappresenta la migliore testimonianza di forza e resilienza in età avanzata, cioè della capacità di adattamento e superamento delle avversità che possono duramente colpire la vita di chiunque".

Commenta così la morte di Elisabetta II d'Inghilterra Francesco Landi, presidente della Società italiana di gerontologia e geriatria (Sigg), sottolineando in una nota che la vita della sovrana "è stata attraversata da crisi, difficoltà e veri e propri scandali, che ha saputo affrontare dando sempre prova di solidità e fermezza".

"Grazie al benessere e ai progressi della medicina, al miglioramento complessivo della qualità di vita – aggiunge lo specialista – sempre più spesso anziani ben oltre gli 80 anni sono presenti nel circuito della socialità, della cultura e anche della politica.

Seguici su

Ritaglio stampa ad uso esclusivo del destinatario, non riproducibile.

069720

Non si tratta di gerontocrazia al potere – precisa – ma della dimostrazione che le persone anche molto anziane sono una risorsa ideale e pratica del cui valore oggi non ci si rende davvero conto".

"Nella sua longevità, con la sua storia politica e personale – conclude Landi – Elisabetta II ci fa capire pienamente come avere una vita attiva può consentire una vecchiaia, non solo in salute, ma anche di successo".

Leggi anche

SALUTE

Covid: Magrini, 'da lunedì al via prenotazioni regionali per booster aggiornati'

SALUTE

Report Iss, cala incidenza a 197 casi ogni 100mila abitanti

SALUTE

Salute: endocrinologi, con ora legale tutto l'anno +20% diabete e obesità

SALUTE

Covid: Lombardia, oggi 2.554 casi e 17 decessi

SALUTE

Trapianti: donazione di rene incrociata Italia-Usa, firmato accordo

Ritaglio stampa ad uso esclusivo del destinatario, non riproducibile.

069720

www.ecostampa.it

Salute: geriatri, 'Elisabetta migliore testimone della forza degli anziani'

Landi (Sigg), 'over 80 in politica non sono gerontocrazia al potere ma dimostrazione di un valore concreto'

SALUTE

09/09/2022 16:41 | AdnKronos @Adnkronos

Milano, 9 set. (Adnkronos Salute) - "Ha accompagnato e attraversato due secoli, ha vissuto la Seconda guerra mondiale, la guerra fredda, il terrorismo dell'Ira, con tragiche e dure esperienze personali. La regina Elisabetta rappresenta la migliore testimonianza di forza e resilienza in età avanzata, cioè della capacità di adattamento e superamento delle avversità che possono duramente colpire la vita di chiunque". Commenta così la morte di Elisabetta II d'Inghilterra Francesco Landi, presidente della Società italiana di gerontologia e geriatria (Sigg), sottolineando in una nota che la vita della sovrana "è stata attraversata da crisi, difficoltà e veri e propri scandali, che ha saputo affrontare dando sempre prova di solidità e fermezza"."Grazie al benessere e ai progressi della medicina, al miglioramento complessivo della qualità di vita - aggiunge lo specialista - sempre più spesso anziani ben oltre gli 80 anni sono presenti nel circuito della socialità, della cultura e anche della politica. Non si tratta di gerontocrazia al potere - precisa - ma della dimostrazione che le persone anche molto anziane sono una risorsa ideale e pratica del cui valore oggi non ci si rende davvero conto". "Nella sua longevità, con la sua storia politica e personale -

IN PRIMO PIANO

In Sardegna due decessi e 297 nuovi casi di Covid

Il comandante Crapa lascia Olbia e vola a Roma per un nuovo prestigioso incarico

Piano di lottizzazione di Abbiadori, il Comune prende in carico le opere di urbanizzazione

Portorotondo Festival, questa sera l'ultimo appuntamento con il concerto di Dario Deriu

Da Manchester sbarcano a Olbia con dodici chili di carne e latticini: prodotti sequestrati

Ritaglio stampa ad uso esclusivo del destinatario, non riproducibile.

069720

www.ecostampa.it

conclude Landi - Elisabetta II ci fa capire pienamente come avere una vita attiva può consentire una vecchiaia, non solo in salute, ma anche di successo".

Facebook Twitter Stampa LinkedIn E-mail
Pinterest Più...

LEGGI ANCHE

Dalla Regione cinquanta milioni di euro per la manutenzione dei corsi d'acqua

Firmato il protocollo d'intesa tra guardia di finanza e agenzia nazionale per i servizi sanitari

Portorotondo Festival, questa sera Maria Giovanna Cherchi in concerto

Venerdì a Santa Teresa ultimo appuntamento con Ligghjendi

Grazia Di Michele omaggia Marisa Sannia a Olbia

Ritaglio stampa ad uso esclusivo del destinatario, non riproducibile.

069720

LE NOTIZIE PIÙ LETTE

Il comandante Crapa lascia Olbia e vola a Roma per un nuovo prestigioso incarico

In Sardegna due decessi e 297 nuovi casi di Covid

Portorotondo Festival, questa sera l'ultimo appuntamento con il concerto di Dario Deriu

Piano di lottizzazione di Abbiadori, il Comune prende in carico le opere di urbanizzazione

Da Manchester sbarcano a Olbia con dodici chili di carne e latticini: prodotti sequestrati

Festa Manna di Gaddura a Luogosanto: ecco il programma

Dalla Regione cinquanta milioni di euro per la manutenzione dei corsi d'acqua

Portorotondo Festival, questa sera Maria Giovanna Cherchi in concerto

SANITAINFORMAZIONE.IT

www.ecostampa.it

Regina Elisabetta morta a 96 anni: «Esempio di longevita' sana»

Mondo 9 Settembre 2022 11:51

Regina Elisabetta morta a 96 anni: «Esempio di longevità sana»

Ben 96 anni di vita attiva e 70 anni di regno: la Regina Elisabetta II lascia in eredità un esempio di longevità, lucidità e resilienza

di Valentina Arcovio

Si è spenta lentamente, ma fino all'ultimo con la mente lucida . Nonostante gli inevitabili acciacchi dovuti alla sua età, 96 anni, fonti vicine a Elisabetta II e alla famiglia reale britannica hanno riferito che la regina è stata sempre «presente a sé». Quasi un secolo di vita e la sua mente non ha perso un colpo. «Un vero e proprio esempio di longevità sana », commenta Francesco Landi , presidente della Società Italiana di Gerontologia e Geriatria (SIGG).

Aveva superato il Covid, ma appariva fragile e stanca

Era da un anno che Elisabetta appariva più fragile, anche se a marzo era riuscita a superare il Covid . Salita sul trono ben 70 anni fa, ha fatto il suo dovere fino all'ultimo. Due giorni prima della sua morte, la sovrana ha nominato premier Liz Truss al castello di Balmoral , dove è deceduta. Ed Elisabetta è stata fotografata in quest'occasione in piedi e sorridente, anche se fragile ed appoggiata ad un bastone, mentre stringeva la mano a Truss, 15esimo primo ministro della sua lunga carriera di sovrana . Ai primi di giugno, Elisabetta II ha partecipato brevemente ad alcuni eventi del Giubileo di platino, senza farsi mancare il saluto dal balcone di Buckingham palace .

Landi: «Regina Elisabetta è migliore testimonianza di forza in età avanzata»

«La Regina Elisabetta rappresenta la migliore testimonianza di forza e resilienza in età avanzata, cioè della capacità di adattamento e superamento delle avversità che possono duramente colpire la vita di chiunque», evidenzia Landi. «La vita di Elisabetta II è stata attraversata da crisi, difficoltà e veri e propri scandali, che ha saputo affrontare dando sempre prova di solidità e fermezza », aggiunge. Non dimentichiamo infatti che Elisabetta II ha vissuto la Seconda Guerra Mondiale, la Guerra Fredda, il terrorismo e ha avuto tragiche e dure esperienze personali.

Elisabetta II esempio di come vita attiva promuove vecchiaia di successo

«Grazie al benessere e ai progressi della medicina , al miglioramento complessivo della qualità di vita - aggiunge Landi - sempre più spesso anziani ben oltre gli ottanta anni, sono presenti nel circuito della socialità , della cultura e anche della politica. Non si tratta di gerontocrazia al potere ma della dimostrazione che le persone anche molto anziane sono una risorsa ideale e pratica del cui valore oggi non ci si rende davvero conto. Nella sua longevità, con la sua storia politica e personale, Elisabetta II ci fa capire pienamente come avere una vita attiva può consentire una vecchiaia, non solo in salute ma anche di successo».

Landi: «Impegni istituzionali sono stati un esercizio intellettuale benefico»

«Certamente i suoi compiti istituzionali costituivano un esercizio intellettuale benefico per il cervello», spiega Landi. «Spesso il declino mentale delle persone anziane - continua - è fortemente favorito dalla solitudine e dalla sensazione di non servire più, di essere diventate inutili. Elisabetta II si sentiva amata, non era mai sola. L'adempimento dei suoi doveri nei confronti dei sudditi e del regno era quotidiano, e non c'è nulla di meglio per tenere lontano lo spettro della depressione , una minaccia costante per chi, dopo una certa età, viene messo da parte. E oggi si sa che la depressione non di rado è l' anticamera dell'Alzheimer . Lo stress davvero nocivo per il cervello non deriva dall' impegno mentale quanto piuttosto dall' isolamento sociale , dalla perdita del ruolo che si aveva prima di invecchiare».

Il ruolo della genetica e il senso dell'humor di Elisabetta II

La genetica ha probabilmente fatto la sua parte. Non dimentichiamo che la mamma della regina Elisabetta II è morta da ultracentenaria. Infine, la regina aveva un altro asso nella manica: il senso dell'umorismo . «Quest'ultimo denota la capacità di affrontare la vita con una certa leggerezza, e l'altrettanto importante abilità di scovare in qualunque circostanza almeno un aspetto per cui sorridere», dice Landi. «Questo aiuta la resilienza , che è la capacità di non soccombere quando la vita mette di fronte a prove molto dure», aggiunge. Esempio di longevità, lucidità e resilienza: questa è l' eredità che ci lascia Sua Maestà.

Ritaglio stampa ad uso esclusivo del destinatario, non riproducibile.

069720

Sassari Notizie

venerdì 9 settembre 2022

SALUTE

Salute: geriatri, 'Elisabetta migliore testimone della forza degli anziani'

Landi (Sigg), 'over 80 in politica non sono gerontocrazia al potere ma dimostrazione di un valore concreto'

09/09/2022 16:41

Tweet

Stampa Riduci Aumenta Condividi

Milano, 9 set. (Adnkronos Salute) - "Ha accompagnato e attraversato due secoli, ha vissuto la Seconda guerra mondiale, la guerra fredda, il terrorismo dell'Ira, con tragiche e dure esperienze personali. La regina Elisabetta rappresenta la migliore testimonianza di forza e resilienza in età avanzata, cioè della capacità di adattamento e superamento delle avversità che possono duramente colpire la vita di chiunque". Commenta così la morte di Elisabetta II d'Inghilterra Francesco Landi, presidente della Società italiana di gerontologia e geriatria (Sigg), sottolineando in una nota che la vita della sovrana "è stata attraversata da crisi, difficoltà e veri e propri scandali, che ha saputo affrontare dando sempre prova di solidità e fermezza"."Grazie al benessere e ai progressi della medicina, al miglioramento complessivo della qualità di vita - aggiunge lo specialista - sempre più spesso anziani ben oltre gli 80 anni sono presenti nel circuito della socialità, della cultura e anche della politica. Non si tratta di gerontocrazia al potere - precisa - ma della dimostrazione che le persone anche molto anziane sono una risorsa ideale e pratica del cui valore oggi non ci si rende davvero conto". "Nella sua longevità, con la sua storia politica e personale - conclude Landi - Elisabetta II ci fa capire pienamente come avere una vita attiva può consentire una vecchiaia, non solo in salute, ma anche di successo".

In primo piano Più lette della settimana

Covid, in Sardegna scende la curva dei contagi: nelle ultime 24 ore sono 297 i nuovi casi

La prevenzione prima arma contro il melanoma

Lingua sarda: parte il progetto "Imprentas" per l'uso della lingua nei media, editoria e web

Sassari, collegamento della nuova rete idrica in via XXIV maggio, investiti 40 mila euro

Peste suina africana, l'assessore Nieddu a Bruxelles: "La Sardegna sta mantenendo gli impegni presi"

Dressage: campionati sardi assoluti a Is Alinos (Maracalagonis)

Stefano Taras è il nuovo presidente provinciale di Confagricoltura Sassari e Olbia-Tempio

Gravi irregolarità a bordo, la nave da carico "Unzile Ana" detenuta a Olbia dalla Guardia Costiera

Giovedi a Sassari la presentazione dell'ultimo romanzo di Maggie S. Lorelli "The human show"

Covid, uno studio dell'Università di Sassari "declassa" Centaurus

Morte di Antonio Masia alla Gesam: ricostruiti ultimi istanti di vita del responsabile dell'impianto

"Tuttigiorni" apre a Sassari

Morte di Antonio Masia alla GESAM: ipotesi omicidio colposo, non è morto per cause naturali

Oscuro episodio al centro storico: 76enne di Sassari accoltella giovane nigeriano

Domani previste interruzioni idriche a Sant'Orsola e nell'agro di Sassari

SuperEnalotto, Sardegna protagonista con un "5" da 52mila euro

Comunità energetiche rinnovabili sul territorio di Alghero: le dichiarazioni di Mimmo Pirisi

I colori del jazz per l'ultimo concerto di Musica & Natura: sul palco i Black Notes con Pina Muroni

Scomparso Antonio Rubattu, Pioniere della lotta stile libero olimpica in Sardegna

A Roma la premiazione dei The Norns Awards

Ritaglio stampa ad uso esclusivo del destinatario, non riproducibile.

069720

www.ecostampa.it

SALUTE

Regina Elisabetta morta a 96 anni: «Esempio di longevità sana»

SET 9, 2022

Si è spenta lentamente, ma fino all'ultimo con la **mente lucida**. Nonostante gli inevitabili acciacchi dovuti alla sua età, 96 anni, fonti vicine a **Elisabetta II** e alla famiglia reale britannica hanno riferito che la regina è stata sempre «presente a sé». Quasi un secolo di vita e la sua mente non ha perso un colpo. «Un vero e proprio esempio di **longevità sana**», commenta **Francesco Landi**, presidente della Società Italiana di Gerontologia e Geriatria (SIGG).

Aveva superato il Covid, ma appariva fragile e stanca

Era da un anno che Elisabetta appariva più fragile, anche se a marzo era riuscita a superare il Covid. Salita sul trono ben 70 anni fa, ha fatto il suo dovere fino all'ultimo. Due giorni prima della sua morte, la sovrana ha nominato premier Liz Truss al **castello di Balmoral**, dove è deceduta. Ed Elisabetta è stata fotografata in quest'occasione in piedi e sorridente, anche se fragile ed appoggiata ad un bastone, mentre stringeva la mano a Truss, 15esimo primo ministro della sua **lunga carriera di sovrana**. Ai primi di giugno, Elisabetta II ha partecipato brevemente ad alcuni eventi del Giubileo di platino, senza farsi mancare il saluto dal balcone di **Buckingham palace**.

Landi: «Regina Elisabetta è migliore testimonianza di forza in età avanzata»

«La Regina Elisabetta rappresenta la migliore **testimonianza di forza e resilienza** in età avanzata, cioè della capacità di adattamento e superamento delle avversità che possono duramente colpire la vita di chiunque», evidenzia Landi. «La **vita di Elisabetta II** è stata attraversata da crisi, difficoltà e veri e propri scandali, che ha saputo affrontare dando sempre **prova di solidità e fermezza**», aggiunge. Non dimentichiamo infatti che Elisabetta II ha vissuto la Seconda Guerra Mondiale, la Guerra Fredda, il

Ritaglio stampa ad uso esclusivo del destinatario, non riproducibile.
069720

www.ecostampa.it

terrorismo e ha avuto tragiche e dure esperienze personali.

Elisabetta II esempio di come vita attiva promuove vecchiaia di successo

«Grazie al benessere e ai **progressi della medicina**, al miglioramento complessivo della qualità di vita – aggiunge Landi – sempre più spesso anziani ben oltre gli ottanta anni, sono presenti nel **circuito della socialità**, della cultura e anche della politica. Non si tratta di gerontocrazia al potere ma della dimostrazione che le persone anche molto anziane sono una **risorsa ideale e pratica** del cui valore oggi non ci si rende davvero conto. Nella sua longevità, con la sua storia politica e personale, Elisabetta II ci fa capire pienamente come avere una **vita attiva** può consentire una vecchiaia, non solo in salute ma anche di successo».

Landi: «Impegni istituzionali sono stati un esercizio intellettuale benefico»

«Certamente i suoi compiti istituzionali costituivano un **esercizio intellettuale benefico** per il cervello», spiega Landi. «Spesso il **declino mentale** delle persone anziane – continua – è fortemente favorito dalla solitudine e dalla sensazione di non servire più, di essere diventate inutili. Elisabetta II si sentiva amata, non era mai sola. L'adempimento dei suoi doveri nei confronti dei sudditi e del regno era quotidiano, e non c'è nulla di meglio per tenere lontano lo spettro della **depressione**, una minaccia costante per chi, dopo una certa età, viene messo da parte. E oggi si sa che la depressione non di rado è l'anticamera dell'Alzheimer. Lo stress davvero nocivo per il cervello non deriva dall'**impegno mentale** quanto piuttosto dall'**isolamento sociale**, dalla perdita del ruolo che si aveva prima di invecchiare».

Il ruolo della genetica e il senso dell'humor di Elisabetta II

La genetica ha probabilmente fatto la sua parte. Non dimentichiamo che la mamma della **regina Elisabetta II** è morta da ultracentenaria. Infine, la regina aveva un altro asso nella manica: il **senso dell'umorismo**. «Quest'ultimo denota la capacità di affrontare la vita con una certa leggerezza, e l'altrettanto importante abilità di scovare in qualunque circostanza almeno un aspetto per cui sorridere», dice Landi. «Questo aiuta la **resilienza**, che è la capacità di non soccombere quando la vita mette di fronte a prove molto dure», aggiunge. Esempio di longevità, lucidità e resilienza: questa è l'**eredità** che ci lascia Sua Maestà.

Fonte

"Il Manager della Privacy nella sanità del PNRR", i presidenti di Federazione della sanità a confronto su opportunità e criticità delle tecnologie digitali »

ARTICOLI CORRELATI

Ritaglio stampa ad uso esclusivo del destinatario, non riproducibile.

069720

tiscali

www.ecostampa.it

INTERNET E VOCE | MOBILE | BUSINESS | SHOPPING | SALUTE | RISPARMIA SU LUCE E GAS NEGOZI TISCALI | MY TISCALI

TISCALI news

Cerca tra migliaia di offerte

ultimora cronaca esteri economia politica scienze interviste autori Europa photostory italia libera

Salute: geriatri, 'Elisabetta migliore testimone della forza degli anziani'

di ***Adnkronos***

Milano, 9 set. (Adnkronos Salute) - "Ha accompagnato e attraversato due secoli, ha vissuto la Seconda guerra mondiale, la guerra fredda, il terrorismo dell'Ira, con tragiche e dure esperienze personali. La regina Elisabetta rappresenta la migliore testimonianza di forza e resilienza in età avanzata, cioè della capacità di adattamento e superamento delle avversità che possono duramente colpire la vita di chiunque". Commenta così la morte di Elisabetta II d'Inghilterra Francesco Landi, presidente della Società italiana di gerontologia e geriatria (Sigg), sottolineando in una nota che la vita della sovrana "è stata attraversata da crisi, difficoltà e veri e propri scandali, che ha saputo affrontare dando sempre prova di solidità e fermezza".

"Grazie al benessere e ai progressi della medicina, al miglioramento complessivo della qualità di vita - aggiunge lo specialista - sempre più spesso anziani ben oltre gli 80 anni sono presenti nel circuito della socialità, della cultura e anche della

Ritaglio stampa ad uso esclusivo del destinatario, non riproducibile.

069720

tiscali

www.ecostampa.it

politica. Non si tratta di gerontocrazia al potere - precisa - ma della dimostrazione che le persone anche molto anziane sono una risorsa ideale e pratica del cui valore oggi non ci si rende davvero conto".

"Nella sua longevità, con la sua storia politica e personale - conclude Landi - Elisabetta II ci fa capire pienamente come avere una vita attiva può consentire una vecchiaia, non solo in salute, ma anche di successo".

9 settembre 2022

Commenti Leggi la Netiquette

I più recenti

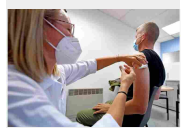

Salute: Maggi (Cnr), 'anziani rispondono meglio al vaccino con dieta mediterranea'

Vaiolo scimmie: salgono a 805 i casi in Italia

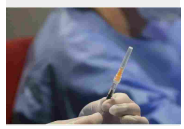

Covid: Magrini, 'da lunedì al via prenotazioni regionali per booster aggiornati'

Lutto e commozione: la folla a Buckingham Palace per la morte di Elisabetta

Ritaglio stampa ad uso esclusivo del destinatario, non riproducibile.

069720

tiscali

www.ecostampa.it

INTERNET E VOCE | MOBILE | BUSINESS | SHOPPING | SALUTE | RISPARMIA SU LUCE E GAS NEGOZI TISCALI | MY TISCALI

TISCALI news

Cerca tra migliaia di offerte

ultimora cronaca esteri economia politica scienze interviste autori Europa photostory italia libera

Salute: geriatri, 'Elisabetta migliore testimone della forza degli anziani'

di ***Adnkronos***

Milano, 9 set. (Adnkronos Salute) - "Ha accompagnato e attraversato due secoli, ha vissuto la Seconda guerra mondiale, la guerra fredda, il terrorismo dell'Ira, con tragiche e dure esperienze personali. La regina Elisabetta rappresenta la migliore testimonianza di forza e resilienza in età avanzata, cioè della capacità di adattamento e superamento delle avversità che possono duramente colpire la vita di chiunque". Commenta così la morte di Elisabetta II d'Inghilterra Francesco Landi, presidente della Società italiana di gerontologia e geriatria (Sigg), sottolineando in una nota che la vita della sovrana "è stata attraversata da crisi, difficoltà e veri e propri scandali, che ha saputo affrontare dando sempre prova di solidità e fermezza".

"Grazie al benessere e ai progressi della medicina, al miglioramento complessivo della qualità di vita - aggiunge lo specialista - sempre più spesso anziani ben oltre gli 80 anni sono presenti nel circuito della socialità, della cultura e anche della

Ritaglio stampa ad uso esclusivo del destinatario, non riproducibile.

069720

tiscali

www.ecostampa.it

politica. Non si tratta di gerontocrazia al potere - precisa - ma della dimostrazione che le persone anche molto anziane sono una risorsa ideale e pratica del cui valore oggi non ci si rende davvero conto".

"Nella sua longevità, con la sua storia politica e personale - conclude Landi - Elisabetta II ci fa capire pienamente come avere una vita attiva può consentire una vecchiaia, non solo in salute, ma anche di successo".

9 settembre 2022

Commenti Leggi la Netiquette

I più recenti

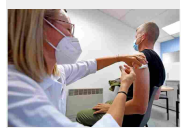

Salute: Maggi (Cnr), 'anziani rispondono meglio al vaccino con dieta mediterranea'

Vaiolo scimmie: salgono a 805 i casi in Italia

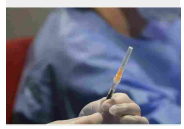

Covid: Magrini, 'da lunedì al via prenotazioni regionali per booster aggiornati'

Lutto e commozione: la folla a Buckingham Palace per la morte di Elisabetta

Ritaglio stampa ad uso esclusivo del destinatario, non riproducibile.

069720