



CONGRESSO AIT 2023

ASSOCIAZIONE ITALIANA DELLA TIROIDE

SIENA

**30 novembre
al 2 dicembre 2023**

*Università di Siena - Presidio Mattioli
Via Pier Andrea Mattioli, 10, Siena*

Il Congresso AIT 2023 si svolge con il patrocinio di:

Con il patrocinio del Comune di Siena



Associazione Italiana di Medicina Nucleare
ad Imaging Molecolare



con il patrocinio gratuito
dell'Istituto per lo studio,
la prevenzione e la rete
oncologica (ISPRO)



ISPRO
Istituto per lo studio, la prevenzione
e la rete oncologica

RAZIONALE

L'Associazione Italiana della Tiroide (AIT) è una associazione scientifica senza fini di lucro i cui scopi sono quelli di promuovere la ricerca, lo sviluppo, le applicazioni, la formazione e la diffusione, a livello nazionale, di informazioni diagnostico-terapeutiche sulle più attuali tematiche dell'Endocrinologia con particolare riguardo alla Tiroidologia. La patologia tiroidea è la patologia endocrina più diffusa e per tale motivo la conoscenza delle nuove tecniche diagnostiche e delle nuove terapie è fondamentale per l'aggiornamento di tutti coloro che operano in questo settore. Il Congresso Nazionale di AIT si propone varie finalità, tra cui quella di far confrontare gli esperti italiani del settore su temi innovativi, permettere ai partecipanti di interagire, scambiare opinioni e rispondere a quesiti scientifici durante i simposi, le letture e gli incontri con gli esperti.

Il Congresso è aperto a tutto il personale sanitario che opera nel settore e tratterà tematiche di attualità quali la patologia tiroidea di genere, le nuove tecniche di biologia per la diagnosi molecolare non solo dei tumori tiroidei ma anche delle altre patologie e carattere genetico, le nuove formulazioni di tiroxina per un miglior trattamento dell'ipotiroidismo, nonché le terapie a bersaglio molecolare per la cura dei carcinomi tiroidei avanzati.

Quest'anno sarà dato anche ampio spazio all'importanza dell'approccio multidisciplinare sia in ambito Ginecologico, Chirurgico, Medico-Nucleare, Oncologico, Pediatrico, che con altre figure professionali quali con dietisti, psicologi e fisiatri. L'obiettivo finale è quello di promuovere un aggiornamento costante, soprattutto rivolto ai giovani specializzandi e specialisti, su tematiche tutt'ora in via di sviluppo per un migliore approccio diagnostico e una migliore cura dei pazienti con patologia tiroidea.



CONGRESSO

AIT2023

ASSOCIAZIONE ITALIANA DELLA TIROIDE

Presidente AIT

Marcello Bagnasco

Presidente eletto AIT

Rossella Elisei

(Coordinatore Commissione Scientifica)

Past President AIT

Luca Chiovato

Organizzatori Locali

Maria Grazia Castagna

Cristina Dalmiglio

Fabio Maino

Laura Valerio

Tania Pilli

Cristina Ciuoli

Lucia Brilli

Comitato Scientifico AIT

Maria Luisa Appetecchia

Caterina Di Cosmo

Monica Dentice

Cosimo Durante

Andrea Frasoldati

Francesco Latrofa

Flavia Magri

Caterina Mian

Carmelo Nucera

Fabio Orlandi

Gabriella Pellegriti

Eliana Piantanida

Mario Rotondi

Guia Vannucchi

FACULTY

Laura Agate, *Pisa*
Gianluca Aimaretti, *Novara*
Manuela Albertelli, *Genova*
Maria Luisa Appetecchia, *Roma*
Emanuela Arvat, *Torino*
Marcello Bagnasco, *Genova*
Daniele Barbaro, *Livorno*
Luigi Bartalena, *Varese*
Fulvio Basolo, *Pisa*
Paolo Beck Peccoz, *Milano*
Antonio Belfiore, *Catania*
Annamaria Biancifiori, *Perugia*
Bernadette Biondi, *Napoli*
Fausto Bogazzi, *Pisa*
Francesco Boi, *Cagliari*
Giuseppe Boni, *Pisa*
Lucia Brilli, *Siena*
Leopoldo Brindisi, *Siena*
Pietro Giorgio Calò, *Cagliari*
Alfredo Campenni, *Messina*
Irene Campi, *Milano*
Maria Grazia Castagna, *Siena*
Simona Censi, *Padova*
Marco Centanni, *Latina*
Luca Chiovato, *Pavia*
Raffaele Ciampi, *Pisa*
Cristina Ciuoli, *Siena*
Serenella Civitelli, *Siena*
Anna Maria Colao, *Napoli*
Carla Colombo, *Milano*
Gino Crivellari, *Padova*
Laura Croce, *Pavia*
Federica D'Aurizio, *Udine*
Simone De Leo, *Milano*
Monica Dentice, *Napoli*
Caterina Di Cosimo, *Pisa*
Cosimo Durante, *Roma*
Rossella Elisei, *Pisa*
Iacopo Fabiani, *Pisa*
Guido Fadda, *Messina*
Gianfranco Fenzi, *Napoli*
Emilio Fiore, *Pisa*
Marcello Fiorini, *Siena*
Francesco Frasca, *Catania*
Andrea Frasoldati, *Reggio Emilia*
Laura Fugazzola, *Milano*
Daniela Gallo, *Varese*
Carla Gambale, *Pisa*
Stefano Gay, *Genova*
Carla Giordano, *Palermo*
Massimo Giusti, *Genova*
Giorgio Grani, *Roma*
Salvatore Grosso, *Siena*
Josef Koehrlé, *Berlino*
Francesco Latrofa, *Pisa*
Laura Locati, *Milano*
Marina Lorusso, *Pisa*
Cristina Luongo, *Napoli*
Flavia Magri, *Pavia*
Fabio Maino, *Siena*
Michele Maio, *Siena*
Pasqualino Malandrino, *Catania*



CONGRESSO AIT2023

ASSOCIAZIONE ITALIANA DELLA TIROIDE

FACULTY

Michele Marinò, *Pisa*
Stefano Mariotti, *Cagliari*
Vincenzo Marotta, *Salerno*
Gabriele Materazzi, *Pisa*
Antonio Matrone, *Pisa*
Francesca Menconi, *Lucca*
Caterina Mian, *Padova*
Michele Minuto, *Genova*
Mariacarla Moleti, *Messina*
Eleonora Molinaro, *Pisa*
Lucia Montanelli, *Pisa*
Silvia Morelli, *Perugia*
Giorgio Napolitano, *Chieti*
Antonella Olivieri, *Roma*
Fabio Orlandi, *Torino*
Furio Pacini, *Siena*
Barbara Paolini, *Siena*
Giampaolo Papi, *Modena*
Gabiella Pellegriti, *Catania*
Luca Persani, *Milano*
Luisa Petrone, *Firenze*
Eliana Piantanida, *Varese*
Tania Pilli, *Siena*
Alessandro Piovesan, *Torino*
Elena Pomposelli, *Alessandria*
Alfredo Pontecorvi, *Roma*
Tommaso Porcelli, *Napoli*
Alessandro Prete, *Pisa*
Efisio Puxeddu, *Perugia*
Marco Raffaelli, *Roma*
Roberto Rocchi, *Pisa*

Cristina Romei, *Pisa*
Dafne Rossi, *Siena*
Leonardo Rossi, *Pisa*
Mario Rotondi, *Pavia*
Rosaria Maddalena Ruggeri, *Messina*
Mariacarla Salerno, *Napoli*
Domenico Salvatore, *Napoli*
Mario Salvi, *Milano*
Ferruccio Santini, *Pisa*
Giulia Sapuppo, *Catania*
Filiberto Maria Severi, *Siena*
Maria Laura Tanda, *Varese*
Massimo Tonacchera, *Pisa*
Vincenzo Triggiani, *Bari*
Francesco Trimarchi, *Messina*
Clara Ugolini, *Pisa*
Serafina Valente, *Siena*
Laura Valerio, *Siena*
Giulia Vannucchi, *Milano*
Lara Vera, *Genova*
Francesco Vermiglio, *Messina*
Maria Cristina Vigone, *Milano*
Camilla Virili, *Latina*
Mario Vitale, *Salerno*
Maria Chiara Zatelli, *Ferrara*
Barbara Zavan, *Ferrara*
Stefania Zovato, *Padova*

Giovedì, 30 novembre

Sala Plenaria

11.30 - 12.45	Simposio NON ECM
13.00 - 13.30	Saluto e apertura
13.30 - 15.00	SIMPOSIO congiunto con SIUEC
15.00 - 16.00	Sessione comunicazioni orali
16.00 - 17.30	SIMPOSIO con ginecologi
17.30 - 18.00	Lettura Magistrale
18.00 - 19.00	Round Table
19.00 - 19.30	Lettura NON ECM
20.00	Cocktail di benvenuto

Venerdì, 1 dicembre

Sala Plenaria

09.00 - 09.30	Simposio: autoimmunità tiroidea e sue implicazioni
09.30 - 10.30	Meet the experts 1
10.30 - 11.00	Coffee break con visione poster NO ECM
11.00 - 12.30	Sessione comunicazioni orali
12.30 - 13.30	Simposio non ecm
13.30 - 14.30	Colazione di lavoro
14.30 - 16.00	Simposio multidisciplinare con diabetologi, Obesiologi, dietisti e nutrizionisti
16.00 - 17.00	Meet the experts 4
17.00 - 18.00	Coffee break con visione e discussione poster NO ECM
18.00 - 18.30	Lettura magistrale
18.30 - 19.30	Assemblea generale

Sala Parallela

Simposio congiunto con SIE
Meet the experts 2
Simposio congiunto AIMN
Meet the experts 3

Sabato, 2 dicembre

Sala Plenaria

08.30 - 09.00	Lettura magistrale
09.00 - 10.00	Comunicazioni orali
10.00 - 11.00	Meet the experts 5
11.00 - 12.30	Simposio congiunto con AME
12.30 - 13.00	Conclusione e chiusura dei lavori

Sala Parallela

Meet The Experts 6
Simposio con Pediatri

CONGRESSO AIT

SIENA 2023





CONGRESSO

AIT2023

ASSOCIAZIONE ITALIANA DELLA TIROIDE

PROGRAMMA SCIENTIFICO



SALA PLENARIA

11.30 - 12.45 SIMPOSIO NON ECM, LILLY
**NOVITÀ SU SELPERCATINIB NEL TRATTAMENTO
DEL CARCINOMA MIDOLLARE DELLA TIROIDE AVANZATO**

Moderatori: Rossella Elisei (PI), Domenico Salvatore (NA)

11.30 - 11.40 Introduzione - L'inibizione selettiva di RET
Rossella Elisei (PI)

11.40 - 11.55 Risultati dello studio di Fase 3 libretto 531
Laura Fugazzola (MI)

11.55 - 12.10 Profilazione genetica: consigli pratici
Cristina Romei (PI)

12.10 - 12.25 L'Esperienza Clinica: efficacia del farmaco in situazioni difficili
Laura Locati (MI)

12.25 - 12.40 L'Esperienza Clinica: come gestire i principali eventi avversi
Cosimo Durante (RM)

12.40 - 12.45 Q&A & Riflessioni Finali
Domenico Salvatore (NA), Rossella Elisei (PI)

13:00 - 13.30 SALUTO E APERTURA

13.30 - 15.00 SIMPOSIO congiunto con SIUEC
Le controversie irrisolte del trattamento dei noduli tiroidei benigni e maligni

*Moderatori: Pier Giorgio Calò (CA), Massimo Tonacchera (PI),
Fabio Orlandi (TO)*

13.30 Può la terapia con L-tiroxina avere ancora un ruolo nel trattamento del nodulo benigno?
Giorgio Grani (RM)

13.50 Trattamento termoblattivo: una alternativa alla terapia chirurgica o un trattamento di scelta?
Giampaolo Papi (MO)

14.10 Trattamento chirurgico del nodulo benigno: quando, come e perché?
Marco Raffaelli (RM)

14.30 Cause e prevalenza degli interventi di completamento di tiroidectomia dopo lobectomia
Leonardo Rossi (PI)

SALA PLENARIA

15.00 - 16.00 SESSIONE COMUNICAZIONI ORALI

Moderatori: Fabio Maino (SI), Roberto Rocchi (PI)

- 15.00** Carcinoma tiroideo differenziato in età pediatrica: terapia radiometabolica in ipotiroidismo o con TSH ricombinante?
Esposito Gerardo (PI)
- 15.10** Strumenti di Machine Learning per l'analisi dei dati di espressione genica nei tumori tiroidei avanzati
Sonia Moretti (PG)
- 15.20** Andamento dell'incidenza dell'ipertiroidismo nel decennio 2013-2022 in Veneto: un ampio studio di popolazione
Simona Censi (PD)
- 15.30** Ruolo della fragilità cromosomica e della lunghezza dei telomeri sul rischio di sviluppare un secondo tumore in pazienti affetti da carcinoma papillare della tiroide
Elisa Mattii (SI)
- 15.40** Cancro della tiroide e interferenti endocrini: Uno studio caso-controllo sulle Sostanze Per- Fluoro-Alchilate (PFAS)
Marina Lugaresi (MI)
- 15.50** Il blocco selettivo del recettore anti-CXCR2 da parte di AZD5069 in vitro, inibisce l'attività pro-tumorigenica mediata da CXCL8 in cellule tiroidee tumorali
Francesca Coperchini (PV)

16.00 - 17.30 SIMPOSIO CON GINECOLOGI:

Impatto delle patologie tiroidee in vari momenti della vita della donna

*Moderatori: Filiberto Severi (SI), Guia Vannucchi (MI),
Francesco Vermiglio (ME)*

- 16.00** Quali gravide devono essere controllate per la funzione tiroidea e con quali tempistiche?
Mariacarla Moleti (ME)
- 16.20** Integrazione di iodio in gravidanza: è ancora necessario?
Caterina Di Cosmo (PI)
- 16.40** Tiroidite o depressione postpartum: come distinguere?
Laura Croce (PV)
- 17.00** Menopausa e patologie tiroidee: possibili relazioni?
Lucia Montanelli (PI)

SALA PLENARIA

17.30 - 18.00 LETTURA MAGISTRALE

Moderatori: Marcello Bagnasco (GE), Maria Chiara Zatelli (FE)

Ingegneria dei tessuti: a che punto siamo nella loro ricostruzione?

Barbara Zavan (FE)

18.00 - 19.00 ROUND TABLE

Farmaci a bersaglio molecolare e terapie personalizzate: problemi aperti

Moderatori: Stefania Zovato (PD), Lucia Brillì (SI)

Discussants:

Dafne Rossi (SI) e Annamaria Biancifiori (PG) rappresentanti dei pazienti

Michele Maio (SI) oncologo

Guido Fadda (ME) patologo

Alessandro Piovesan (TO) endocrinologo-oncologo tiroideo

Michele Minuto (GE) chirurgo

18.00 - 18.15 Perché oggi è necessario fare la profilazione molecolare nei carcinomi tiroidei

Domenico Salvatore (NA)

18.15 - 18.30 Quando eseguire la profilazione molecolare nei carcinomi tiroidei

Tommaso Porcelli (NA)

18.30 - 18.45 Rimborsabilità della profilazione molecolare: un bisogno non ancora risolto

Clara Ugolini (PI)

18.45 - 19.00 Discussione

19.00 - 19.30 Lettura NON ECM

Moderatori: Rossella Elisei (PI), Fulvio Basolo (PI)

L'importanza dell'analisi molecolare tramite Next-Generation Sequencing nella gestione dei pazienti affetti da carcinoma tiroideo

Raffaele Ciampi (PI), Rossella Elisei (PI)

20.00 COCKTAIL DI BENVENUTO

SALA PLENARIA

08.00 - 09.30 SIMPOSIO

Autoimmunità tiroidea e sue implicazioni

Moderatori: Marco Centanni (LT), Stefano Mariotti (CA), Paolo Beck Peccoz (MI)

08.00 Patologie tiroidee autoimmuni e COVID: un po' più di chiarezza a 3 anni dalla pandemia

Daniela Gallo (VA)

08.20 Encefalopatia di Hashimoto: cause, sintomi e terapia

Mario Rotondi (PV)

08.40 L'autoimmunità tiroidea predispone al carcinoma tiroideo: ma ne siamo sicuri?

Emilio Fiore (PI)

09.00 Microbiota e autoimmunità tiroidea: quali relazioni?

Camilla Virili (LT)

SALA PARALLELA

08.00 - 09.30 SIMPOSIO congiunto con SIE

La medicina di genere

Moderatori: Maria Luisa Appetecchia (RM), Alfredo Pontecorvi (RM), Anna Maria Colao (NA)

08.00 Cosa si intende per medicina di genere?

Serenella Civitelli (SI)

08.20 Diversità di prevalenza e severità delle patologie tiroidee nei due sessi

Caterina Mian (PD)

08.40 Carcinomi tiroidei e sesso femminile: cosa sappiamo del perché sono più frequenti nelle donne rispetto ai maschi?

Simone De Leo (MI)

09.00 Differenze di genere nella risposta/efficacia e nella tossicità ai farmaci TKI utilizzati nel carcinoma della tiroide

Loredana Lorusso (PI)

SALA PLENARIA

09.30 - 10.30 MEET THE EXPERTS 1

Tattamento dei carcinomi avanzati radioiodiorefrattari e midollari

Moderatori: Stefania Zovato (PD), Efisio Puxeddu (PG)

09.30 Inibitori multichinasi

Vincenzo Marotta (SA)

10.00 Inibitori chinasi specifici

Cristina Luongo (NA)

SALA PARALLELA

09.30 - 10.30 MEET THE EXPERTS 2

Quando il dato di laboratorio può essere confondente

Moderatori: Marcello Fiorini (SI), Marcello Bagnasco (GE)

09.30 Interferenze: quali e come intercettarle
Federica D'Aurizio (UD)

10.00 La calcitonina borderline
Carla Colombo (MI)

10.30 - 11.00 COFFEE BREAK CON VISIONE POSTER NO ECM

SALA PLENARIA

11.00 - 12.30 SESSIONE COMUNICAZIONI ORALI

Moderatori: Maria Laura Tanda (VA), Andrea Frasoldati (RE), Emanuela Arvat (TO)

11.00 La capacità dell'anticorpo anti-PD-L1 di attivare il complemento e la positività degli anticorpi AbTg e AbTPO si associano ad un maggior rischio di sviluppare endocrinopatie nel corso del trattamento immunoterapico: risultati di uno studio prospettico
Alessandro Brancatella (PI)

11.10 Proposta di un nomogramma predittivo di eventi di malattia in una serie prospettica consecutiva di carcinoma tiroideo differenziato
Gabriella Pellegriti (CT)

11.20 Analisi dello studio prospettico NORA (NO Radioiodine Ablation) nei pazienti con carcinoma differenziato della tiroide (DTC): primi 4 anni di follow-up
Giulia Lisi (PI)

11.30 Correlazione tra stato nutrizionale ed estensione di malattia in pazienti con carcinoma differenziato della tiroide
Cristina Dalmiglio (SI)

11.40 Impatto dello stile di vita e dell'inquinamento ambientale sull'incidenza del carcinoma differenziato della tiroide: studio trasversale e confronto tra differenti aree geografiche
Valentina Sada (RM)

11.50 Terapia di prima linea con Lenvatinib in carcinomi della tiroide avanzati: dati da un singolo centro di riferimento regionale
Edoardo Talpacci (PG)

12.00 Prevalenza e significato clinico degli anticorpi anti-recettore del TSH nei pazienti con tiroidite cronica autoimmune
Giulia Di Dalmazi (CH)

SALA PLENARIA

12.10 Riposizionamento della Cefuroxima come nuovo inibitore selettivo dell'enzima attivante l'ormone tiroideo deodinasi di tipo 2
Lucia Acampora (NA)

12.20 I livelli sierici di AGEs (prodotti avanzati di glicazione non enzimatica) e l'attività sierica dell'enzima anti-ossidante paraoxonase (PON-1) sono inversamente correlati e rappresentano marcatori di stress ossidativo nel morbo di graves (GD)
Martina Laganà (ME)

12.30 - 13.30 SIMPOSIO NON ECM

La preabilitazione come strategia per migliorare la gestione del paziente in terapia con lenvatinib

Moderatori: Rossella Elisei (PI), Laura Locati (MI)

12.30 Preparazione psicologica e fisica del paziente che deve iniziare terapia con TKI
Laura Fugazzola (MI)

12.50 Valutazione ed eventuale correzione dello stato nutrizionale
Maria Grazia Castagna (SI)

13.10 Scelta del dosaggio iniziale: equilibrio tra efficacia e eventi avversi
Giorgio Grani (RM)

13.30 - 14.30 Colazione di lavoro

14.30 - 16.00 SIMPOSIO MULTIDISCIPLINARE CON DIABETOLOGI, OBESIOLOGI, DIETISTI E NUTRIZIONISTI:

Relazioni e correlazioni tra tiroide, dieta e peso corporeo

Moderatori: Carla Giordano (PA), Gianluca Aimaretti (NO), Francesco Trimarchi (ME)

14.30 Sovrappeso/obesità: può l'ipotiroidismo esserne causa?
Cristina Ciuoli (SI)

14.50 Sindrome metabolica e diabete: come e quale patologia tiroidea può aggravare il quadro clinico?
Ferruccio Santini (PI)

15.10 Cosa può o non può mangiare il paziente con distiroidismo: tra fake news e realtà
Barbara Paolini (SI)

15.30 Quali integratori e in quali patologie tiroidee possono essere utili o piuttosto nocivi?
Rosaria Maddalena Ruggeri (ME)

SALA PARALLELA

14.30 - 16.00 SIMPOSIO congiunto AIMN:

La terapia radiometabolica con 131-I nella patologia tiroidea benigna e maligna

Moderatori: Giuseppe Boni (PI), Manuela Albertelli (GE), Massimo Giusti (GE)

14.30 Gozzo multinodulare tossico: quando optare per la terapia radiometabolica?
Alfredo Campenni (ME)

14.50 Impatto della terapia radiometabolica sulla orbitopatia basedowiana: effetti a breve e lungo termine
Tania Pilli (SI)

15.10 Radioablazione del residuo tiroideo post-chirurgico nel paziente con carcinoma tiroideo: perché farla e perché non farla
Elena Pomposelli (AL)

15.30 Terapia con iodio radioattivo delle metastasi da carcinoma tiroideo di origine follicolare: successo terapeutico e radioiodio-refrattarietà
Carla Gambale (PI)

16.00 - 17.00 MEET THE EXPERTS 3

IPOTIROIDISMO TRA SUBCLINICO E CLINICO

Moderatori: Giorgio Napolitano (CH), Daniele Barbaro (LI)

16.00 Quale valore di TSH deve essere considerato per iniziare terapia?
Francesco Frasca (CT)

16.30 Quando il TSH non si abbassa... che fare?
Irene Campi (MI)

SALA PLENARIA

16.00 - 17.00 MEET THE EXPERTS 4

CITOLOGIA INDETERMINATA: che fare?

Moderatori: Eleonora Molinaro (PI), Mario Vitale (SA)

16.00 Sorveglianza attiva
Alessandro Prete (PI)

16.30 Terapia chirurgica
Michele Minuto (GE)

Venerdì 1 dicembre 2023

17.00 - 18.00 Coffee break con visione e discussione poster NO ECM

*Modertori: Laura Agate (PI), Stefano Gay (GE), Pasqualino Malandrino (CT),
Francesca Menconi (LU), Silvia Morelli (PG), Luisa Petrone (FI),
Eliana Piantanida (VA), Giulia Sapuppo (CT), Laura Valerio (SI), Lara Vera (GE)*

SALA PLENARIA

18.00 - 18.30 LETTURA MAGISTRALE

Modertori: Luca Chiovato (PV), Furio Pacini (SI)

Endocrine Disruptors: quali patologie tiroidee ne risultano correlate?
Joseph Koehrlle (Berlino)

18.30 - 19.30 ASSEMBLEA GENERALE



SALA PLENARIA

08.30 - 09.00 LETTURA MAGISTRALE

Moderatori: *Michele Marinò (PI), Mario Salvi (MI)*

Orbitopatia Basedowiana: come e cosa è cambiato?
Luigi Bartalena (VA)

09.00 - 10.00 SESSIONE COMUNICAZIONI ORALI

Moderatori: *Antonino Belfiore (CT), Francesco Boi (CA)*

09.00 Utilità della metabolomica nella diagnosi pre chirurgica dei noduli tiroidei
Fabio Maino (SI)

09.10 Stratificazione oncologica delle citologie TIR3B tramite un algoritmo prechirurgico completo
Clotilde Sparano (FI)

09.20 Funzione tiroidea in gravidanza in donne non tireopatiche normopeso e obese
Zaira Benetti (PI)

09.30 Impatto clinico delle interferenze analitiche nel management di pazienti con concomitanti patologie tiroidee primarie
Giacomo Grifoni (MI)

09.40 Ruolo del canale del cloro CLC-3 nella funzione tiroidea
Michele Marinò (PI)

09.50 Ruolo di DKK1 nella crescita e migrazione del carcinoma papillifero della tiroide
Letizia Rinella (TO)

10.00 - 11.00 MEET THE EXPERTS 5

Linfoadenectomia profilattica stato dell'arte

Moderatori: *Leopoldo Brindisi (SI), Michele Minuto (GE)*

10.00 Nel carcinoma differenziato: quali vantaggi e svantaggi?
Gabriele Materazzi (PI)

10.30 Nel carcinoma midollare: quanto è importante il valore della calcitonina in questa decisione?
Antonio Matrone (PI)

SALA PARALLELA

10.00 - 11.00 MEET THE EXPERTS 6

AUTOANTICORPI ANTI-TIROIDE:

Moderatori: *Flavia Magri (PV), Gabriella Pellegriti (CT)*

10.00 Quando e perché dosarli nella patologia benigna
Francesco Latrofa (PI)

10.30 Significato degli anticorpi anti-Tg nel monitoraggio del carcinoma tiroideo
Simona Censi (PD)

SALA PLENARIA

11.00 - 12.30 SIMPOSIO congiunto con AME

Cuore e tiroide, due organi da sempre interconnessi

Moderatori: *Serafina Valente (SI), Vincenzo Triggiani (BA), Gianfranco Fenzi (NA)*

11.00 Aritmie, fibrillazione atriale e ipertiroidismo: da che parte cominciare a trattare?
Iacopo Fabiani (PI)

11.20 I rischi cardiovascolari nei pazienti trattati con L-tiroxina: quando e perché?
Bernadette Biondi (NA)

11.40 I nuovi farmaci per il trattamento dei carcinomi tiroidei avanzati:
rischi cardiovascolari e loro gestione
Gino Crivellari (PD)

12.00 Pazienti cardiopatici e carico di iodio (farmacologico e/o diagnostico):
come e quando prevenire disordini tiroidei?
Fausto Bogazzi (PI)

SALA PARALLELA

11.00 - 12.30 SIMPOSIO CON PEDIATRI

Ipotiroidismo congenito cause e gestione

Moderatori: *Salvatore Grosso (SI), Luca Persani (MI), Renato Cozzi (MI)*

11.00 1992 e obbligatorietà dello screening per ipotiroidismo congenito:
cosa è cambiato in questi 30 anni
Antonella Olivieri (RM)

11.20 L'ipotiroidismo congenito con tiroide in sede: come la genetica ha cambiato
la patologia
Cristina Vigone (MI)

SALA PARALLELA

11.40 Impatto degli ormoni tiroidei sullo sviluppo cerebrale: cosa ci dicono i modelli murini?

Monica Dentice (NA)

12.00 Che adulto sarà il bambino con ipotiroidismo congenito: outcome neurocognitivi e auxologici della terapia sostitutiva con L-tiroxina

Carolina Salerno (NA)

12.30 - 13.00 CONCLUSIONE E CHIUSURA DEI LAVORI





CONGRESSO

AIT2023

ASSOCIAZIONE ITALIANA DELLA TIROIDE

POSTER SESSION



**P1 Anomala procalcitonina**

S. Rizzati, M. Armigliato, Santoro, S. Cuppini, I. Adami, A. L. Tosi, S. Zovato
Este (PD)

P2 Iperplasia ipofisaria da ipotiroidismo primitivo cronicamente scompensato

A. Roux, V. Gasco, S. G. Grottoli, E. Arvat
Torino

P3 Qualità della vita nei pazienti affetti da carcinoma differenziato della Tiroide (cdt) con risposta strutturale incompleta (rsi) dopo il trattamento iniziale: studio cross-sectional multicentrico italiano.

M. Ferrari, A. Nervo, R. Botto, E. Minaldi, L. Lorusso, R. Elisei, M. Trevisan, S. De Leo, M. G. Castagna, M. L. Appetecchia, G. Pellegriti, P. Leonbruni, E. Arvat
Torino

P4 Carcinoma Midollare della Tiroide e Iperplasia a Cellule C: possibile ruolo del rapporto tra calcitonina e calcio nella diagnosi preoperatoria.

S. Brasili, L. Mattioli, I. Hasballa, S. Gay, L. Vera, M. Albertelli, M. Minuto, E. Varaldo, S. Morbelli, M. Bagnasco
Genova

P5 Un caso di paralisi periodica tireotossica in un soggetto caucasico

E. Dinoi, M. Casula, S. Della Valentina, F. Latrofa
Pisa

P6 La desiodasi di tipo 2 è espressa nel carcinoma anaplastico della tiroide e la sua inibizione induce senescenza cellulare

M. A. De Stefano, T. Porcelli, R. Ambrosio, C. Luongo, C. Cervone, E. Marmo, S. Spiezia, C. Misso, D. Salvatore
Napoli

P7 Microcarcinoma papillare della tiroide e indice di massa corporea (BMI): correlazione o casualità?

A. Ghirri, A. Prete, V. Tascini, A. Matrone, L. Agate, V. Bottici, T. Rago, M. Scutari, R. Elisei, E. Molinaro
Pisa

P8 Nodulo tiroideo sospetto in tiroidite subacuta di De Quervain

G.F.M. Fazzino, D. Gallo, F.M. Bianchi, A. Lai, M.L. Tanda, E. Piantanida
Varese

P9 Stato di nutrizione iodica e correlata funzione tiroidea in gravidanza: risultati di uno studio prospettico condotto in un ampio gruppo di donne

E. Sciarroni, F. Orsolini, L. Pignata, G. Paolucci, Z. Benetti, E. Gianetti, L. Montanelli, E. Fiore, B. Bagattini, E. Benelli, M. Tonacchera
Pisa



P10 Nuova variante del gene del recettore del TSH associata a ipertireotropinemia familiare non autoimmune

F. Battheu, I. Piva, S. Censi, J. Manso, C. Clausi, G. Messina, M. Barbot, C. Mian
Padova

P11 Sviluppo fisico, salute neuropsichica e qualità della vita in un gruppo di soggetti adulti con ipotiroidismo congenito trattati precocemente con levotiroxina

L. Pignata, G. De Marco, E. Ferrarini, P. Agretti, C. Di Cosmo, B. Bagattini, E. Sciarroni, F. Santini, M. Tonacchera, S. Bargagna, L. Montanelli
Pisa

P12 Una patologia di laboratorio: approccio e gestione di uno strano caso di ipotiroidismo.

G. Paolucci, F. Orsolini, L. Pignata, E. Sciarroni, Z. Benetti, L. Montanelli, E. Fiore, B. Bagattini, E. Benelli, M. Tonacchera
Pisa

P13 Prevalenza e studio di potenziali fattori prognostici di recidiva in pazienti con microcarcinoma papillare tiroideo.

A. De' Luca Di Pietralata, C. Petolicchio, L. Musso, S. Gay, M. Albertelli, L. Vera, M. Minuto, S. Raffa, D. Ferone, M. Bagnasco
Genova

P14 Nutrizione iodica in gravidanza: risultati preliminari di uno studio multicentrico dell'Osservatorio Nazionale per il Monitoraggio della Iodoprofilassi in Italia-OSNAMI

S. De Angelis, D. Rotondi, M. Bagnasco, F. Boi, D. Bonofiglio, S. Mariotti, C. Mian, M. Moleti, M. Tanda, M. Tonacchera, F. Vermiglio, S. Ulisse, E. Medda, A. Sorbo, M. D'Amato, A.C. Turco, E. Ferrarini, G. De Marco, G. Russo, M. Morelli, S. Sanna, F. Nista, C. Petolicchio, L.G. Perdichizzi, P. Stacchini, A. Olivieri
Roma

P15 Il microcarcinoma papillare della tiroide non è sempre a basso rischio

C. Marzin, F. Penitenti, R. Rossi, P. Franceschetti, M.C. Zatelli, M.R. Ambrosio
Ferrara

P16 Il ruolo della tireoglobulina come fattore predittivo di iodio-refrattarietà nel carcinoma tiroideo differenziato

L. Musso, I. Patelli, S. Raffa, L. Vera, M. Albertelli, G. L. Ansaldo, M. Minuto, S. Morbelli, M. Bagnasco, D. Ferone, S. Gay
Genova

P17 Lenvatinib e rischio di "eccessiva efficacia": un caso clinico emblematico

S. Della Valentina, E. Molinaro, S. Brogioni, Z. Benetti, M. R. Iacobelli, P. Fierabracci, L. Montanelli, L. Agate, R. Elisei, V. Bottici
Pisa

P18 Focus sul trattamento del carcinoma tiroideo ben differenziato nell'anziano

R. Lauletta, M. Bianchini, M. Mormando, G. Puliani, M. Appetecchia
Roma



P19 Diagnosi del Carcinoma Midollare della Tiroide: dosaggio della calcitonina su liquido di lavaggio da agoaspirato vs calcitonina stimolata dopo test con calcio gluconato

A. Palombo, G. Cera, A. Corsello, P. Locantore, E. Maggio, R. Novizio, V. Ramunno, R. M. Paragliola, A. Pontecorvi
Roma

P20 Survey sulla supplementazione iodica in donne in gravidanza

A. Lai, D. Gallo, E. Piantanida, F. Manzella, G. Marino, M. L. Tanda
Varese

P21 Follow-up di una famiglia con la più frequente delle mutazioni patogenetiche di RET

C. Altomare, L. Della Sala, S. Gay, L. Vera, M. Albertelli, M. Bagnasco, D. Ferone
Genova

P22 Carcinoma Papillare Tiroideo in struma ovarii

F. Manzella La Barbera, P. Premoli, D. Gallo, E. Piantanida, I. Clementi, F.M. Bianchi, M. L. Tanda
Varese

P23 Confronto tra approccio tradizionale e terapie innovative in due coorti di pazienti con carcinoma anaplastico tiroideo diagnosticati e trattati negli ultimi 50 anni

M. Minuto, S. Brancher, S. Gay, S. Raffa, S. Morbelli, M. Bagnasco, D. Ferone, E. Varaldo
Genova

P24 La terapia radiometabolica a finalità citoriduttiva nel gozzo di notevoli dimensioni

F. Manzella La Barbera, D. Gallo, L. Bartalena, B. Patera, E. Piantanida, F. M. Bianchi, I. Clementi, M. L. Tanda
Varese

P25 Regressione di gozzo multinodulare in corso di terapia con Nivolumab

S. Lepanto, I. Clementi, D. Gallo, P. Premoli, B. Patera, E. Piantanida, M.L. Tanda
Milano

P26 Un caso di mixedema pre-tibiale in un paziente affetto da morbo di basedow

I. Clementi, S. Lepanto, F. Manzella La Barbera, F. M. Bianchi, D. Gallo, N. Zerbinati, E. Piantanida, M.L. Tanda
Milano

P27 Un caso di orbitopatia basedowiana post-vaccino anti-SARS-CoV2

F. M. Bianchi, F. Manzella La Barbera, I. Clementi, D. Gallo, E. Piantanida, M. L. Tanda
Varese

P28 Le sfide del cancro della tiroide: carcinoma anaplastico con metastasi cardiaca

M. Caporusso, M. Cavallo, A. Verde, L. Di Gioia, G. Renzulli, R. Laforgia, A. Pezzolla, D. Paparella, A. Cignarelli, A. Natalicchio, S. Perrini, F. Giorgino
Bari

P29 Adenoma follicolare iperfunzionante in un bambino di 9 anni con sindrome di Prader-Willi

T. Aversa, F. Toscano, M. Moleti, A. Campenni, G Fadda, G Dionigi, C. Romeo, M. Wasniewska, D. Corica
Messina

P30 Trattamento di termoablazione laser in gozzo multinodulare recidivante

D. Francomano, P. Angelini, L. Franceschini, P. Grilli
Roma

P31 Trattamento dei Noduli tiroidei funzionalmente autonomi (AFTN): risultati preliminari sull'utilizzo del Radiodio 131I (RAI) in combinata con Termoablazione percutanea con micro-onde (TPMW).

B. Criscuoli, C. Manni, F Salvatori, C. Mincarelli, S. Alborino, F. Capocchetti
Macerata

P32 Impatto clinico della caratterizzazione istologica linfonodale su presentazione e outcome dei pazienti con carcinoma differenziato della tiroide (DTC)

L. Contartese, C. Gambale, E. Minaldi, F. Bianchi, L. Torregrossa, E. Molinaro, G. Materazzi, R. Elisei, A. Matrone
Pisa

P33 L'analisi ngs delle diverse varianti istologiche in casi ptc multifocali mostra un'origine clonale indipendente

T. Ramone, R. Ciampi, C. Romei, R. Casalini, J. Almeida, E.Minaldi, F. Signorini, C. Ugolini, R. Elisei
Pisa

P34 Timing di ricerca della mutazione somatica di RET nel carcinoma midollare sporadico della tiroide

A. Prete, C. Gambale, A. Faranda, L. Torregrossa, E. Molinaro, R. Elisei, A. Matrone
Pisa

P35 Carcinoma tiroideo differenziato in età pediatrica a basso rischio: È arrivata l'ora di una terapia meno aggressiva?

G. Esposito, L. Agate, E. Molinaro, S. Brogioni, L. Lorusso, E. Minaldi, R. Elisei, V. Bottici
Pisa

P36 Fattori prognostici nel carcinoma tiroideo differenziato iodo-refrattario metastatico a distanza

A. Sagnella, I. Borget, C. Buffet, J. Hadoux, M. B. Abdelouhab, Y. Godbert, D. Drui, M. Laramas, C. Nascimento, C. Do Cao, N. Roudaut, F. Borson Chazot, E. Baudin, M. G. Castagna, L. Lamartina
Siena

P37 International Medullary Thyroid Cancer Grading System (IMTCGS): utilità clinica nei pazienti con carcinoma midollare della tiroide (MTC) sporadico

A. Matrone, A. Prete, C. Gambale, L. Torregrossa, R. Ciampi, T. Ramone, C. Romei, V. Cappagli, V. Bottici, G. Materazzi, R. Elisei
Pisa



P38 Trattamento con lenvatinib in pazienti con carcinoma tiroideo avanzato (aCDT): impatto del dosaggio e delle interruzioni del farmaco sulla sopravvivenza libera da progressione di malattia (PFS).

L. Lorusso, F. Landi, V. Bottici, S. Brogioni, E. Molinaro, L. Agate, R. Elisei
Pisa

P39 Fattori associati alla funzione tiroidea nell'infanzia: sesso, età, BMI, metilazione del gene PAX8, funzione tiroidea materna gestazionale

I. Muller, G. Rossi, D. Shrodkar, M. Silver, S. Moore, J. Lazarus, C. Hales, P. N. Taylor, M. Ludgate, T. Candler
Milano

P40 Performance del test di stimolo con calcio per calcitonina nei pazienti con sospetto carcinoma midollare (MTC) sporadico della tiroide

A. Faranda, A. Prete, C. Gambale, V. Cappagli, V. Bottici, E. Molinaro, G. Materazzi, R. Elisei, A. Matrone
Pisa

P41 Valutazione clinica di una ampia casistica di pazienti affetti da Sindrome Polighiandolare Autoimmune

E. Gatta, M. Cavadini, I. Pirola, C. Ricci, F. Franceschini, V. Maltese, F. Bambini, C. Buoso, L. C. Pezzaoli, V. Anelli, A. Girelli, C. Cappelli
Brescia

P42 Associazione tra aspetti clinici e molecolari e grading istologico del carcinoma midollare tiroideo

S. Censi, F. Galuppini, C. Clausi, F. Battheu, J. Manso, I. Piva, S. Corvaglia, M. Iacobone, F. Torresan, I. Merante Boschin, L. Bertazza, S. Barollo, G. Pennelli, C. Mian
Padova

P43 Carcinoma Anaplastico della Tiroide: esperienza clinica di un centro di terzo livello

E. Minaldi, E. Sabini, A. Prete, L. Agate, V. Bottici, S. Brogioni, C. Ugolini, L. Torregrossa, F. Basolo, G. Materazzi, A. Ribechini, L. Bruschini, E. Molinaro, A. Matrone, R. Elisei
Pisa

P44 Caratterizzazione delle disfunzioni tiroidee secondaria al blocco dei checkpoint immunitari PD-1 e PD-L1

G. Di Dalmazi, A. Dudiez, P. Russo, A. Consoli, I. Bucci, G. Russo, D. Luisi, G. Napolitano
Chieti

P45 È possibile pensare ad una linfadenectomia del comparto centrale terapeutica e non profilattica nel carcinoma midollare della tiroide?

V. Cappagli, A. Matrone, P. Piaggi, V. Bottici, L. Agate, E. Molinaro, L. Torregrossa, R. Elisei
Pisa

P46 L'espressione della Desiodasi di tipo 3 nel tessuto cirrotico correla con una peggiore prognosi nei pazienti affetti da epatocarcinoma

C. Luongo, M. A. De Stefano, T. Porcelli, R. Ambrosio, G. Pontillo, M. Guarino, V. Cossiga, R. Troisi, F. Morisco, D. Salvatore
Napoli

P47 La segreta connessione tra tiroide e mineralocorticoidi

J. Manso, M. C. Pedron, A. Mondin, S. Censi, S. Barollo, L. Bertazza, D. Armanini, C. Mian
Padova

P48 MEN 2 in età pediatrica: correlazione genotipo/fenotipo, caratteristiche isto-patologiche e outcome in una serie retrospettiva di 22 pazienti

G. Di Benedetto, I. Barca, F. Arcidiacono, V. Oteri, C. Scollo, F. Gianì, G. Pellegriti, G. Sapuppo
Catania

P49 L'obesità materna è associata a livelli elevati di TSH durante il primo trimestre nelle donne in gravidanza con anticorpi anti-tireoperossidasi negativi

L. Croce, F. Ripepi, F. Beneventi, C. Bellingeri, F. Coperchini, A. Spinillo, M. Rotondi, F. Magri
Pavia

P50 La terapia sistemica per il carcinoma avanzato della tiroide si associa a danno della funzione corticosurrenalica globale con deficit ormonali combinati

C. Colombo, D. Ceruti, M. Succi, S. De Leo, M. Trevisan, N. Giancola, C. Moneta, L. Persani, L. Fugazzola
Milano

P51 Livelli Sierici di IgG4 in Pazienti Affetti da Morbo di Basedow (MB) e Orbitopatia Basedowiana (OB)

S. Comi, G. Lanzolla, G. Cosentino, M. N. Maglionico, C. Posarelli, F. Menconi, F. Santini, R. Elisei, M. Marinò
Pisa

P52 Modificazioni e andamento della funzione tiroidea in pazienti con ipercortisolismo ACTH-dipendente controllato e non controllato.

G. Paola, Y. Alessi, S. Giovinazzo, G. Giuffrida, R. Casablanca, M. Ragonese, R. Certo, M. Bonsangue, F. Ferrà, S. Cannavò, M. Moleti
Messina

P53 Monitoraggio della mutazione braf v600e circolante nella risposta a terapie target in pazienti affetti da carcinoma tiroideo

R. Casalini, A. Prete, R. Ciampi, T. Ramone, C. Romei, A. Matrone, C. Gambale, R. Elisei
Pisa



P54 Mutazione somatica di RAS nel nodulo tiroideo: associazione con la variazione dimensionale nel tempo

R. Rossi, M. R. Ambrosio, P. Franceschetti, S. Lupo, A. Daniele, M. C. Zatelli
Ferrara

P55 Presentazione clinica del carcinoma midollare della tiroide sporadico e familiare: esiste una reale differenza?

V. Tascini, A. Prete, C. Romei, A. Ghirri, A. Matrone, C. Gambale, V. Bottici, L. Agate, E. Molinaro, R. Elisei
Pisa

P56 Impatto dell'auto-fluorescenza intraoperatoria delle paratiroidi nella prevenzione dell'ipoparatiroidismo post-chirurgico in un centro di terzo livello

M. Trevisan, S. Coccia, G. Dionigi, F. Frattini, C. Moneta, S. De Leo, L. Fugazzola
Milano

P57 Performance dei principali sistemi di stratificazione ecografica del rischio di malignità (RSS) in pazienti pediatrici con noduli tiroidei

C. Gambale, A. Giuri, A. Prete, V. Bottici, E. Molinaro, L. Torregrossa, T. Rago, R. Elisei, A. Matrone
Pisa

P58 Carcinoma follicolare tiroideo: caratteristiche clinico-patologiche ed outcome alla luce della nuova classificazione WHO

S. Volpe, D. Tumino, A. Scuto, P. Malandrino, T. Piticchio, R. Le Moli, F. Frasca
Catania

P59 Classe di rischio ATA nel carcinoma papillare della tiroide in relazione alla citologia pre-operatoria

B. Grillini, L. Croce, M. Teliti, S. Chytriris, C. Sparano, F. Coperchini, L. Villani, B. Cali, L. Petrone, F. Magri, P. Trimboli, M. Rotondi
Pavia

P60 Il performance status e la iodo-avidità sono fattori predittivi indipendenti di progression-free survival nei pazienti con carcinoma differenziato tiroideo iodo-refrattario trattati con lenvatinib

V. Marotta, D. Rocco, A. Crocco, M. G. Deiana, F. Di Gennaro, L. Pezzullo, S. Monti, M. Vitale, A. Faggiano
Salerno

P61 Valutazione del timing appropriato per la tiroidectomia nei pazienti RET gene-carriers: studio di un'ampia serie di famiglie con FMTC e MEN2 in un unico centro

C. Colombo, N. Giancola, G. Dionigi, G. Gazzano, L. Persani, L. Fugazzola
Milano

P62 Carcinoma differenziato della tiroide: associazione fra età e caratteristiche anatomo-patologiche aggressive in una coorte di pazienti adulti di età inferiore ai 55 anni.

E. Morelli, D. Serbusca, G. Lazzari, P. Brazzarola, I. Ravelli, E. Biggi, G. Eccher, C. Colato, G. Di Filippo
Padova

P63 Dieta mediterranea e dieta gluten-free a confronto: effetti sui marcatori di stress ossidativo in soggetti con tiroidite di Hashimoto (th)

R. M. Ruggeri, A. Campenni, A. D'Ascola, A. Alibrandi, F. Trimarchi, S. Cannavò
Messina

P64 L'ablazione con radiofrequenza è un trattamento efficace per i noduli tir3a senza alterazioni genetiche

M. Dell'Acqua, M. Deandre, S. Borgato, F. Retta, A. Mormile, G. Pogliaghi, M. Muzza, L. Persani, L. Fugazzola
Legnano (MI)

P65 Machine learning come strumento di predizione della natura dei noduli tiroidei

R. Rossi, C. Zambelli, M. R. Ambrosio, S. F. Schifano, P. Franceschetti, S. Lupo, A. Daniele, M. C. Zatelli
Ferrara

P66 Prevalenza di disfunzione tiroidea materna in gravidanze complicate da diabete gestazionale e in gravidanze di controllo

F. Carrieri, F. Ginestra, M. Assunta Carlucci, G. Di Dalmazi, M. P. A. Baldassarre, A. Consalvo, I. Bucci, A. Consoli, G. Formoso, G. Napolitano
Chieti - Pescara

P67 Ruolo dell'età sulla presentazione clinica alla diagnosi del carcinoma tiroideo differenziato pediatrico

M. Bonsangue, G. Zirilli, L. Cannavò, M. A. Violi, G. Paola, D. Corica, T. Aversa, G. Pepe, S. Cannavò, M. Moletti, M. Wasniewska
Messina

P68 Studio fenotipico e funzionale delle cellule Natural Killer nel morbo di Basedow

D. Gallo, L. Mortara, S. Lepanto, R. Bombelli, A. Bruno, M. Gallazzi, F. Orrù, L. Bartalena, M. L. Tanda, E. Piantanida
Varese

P69 Validazione di strumenti di screening per la valutazione dello stato nutrizionale in pazienti con carcinoma tiroideo

I. Sannino, C. Dalmiglio, S. Di Gennaro, F. Maino, L. Valerio, D. Maceroni, A. M. Aloisi, M. G. Castagna
Poggibonsi (FI)



P70 Comorbilità cardiovascolari e metaboliche nei pazienti con noduli tiroidei: l'impatto della diagnosi incidentale.

L. Croce, R. M. Ruggeri, C. Cappelli, C. Virili, F. Coperchini, M. Laganà, P. Costa, S. Chytiris, F. Magri, L. Chiovato, M. Centanni, S. Cannavò, M. Rotondi
Pavia

P71 È possibile stratificare il rischio di persistenza dei piccoli carcinomi tiroidei "sovradiagnosticati"? Un'analisi dall'Italian Thyroid Cancer Observatory (ITCO)

G. Grani, S. D'Elia, a nome dell'Italian Thyroid Cancer Observatory Foundation
Roma

P72 L'iperplasia diffusa delle cellule c può causare falsa positività del dosaggio della calcitonina nell'aspirato dei noduli tiroidei

S. Corrias, R. Rodia, C. Mura, A. Cappai, M. L. Lai, G. L. Canu, F. Medas, P. G. Calò, S. Mariotti, F. Boi
Cagliari

P73 La procalcitonina nella diagnosi di carcinoma midollare della tiroide con ridotta secrezione di calcitonina

A. Contarino, A. Dolci, S. Pisano, G. Mantovani, M. Arosio
Milano

P74 Metastasi ormonosecernente in paziente affetta da carcinoma scarsamente differenziato (PDTc) a cellule oncocitarie e radioiodio refrattario (RAIr), in trattamento con Cabozantinib e Atezolizumab: una rara causa di ipertiroidismo

M. Succi, J. Hadoux, E. Baudin, S. Moog, F. Pani, L. Fugazzola, L. Lamartina
Milano

P75 Obesità e tireopatie: analisi di genere su una popolazione di 300 pazienti affetti da obesità morbigena

M. S. B. De Los Angeles, A. Bufano, C. Ciuoli, N. Benenati, G. Iraci Sareri, A. Bombardieri, S. Caprio, I. Sannino, C. Voglino, A. Tirone, G. Vuolo, M. G. Castagna
Siena

P76 Risposta al trattamento con dabrafenib/ trametinib nei pazienti affetti da cancro della tiroide non-anaplastico BRAFV600E-mutato

T. Porcelli, C. Luongo, V. Golia, A. Cerbone, M. T. Marino, A. De Stefano, R. Ambrosio, D. Salvatore
Napoli

P77 Ruolo della microvascolarizzazione nella stratificazione del rischio ecografico di malignità nei noduli tiroidei

E. Mattii, F. Maino, A. Trimarchi, C. Dalmiglio, A. Cartocci, M.G. Castagna
Siena



P78 Ruolo prognostico di tre differenti score immuno-nutrizionali (conut-nlr-gps) in pazienti con carcinoma avanzato della tiroide

A. Trimarchi, C. Dalmiglio, L. Brilli, I. Sannino, M. G. Castagna
Siena

P79 Ruolo protettivo degli autoanticorpi contro il recettore del fattore di crescita insulino-simile tipo 1 (IGF1-R) nei pazienti con orbitopatia basedowiana: evidenze in vivo e in vitro

G. Cosentino, G. Lanzolla, S. Comi, F. Menconi, R. Elisei, F. Santini, M. Marinò
Pisa

P80 Termoablazione percutanea con micro-onde (TPMw) nei noduli tiroidei benigni dominanti (NTB): due anni di esperienza in un singolo centro.

B. Criscuoli, C. Manni, F. Salvatori, C. Mincarelli, S. Alborino, F. Capocchetti
Macerata

P81 TNAPP, un algoritmo web-based, migliora la gestione dei noduli tiroidei nella pratica clinica: risultati di uno studio retrospettivo di validazione

G. Lisco, A. De Tullio, G. Renzulli, A. Frasoldati, R. Guglielmi, E. Guastamacchia, J. Garber, E. Papini, V. Triggiani
Bari

P82 Il genere influenza la modalità di diagnosi del carcinoma tiroideo e i suoi esiti clinici? Esplorazione dei dati dell'Italian Thyroid Cancer Observatory (ITCO)

G. Grani, S. D'Elia, a nome dell'Italian Thyroid Cancer Observatory Foundation
Roma

P83 Trattamento della tiroidite subacuta mediante terapia con metilprednisolone ad alte dosi per via endovenosa

S. Rodolfi, Grifoni, Perrino, C. Colombo, Vannucchi, L. Fugazzola, I. Campi
Milano

P84 Complessi Macro-TSH IgG in un caso di Ipotiroidismo Congenito (IC).

G. Vincenzi, A. Ippolito, M. Abbate, I. Campi, L. Del Giacco, M. Pontillo, L. Persani, G. Barera, M. C. Vigone
Milano

P85 Utilizzo del Cabozantinib per differenti tumori endocrini: una revisione sistematica della letteratura a partire da un singolare caso-clinico.

E. Zago, M. Maggi, L. Petrone, C. Sparano
Firenze



CONGRESSO
AIT2023
ASSOCIAZIONE ITALIANA DELLA TIROIDE

**Sessioni
Sponsorizzate
non ECM**



SALA PLENARIA

11.30 - 12.45 SIMPOSIO NON ECM

NOVITÀ SU SELPERCATINIB NEL TRATTAMENTO DEL CARCINOMA MIDOLLARE DELLA TIROIDE AVANZATO

Moderatori: Rossella Elisei (PI), Domenico Salvatore (NA)

11.30 - 11.40 Introduzione - L'inibizione selettiva di RET

Rossella Elisei (PI)

11.40 - 11.55 Risultati dello studio di Fase 3 libretto 531

Laura Fugazzola (MI)

11.55 - 12.10 Profilazione genetica: consigli pratici

Cristina Romei (PI)

12.10 - 12.25 L'Esperienza Clinica: efficacia del farmaco in situazioni difficili

Laura Locati (MI)

12.25 - 12.40 L'Esperienza Clinica: come gestire i principali eventi avversi

Cosimo Durante (RM)

12.40 - 12.45 Q&A & Riflessioni Finali

Domenico Salvatore (NA), Rossella Elisei (PI)

The Lilly logo is written in a red, cursive script font.

19.00 - 19.30 Lettura NON ECM

Moderatori: Rossella Elisei (PI), Fulvio Basolo (PI)

L'importanza dell'analisi molecolare tramite Next-Generation Sequencing nella gestione dei pazienti affetti da carcinoma tiroideo

Raffaele Ciampi (PI), Rossella Elisei (PI)

The ThermoFisher Scientific logo features the word "ThermoFisher" in a bold, red, sans-serif font, with "SCIENTIFIC" in a smaller, black, all-caps, sans-serif font below it.

SALA PLENARIA

12.30 - 13.30 SIMPOSIO NON ECM:

LA PREABILITAZIONE COME STRATEGIA PER MIGLIORARE LA GESTIONE DEL PAZIENTE IN TERAPIA CON LENVATINIB

Moderatori: Rossella Elisei (PI), Laura Locati (MI)

12.30 Preparazione psicologica e fisica del paziente che deve iniziare terapia con TKI

Laura Fugazzola (MI)

12.50 Valutazione ed eventuale correzione dello stato nutrizionale

Maria Grazia Castagna (SI)

13.10 Scelta del dosaggio iniziale: equilibrio tra efficacia e eventi avversi

Giorgio Grani (RM)





CONGRESSO

AIT2023

ASSOCIAZIONE ITALIANA DELLA TIROIDE

**SEDE
CONGRESSUALE**



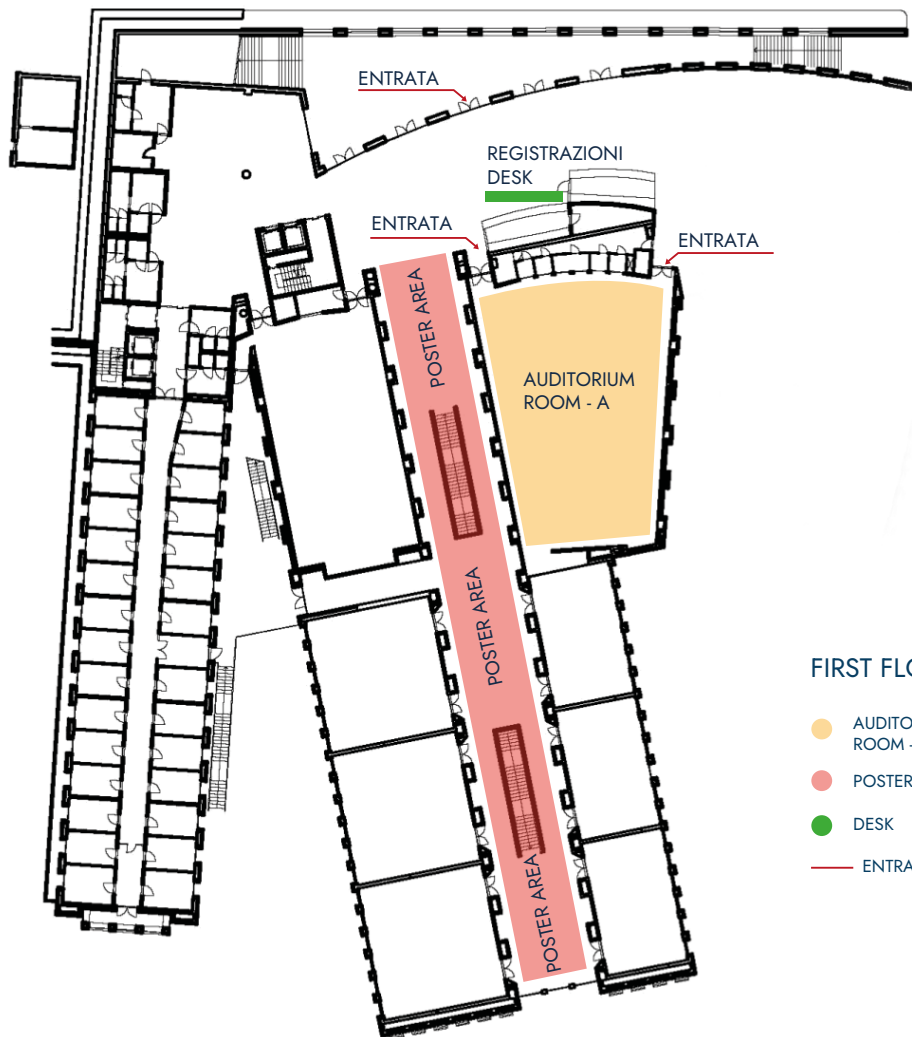

FIRST FLOOR

- AUDITORIUM ROOM - A
- POSTER AREA
- DESK
- ENTRATA



CONGRESSO AIT2023

ASSOCIAZIONE ITALIANA DELLA TIROIDE

SEDE CONGRESSUALE

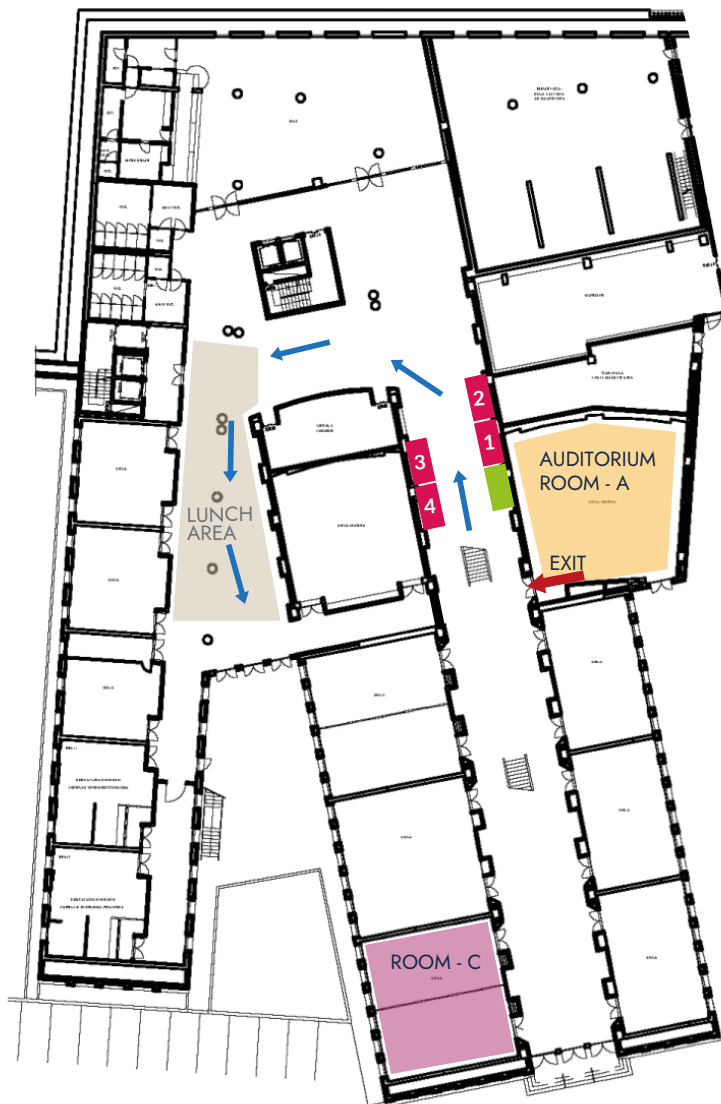

GROUND FLOOR

- AUDITORIUM ROOM - A
- LUNCH AREA
- SEGRETERIA AIT
- ROOM - C

Area Espositiva

Area espositiva PLATINUM:
4mt x 2mt (lunghezza x larghezza)
altezza massima 3mt

Area espositiva GOLD:
4mt x 2mt (lunghezza x larghezza)
altezza massima 3mt

Area espositiva SILVER:
3mt x 2mt (lunghezza x larghezza)
altezza massima 3mt

INFO GENERALI

Sede Congressuale
Presidio Universitario
Via P.A. Mattioli, 10
53100, SI

Segreteria Organizzativa



First Class - Meetings and Conferences
Sede Milano
Via V. Colonna, 40 - 20149 MILANO
Ph. +39 02 50063800
ait2023@fclassevents.com
www.fclassevents.com

La Segreteria Organizzativa sarà a disposizione dei partecipanti in sede congressuale durante i seguenti orari:

- 30 novembre dalle 10:00 alle 19:30
- 1 dicembre dalle 07:30 alle 18:45
- 2 dicembre dalle 08:00 alle 13:00

Sarà presente in sede anche la Segreteria dell'Associazione Italiana Tiroide, per tutta la durata del congresso

Iscrizione

La partecipazione all'evento è vincolata all'iscrizione online entro **giovedì 23 novembre**. Oltre il termine indicato sarà possibile iscriversi unicamente in sede congressuale.

dal 01/10/2023 al 22/11/2023

 Soci AIT	400,00 €	
 Non Socio AIT	500,00 €	
 Dottorandi e Specializzandi	150,00 €	

Prezzi esclusi di IVA

La quota congressuale comprende:

Partecipazione alle sessioni scientifiche

Kit Congressuale

Lunch e coffee break come da programma

Cocktail di benvenuto | 30 novembre

Attestato di partecipazione

Attestato ECM (sarà inviato dopo la conclusione dell'evento previa verifica dei requisiti di presenza e apprendimento)

METODO DI PAGAMENTO

Online (fino al 23/11) - Bonifico bancario e Pay Pal

Onsite (dal 30/11 al 02/12) - bancomat e carta di credito

CANCELLAZIONI E RIMBORSI

Le cancellazioni pervenute entro il 30 settembre 2023, daranno diritto ad un rimborso dell'importo versato meno il 30% per spese amministrative. Le cancellazioni pervenute dopo tale data non daranno diritto ad alcun rimborso. Tutti i rimborsi saranno comunque effettuati dopo lo svolgimento del Congresso.

BADGE

A ciascun partecipante iscritto verrà consegnato al momento della registrazione un badge nominativo che dovrà essere sempre esibito per poter accedere alle aule nelle quali si svolgono le sessioni scientifiche, all'area espositiva, ai servizi catering.

ATTESTATO DI PARTECIPAZIONE

L'attestato di partecipazione potrà essere scaricato on-line, dopo aver compilato il questionario di valutazione. La Segreteria Organizzativa il 5 dicembre invierà per e-mail a tutti i partecipanti le informazioni utili per scaricarlo.

ACCREDITAMENTO ECM

Il Congresso Nazionale AIT 2023, SI 30 novembre, 1-2 dicembre 2023, è inserito nel Piano Formativo anno 2023 First Class - Provider nr. 362 ed è stato accreditato presso la Commissione Nazionale per la Formazione Continua con Obiettivo Formativo: 1 - Applicazione nella pratica quotidiana dei principi e delle procedure dell'evidence based practice (EBM - EBN - EBP) per le seguenti figure professionali:

Professione

BIOLOGO

MEDICO CHIRURGO

Disciplina

Biologo

Endocrinologia; Geriatria; Malattie Metaboliche e Diabetologia; Medicina interna; Oncologia; Pediatria; Radioterapia; Chirurgia Generale; Chirurgia toracica; Ginecologia e Ostetricia; Oftalmologia; Otorinolaringoiatria; Anatomia Patologica; Medicina Nucleare; Radiodiagnostica; Medicina generale (Medici di Famiglia); Pediatria (Pediatri di Libera Scelta); Scienza dell'Alimentazione e Dietetica

Il congresso è stato accreditato per un numero massimo di n. 500 partecipanti. Oltre tale numero e per professioni/discipline differenti da quelle accreditate non sarà possibile rilasciare i crediti formativi. Si precisa che i crediti verranno erogati a fronte di una partecipazione del 90% ai lavori scientifici (farà fede esclusivamente l'orario di ingresso e uscita riportato nel foglio firme) e del superamento della prova di apprendimento con almeno il 75% delle risposte corrette. La Segreteria Organizzativa il 5 dicembre invierà per e-mail a tutti i partecipanti le informazioni utili per effettuare il test ECM.

L'evento, ID ECM 362- 395296, ha ottenuto 6 crediti formativi.



Il Congresso AIT 2023 è stato realizzato
con la sponsorizzazione non condizionante di:

PLATINUM SPONSOR

Lilly



Caring Innovation

GOLD SPONSOR

MERCK

SILVER SPONSOR



SUPPORTERS



ELESTA
Beyond Laser



ThermoFisher
SCIENTIFIC



CONGRESSO

AIT2023

ASSOCIAZIONE ITALIANA DELLA TIROIDE

SIENA

**30 novembre
al 2 dicembre 2023**



CONGRESSO AIT2023

ASSOCIAZIONE ITALIANA DELLA TIROIDE

Provider ECM n. 362 e Segreteria Organizzativa



FIRST CLASS
EVENTS & CONFERENCES

First Class S.r.l. Meetings and Conferences
Via Vittoria Colonna 40, 20149 Milano
Ph. +39 02 30066329

Viale Italia, 173 57127 - Livorno
Ph. +39 0586 849809
info@fclassevents.com