

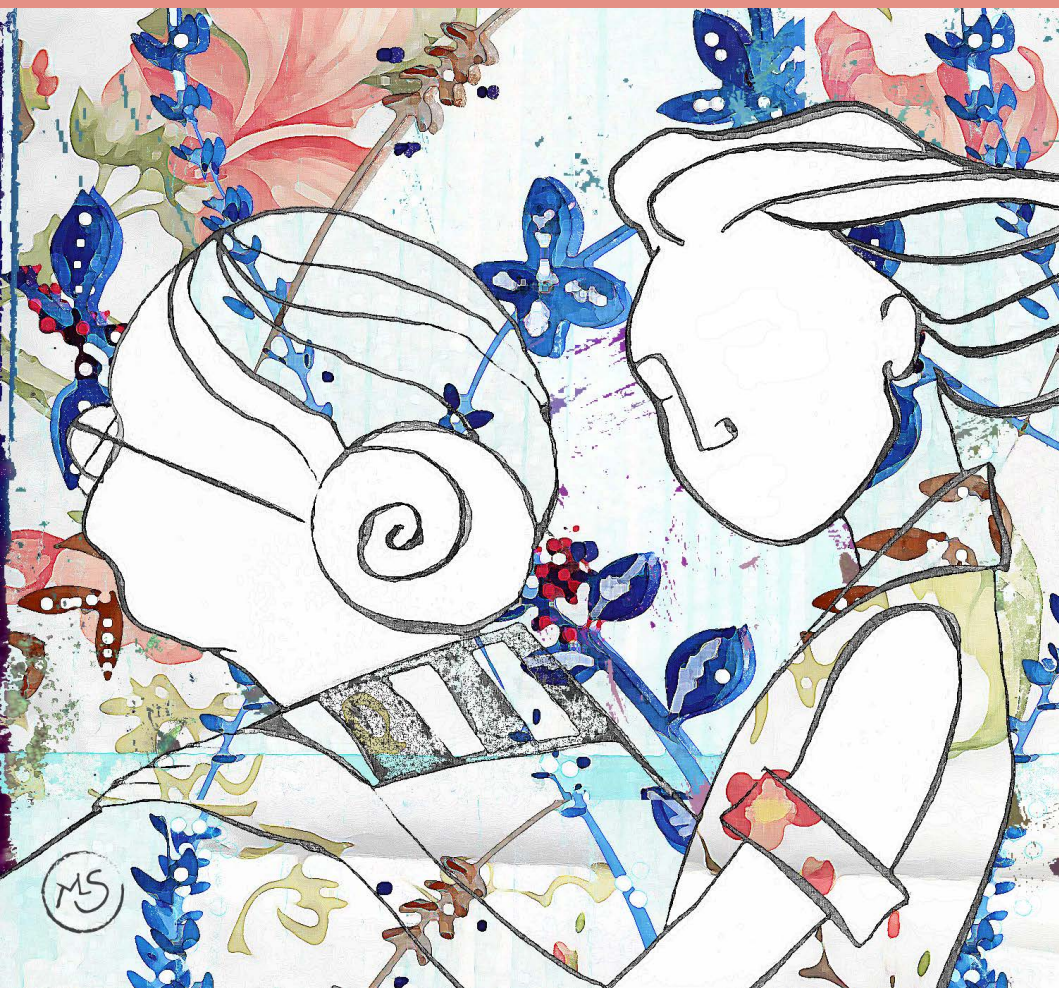

SOCIETÀ ITALIANA  
DI GERONTOLOGIA  
E GERIATRIA



CONGRESSO REGIONALE SIGG – SEZIONE CAMPANIA

# Dalla complessità alla cronicità

Napoli, Hotel San Francesco al Monte 16-17 maggio 2024

ra.  
zio  
na  
le



## SOCIETÀ ITALIANA DI GERONTOLOGIA E GERIATRIA

*Dal Congresso Nazionale avutosi quest'anno a Firenze si sono demarcate delle chiare linee di indirizzo sulla gestione del percorso di cura del paziente anziano, in attesa dei decreti attuativi del DDL Anziani. Di certo la compagine di popolazione geriatrica si sta espandendo sempre più e la multimorbilità degli anziani è sempre più complessa, con impatto negativo dal punto di vista cognitivo e funzionale. Da sempre l'ospedalizzazione degli anziani, sia residenti a domicilio che in strutture di lungodegenza, è uno dei momenti di particolare difficoltà nel complesso meccanismo della continuità delle cure. L'accesso in Pronto Soccorso, con l'eventuale ospedalizzazione, infatti, comporta numerose implicazioni, non solo legate alla salute fisica e psicologica dell'anziano, ma anche ad aspetti morali e organizzativi per i familiari, oltre che economici. È per questo che solo attraverso una adeguata metodologia di lavoro si può pensare di gestire l'anziano mantenendolo nel setting di provenienza. Infatti, da una sistematica applicazione della Valutazione Multidimensionale Geriatrica (VMD) attuata dall'équipe multidisciplinare è possibile intercettare gli elementi trigger o i cambiamenti acuti che possono condurre allo scompenso e quindi ridurre l'incidenza degli accessi in Pronto Soccorso. A tal riguardo, si ricorda il programma INTERACT (Interventions to Reduce Acute Care Transfers) che aveva come outcome quello di migliorare l'appropriatezza di gestione degli acute changes, i cui risultati sono stati positivi con una riduzione del 24% dei ricoveri. Pertanto, nel corso del congresso saranno trattati altri aspetti della sfera geriatrica, con particolare attenzione alla patologia di genere. Si declineranno dissertazioni geriatric oriented delle patologie cardiovascolari e neurologiche, ortogeriatriche, nutrizionali-metaboliche, nefrologiche. Non mancherà, quindi, anche quest'anno un focus sull'organizzazione dei servizi ospedaliero territoriali con confronto anche con realtà extraregionali.*

## **SESSIONE NURSING**

*Responsabile Scientifico*

**GIUSEPPE NAPOLITANO**

A.O.R.N. *Cardarelli*, Napoli

Consigliere SIGG Nursing Campania

*Board Scientifico*

**GINA VARRICCHIO**

A.O.R.N. *S. Anna e S. Sebastiano*, Caserta

Presidente Regionale SIGG Campania

## FACULTY

**Francesco Carandente**, A.O.R.N. *Monaldi*, Napoli

**Luciano Cecere**, A.O.R.N. *Cardarelli*, Napoli

**Stefano Eleuteri**, Università *La Sapienza*, Roma

**Pietro Fabris**, ULSS3 *Serenissima*, Venezia

**Sara Fiorillo**, A.O.U. *Renato Dulbecco*, Catanzaro

**Michele Gervasio**, A.O.R.N. *Cardarelli*, Napoli

**Francesco Gravante**, P.O. *San Giuseppe Moscati*, Aversa (Caserta)

**Gesualda La Porta**, A.O.R.N. *Cardarelli*, Napoli

**Nicolina Lippiello**, A.O.R.N. *Cardarelli*, Napoli

**Giuseppe Napolitano**, A.O.R.N. *Cardarelli*, Napoli

# SESSIONE PRECONGRESSUALE NURSING

**GIOVEDÌ 16 MAGGIO 2024**

8.30 Registrazione dei partecipanti

I SESSIONE

## **Assistenza e Prevenzione**

Moderatori: **Luciano Cecere, Giuseppe Napolitano**

09.00 Gli effetti del Long-Covid sull'anziano fragile  
**Pietro Fabris**

09.15 Le strategie vaccinali: l'importanza della prevenzione  
**Nicolina Lippiello**

09.30 Riabilitazione nel post covid  
**Michele Gervasio**

09.45 Revisione della letteratura sulle modificazioni assistenziali  
nell'era post covid  
**Francesco Gravante**

10.00 Discussione

10.30 **TAVOLA ROTONDA**  
**I servizi del territorio per la persona anziana**  
Moderatori: **Francesco Carandente, Sara Fiorillo**

INTERVENGONO

**Luciano Cecere, Stefano Eleuteri, Pietro Fabris,  
Sara Fiorillo, Michele Gervasio, Francesco Gravante,  
Nicolina Lippiello, Giuseppe Napolitano**

## II SESSIONE

# Fragilità e complessità dell'anziano

Moderatori: **Pietro Fabris, Gesualda La Porta**

- 11.30 La corretta alimentazione nella prevenzione e cura delle Ulcere da Pressione  
**Sara Fiorillo**
- 11.45 L'Infermiere di Famiglia e di Comunità nella gestione dell'anziano fragile  
**Giuseppe Napolitano**
- 12.00 Il corretto vivere a casa dell'anziano con disturbi comportamentali  
**Stefano Eleuteri**
- 12.15 La gestione infermieristica dell'anziano critico in terapia intensiva  
**Luciano Cecere**
- 12.30 Discussione
- 13.00 Conclusioni
- 13.15 Questionari ECM e chiusura dei lavori



SOCIETÀ ITALIANA  
DI GERONTOLOGIA  
E GERIATRIA

**CONGRESSO REGIONALE SIGG – SEZIONE CAMPANIA**

**Dalla complessità alla cronicità**

*Responsabile Scientifico*

**GINA VARRICCHIO**

A.O.R.N. *S.Anna e S.Sebastiano*, Caserta

Presidente Regionale SIGG Campania

*Comitato Scientifico*

**MICHELANGELA BARBIERI**

Università della Campania *L. Vanvitelli*, Napoli

Presidente Eletto SIGG Campania

**GRAZIAMARIA CORBI**

Università di Napoli *Federico II*

Past President SIGG Campania

**GRAZIA DANIELA FEMMINELLA**

Università di Napoli *Federico II*

Consigliere SIGG Campania

**GIUSEPPE NAPOLITANO**

A.O.R.N. *Cardarelli*, Napoli

Consigliere SIGG Nursing Campania

**RAFFAELE PAGLIUCA**

A.O.R.N. *S.Anna e S. Sebastiano*, Caserta

Consigliere SIGG Campania

**CELESTINO SARDU**

Università della Campania *L. Vanvitelli*, Napoli

Consigliere SIGG Campania



## GIOVEDÌ 16 MAGGIO 2024

- 14.00 Registrazione Partecipanti
- 14.30 Saluti delle Autorità  
Invitati ai Saluti  
**Gina Varricchio**, Presidente Regionale SIGG Campania  
**Andrea Ungar**, Presidente Nazionale SIGG  
**Dario Leosco**, Presidente Eletto SIGG Nazionale  
**Francescosaverio Caserta**, Presidente Nazionale FIMEG  
**Nicola Vargas**, Presidente Regionale SIGOT  
**Giuliano Cerqua**, Vicepresidente Regionale AGE  
**Cristiano Gori**, Coordinatore Patto per un Nuovo Welfare sulla Non Autosufficienza

### I SESSIONE

## Il genere: quanto determinante nella vita dell'anziano complesso?

Moderano: **Graziamaria Corbi, Nicola Vargas**

- 15.00 Amiloidosi Cardiaca per genere  
**Laura Petraglia**
- 15.15 Fragilità e differenze di Genere  
**Leonardo Bencivenga**
- 15.30 L'approccio al paziente geriatrico con fibrosi cistica: paradigma di complessità... ed il genere?  
**Paola Iacotucci**
- 15.45 La risposta del paziente anziano alla terapia farmacologica: un occhio al genere  
**Valeria Conti**
- 16.00 Discussione
- 16.15 **LETTURA**  
Presenta: **Nicola Ferrara**  
*Disabilità, non autosufficienza e genere: la prospettiva medico-legale e non solo*  
**Carlo Pietro Campobasso**

II SESSIONE

**Insufficienza cardiaca nel grande anziano**

Moderano: **Marcello Brignoli, Paolo Calabrò, Attilio Varricchio**

- 16.35      Trattamento farmacologico dello scompenso cardiaco e nuovi farmaci: focus nel trattamento nel paziente anziano ischemico cronico  
**Arturo Cesaro**
- 16.50      News ecocardiografiche nella valutazione del paziente geriatrico con insufficienza cardiaca  
**Carla Contaldi**
- 17.05      La terapia di resincronizzazione elettrica nell' Anziano: indicazioni ed outcomes  
**Antonio Ruocco**
- 17.20      Alternative alla CRT: la stimolazione di branca nell'anziano  
**Mario Volpicelli**
- 17.35      Valutazione e trattamento della sincope nell'anziano con scompenso cardiaco: ruolo del loop recorder  
**Vittoria Cataldo**
- 17.50      Discussione
- 18.05      **LETTURA**  
Presenta: **Raffaele Marfella**  
*Approccio terapeutico dell'Insufficienza Cardiaca: quali target e controindicazioni nell'anziano*  
**Dario Leosco**
- 18.25      Chiusura lavori prima giornata

## VENERDÌ 17 MAGGIO 2024

### III SESSIONE

## Il diabete nell'anziano

Moderano: **Michelangelo Barbieri**, **Celestino Sardu**

- 09.15 I nuovi ipoglicemizzanti orali nell'anziano  
**Annalisa Capuano**
- 09.30 Appropriately prescrittiva dei farmaci del diabete dell'anziano  
**Concetta Rafaniello**
- 09.45 Gestione delle complicanze nel paziente anziano diabetico:  
il piede diabetico  
**Katherine Esposito**
- 10.00 Diabete e sarcopenia  
**Lucia Scisciola**
- 10.15 Discussione
- 10.30 **LETTURA**  
Presenta: **Dario Leosco**  
*Diabete e declino cognitivo*  
**Maria Rosaria Rizzo**

### IV SESSIONE

## Le fratture del paziente anziano complesso

Moderano: **Virginia Boccardi**, **Nino Bruno**,  
**Antonio Gambardella**

- 10.50 Frattura del femore nel paziente anziano: dalla diagnosi  
al timing chirurgico  
**Giacomo Errico**
- 11.05 Gestione del post operatorio nel paziente anziano fratturato:  
dolore acuto e cronico, Delirium, lesioni secondarie  
**Raffaele Pagliuca**
- 11.20 Progetto FLS: prevenzione secondaria delle fratture  
nel paziente ortogeriatrico. L'esperienza padovana  
**Giuseppe Sergi**

11.35 Rischio fratture secondario a trattamenti nel paziente anziano oncologico

**Luca Pompella**

11.50 Discussione

12.05 **LETTURA**

Presenta: **Alfredo Matano**

*D.D.L. 33 non autosufficienza: quale il ruolo del Geriatra?*

**Francescosaverio Caserta**

12.25 Lunch

V SESSIONE

**Nefrologia**

Moderano: **Luca De Nicola, Antonio Pisani, Loredana Tibullo**

13.45 Approccio al paziente geriatrico con AKI

**Ida Molfino**

14.00 Gestione delle iperkalemie nell'anziano

**Carlo Garofalo**

14.15 Iposodiemie nell'Anziano

**Luisa Aran**

14.30 ONS (Supplementi Nutrizionali Orali) e sarcopenia.  
Focus nel paziente anziano nefropatico

**Angela Pellegrino**

14.45 IVU Infezioni delle vie urinarie

**Nicola Coppola**

15.00 Discussione

15.15 **LETTURA**

Presenta: **Luigi Morrone**

*Dialisi nell'anziano: appropriatezza nei diversi setting assistenziali*

**Vincenzo Bellizzi**

VI SESSIONE

**DELIRIUM, BPSD, DEPRESSIONE  
GRANDE ANZIANO**

Moderano: **Vincenzo Andreone, Vincenzo Canonico  
Stefania Miniello**

- 15.35 Malattia di Alzheimer: i biomarcatori dalla ricerca alla pratica clinica  
**Elena Salvatore**
- 15.50 I BPSD nelle demenze: trattamenti farmacologici e non farmacologici  
**Anna Sagnelli**
- 16.05 Depressione nel grande anziano con demenza  
**Giovanni Piccirillo**
- 16.20 Il trattamento dell'Alzheimer Disease: attualità e prospettive  
**Sabrina Esposito**
- 16.35 Implementazione dei CDCD territoriali in ottemperanza al Piano Nazionale delle Demenze  
**Annalisa Di Palma**
- 16.50 Discussione
- 17.05 **LETTURA**  
Presenta: **Marco Sparaco**  
*Nuove prospettive terapeutiche nella malattia di Alzheimer: efficacia e sostenibilità*  
**Grazia Daniela Femminella**
- 17.25 Chiusura dei lavori e consegna dei questionari ECM

## FACULTY

Vincenzo ANDREONE - AORN *A.Cardarelli*, Napoli  
Luisa ARAN - AORN *S.Anna e S.Sebastiano*, Caserta  
Michelangelo BARBIERI - Università della Campania *L.Vanvitelli*, Napoli  
Vincenzo BELLIZZI - AORN *S.Anna e S.Sebastiano*, Caserta  
Leonardo BENCIVENGA - Università di Napoli *Federico II*  
Virginia BOCCARDI - Università di Perugia  
Marcello BRIGNOLI - AORN *S.Anna e S.Sebastiano*, Caserta  
Nino BRUNO - AORN *S.Anna e S.Sebastiano*, Caserta  
Paolo CALABRÒ - AORN *S.Anna e S.Sebastiano*, Caserta  
Carlo Pietro CAMPOBASSO - Università della Campania *L.Vanvitelli*, Napoli  
Vincenzo CANONICO - Associazione Italiana di Psicogeriatricia  
Annalisa CAPUANO - Università della Campania *L.Vanvitelli*, Napoli  
Francescosaverio CASERTA - ASL Napoli 1 Centro - Federazione Italiana  
Medicina Geriatrica  
Vittoria CATALDO - AORN *S.Anna e S.Sebastiano*, Caserta  
Arturo CESARO - Università della Campania *L.Vanvitelli*, Napoli  
Carla CONTALDI - AORN *V.Monaldi*, Napoli  
Valeria CONTI - Università di Salerno  
Nicola COPPOLA - Università della Campania *L.Vanvitelli*, Napoli  
Graziamaria CORBI - Università di Napoli *Federico II*  
Luca DE NICOLA - Università della Campania *L.Vanvitelli*, Napoli  
Annalisa DI PALMA - ASL Napoli 1 Centro  
Giacomo ERRICO - AORN *S.Anna e S.Sebastiano*, Caserta  
Katherine ESPOSITO - Università della Campania *L.Vanvitelli*, Napoli  
Sabrina ESPOSITO - Università della Campania *L.Vanvitelli*, Napoli  
Grazia Daniela FEMMINELLA - Università di Napoli *Federico II*  
Nicola FERRARA - Università di Napoli *Federico II*  
Antonio GAMBARDELLA - Università della Campania *L.Vanvitelli*, Napoli  
Carlo GAROFALO - Università della Campania *L.Vanvitelli*, Napoli  
Paola IACOTUCCI - Università di Napoli *Federico II*  
Dario LEOSCO - Università di Napoli *Federico II*  
Raffaele MARFELLA - Università della Campania *L.Vanvitelli*, Napoli  
Alfredo MATANO - AORN *S.Anna e S.Sebastiano*, Caserta  
Stefania MINIELLO - AORN *S.Anna e S.Sebastiano*, Caserta  
Ida MOLFINO - AORN *S.Anna e S.Sebastiano*, Caserta

Luigi MORRONE - P.O. *SS. Annunziata*, Taranto  
Raffaele PAGLIUCA - AORN *S.Anna e S.Sebastiano*, Caserta  
Angela PELLEGRINO - AORN *A.Cardarelli*, Napoli  
Laura PETRAGLIA - Università di Napoli *Federico II*  
Giovanni PICCIRILLO - AORN *S.Anna e S.Sebastiano*, Caserta  
Antonio PISANI - Università di Napoli *Federico II*  
Luca POMPELLA - P.O. *Ave Gratia Plena*, San Felice a Cancellò (Caserta)  
Concetta RAFANIELLO - Università della Campania *L.Vanvitelli*, Napoli  
Maria Rosaria RIZZO - Università della Campania *L.Vanvitelli*, Napoli  
Antonio RUOCCO - AORN *A.Cardarelli*, Napoli  
Anna SAGNELLI - AORN *S.Anna e S.Sebastiano*, Caserta  
Elena SALVATORE - Università di Napoli *Federico II*  
Celestino SARDU - Università della Campania *L.Vanvitelli*, Napoli  
Lucia SCISCIOLA - Università della Campania *L.Vanvitelli*, Napoli  
Giuseppe SERGI - Università di Padova  
Marco SPARACO - A.O. *G. Rummo*, Benevento  
Loredana TIBULLO - AORN *S.Anna e S.Sebastiano*, Caserta  
Nicola VARGAS - AORN *S.G.Moscato*, Avellino  
Attilio VARRICCHIO - P.O. *S.Anna e SS.Madonna della Neve*, Boscotrecase (Napoli)  
Mario VOLPICELLI - P.O. *S.Maria della Pietà*, Nola (Napoli)

## **CREDITI ECM**

### **SESSIONE NURSING**

**Evento formativo ECM n. 6504- 408718 rivolto a:**  
**- INFERMIERI**  
**N. 4 CREDITI, OBIETTIVO FORMATIVO N. 9**

### **CONGRESSO**

**Evento formativo ECM n. 6504- 411150 rivolto a:**  
**- MEDICI CHIRURGHI (tutte le discipline)**  
**- ASSISTENTI SANITARI**  
**- DIETISTI**  
**- EDUCATORI PROFESSIONALI**  
**- PSICOLOGI**

**N. 10 CREDITI, OBIETTIVO FORMATIVO N. 2**

L'assegnazione dei crediti formativi sarà subordinata alla verifica della presenza all'intero programma formativo, al superamento del questionario di apprendimento, alla compilazione della scheda di valutazione e all'appartenenza ad una delle discipline accreditate.

### **ISCRIZIONE**

Sia per la sessione Nursing che per il Congresso, la partecipazione è gratuita per i Soci SIGG in regola con la quota annuale.

**Quota di iscrizione non Soci SIGG: € 50,00 + IVA**

L'iscrizione è obbligatoria e dà diritto a:

*Partecipazione ai lavori scientifici*

*Crediti ECM*

*Kit congressuale*

*Coffee break e lunch indicati in programma*

*Attestato di partecipazione*

**Procedura di registrazione**

**[www.adincongress.com](http://www.adincongress.com)**



## **SEDE DELL'EVENTO**

Hotel San Francesco al Monte  
Corso Vittorio Emanuele, 328 - Napoli  
Come raggiungerci:

<https://sanfrancescoalmonte.it/it/how-to-reach-us.html>

**Segreteria Organizzativa e Provider ECM**



**Alessia Adinolfi**

Via Fulvio Renella, 36/A

Caserta

tel. 3394780076

info@adincongress.com

## PATROCINI RICHIESTI



UNIVERSITÀ DEGLI STUDI DI NAPOLI FEDERICO II



Università  
degli Studi  
della Campania  
*Luigi Vanvitelli*

*Con il contributo non condizionante di:*





SOCIETÀ ITALIANA  
DI GERONTOLOGIA  
E GERIATRIA