

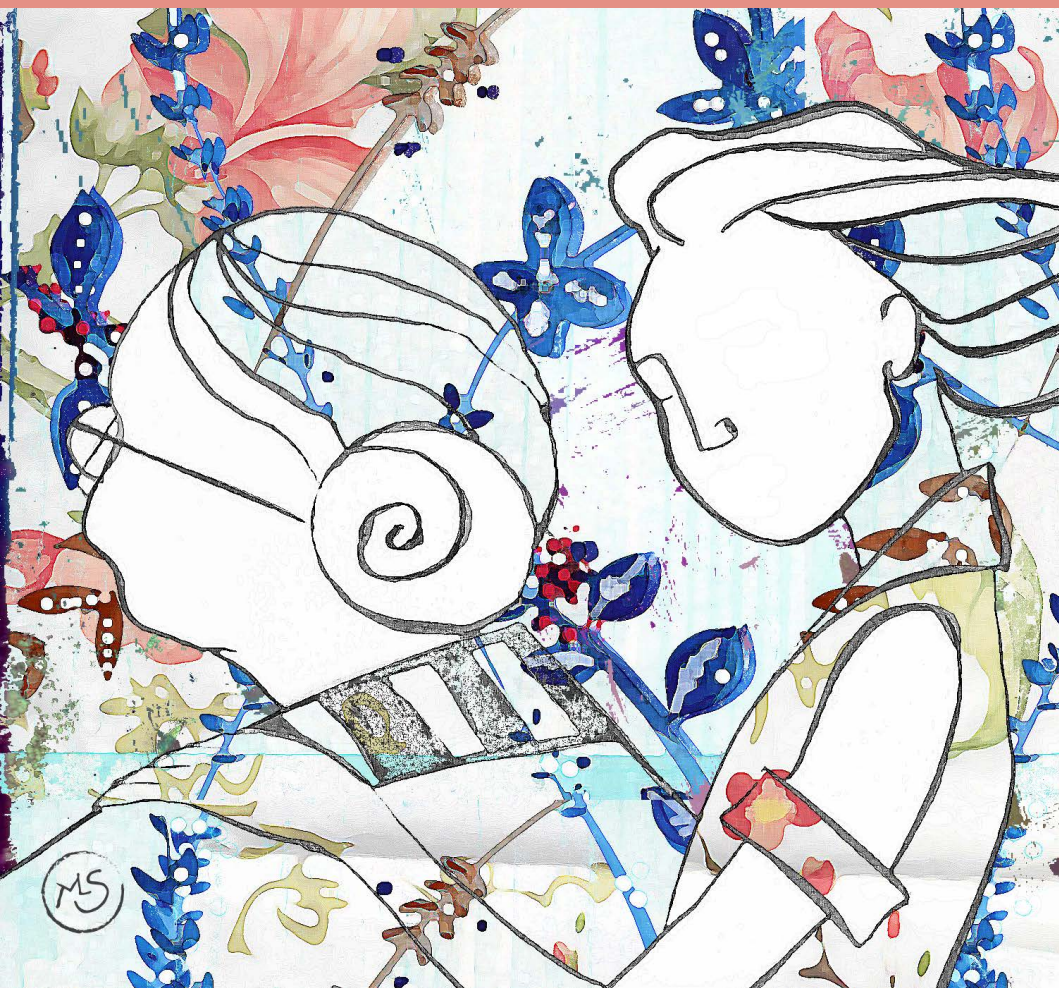

SOCIETÀ ITALIANA
DI GERONTOLOGIA
E GERIATRIA



CONGRESSO REGIONALE SIGG – SEZIONE CAMPANIA

Dalla complessità alla cronicità

Napoli, Hotel San Francesco al Monte 16-17 maggio 2024

ra.
zio
na
le



SOCIETÀ ITALIANA DI GERONTOLOGIA E GERIATRIA

*Dal Congresso Nazionale avutosi quest'anno a Firenze si sono demarca-
te delle chiare linee di indirizzo sulla gestione del percorso di cura del paziente
anziano, in attesa dei decreti attuativi del DDL Anziani. Di certo la compagine
di popolazione geriatrica si sta espandendo sempre più e la multimorbilità degli
anziani è sempre più complessa, con impatto negativo dal punto di vista cognitivo
e funzionale. Da sempre l'ospedalizzazione degli anziani, sia residenti a domici-
lio che in strutture di lungodegenza, è uno dei momenti di particolare difficoltà
nel complesso meccanismo della continuità delle cure. L'accesso in Pronto Soc-
corso, con l'eventuale ospedalizzazione, infatti, comporta numerose implicazioni,
non solo legate alla salute fisica e psicologica dell'anziano, ma anche ad aspetti
moralì e organizzativi per i familiari, oltre che economici. È per questo che solo
attraverso una adeguata metodologia di lavoro si può pensare di gestire l'anziano
mantenendolo nel setting di provenienza. Infatti, da una sistematica applicazione
della Valutazione Multidimensionale Geriatrica (VMD) attuata dall'équipe mul-
tidisciplinare è possibile intercettare gli elementi trigger o i cambiamenti acuti
che possono condurre allo scompenso e quindi ridurre l'incidenza degli accessi in
Pronto Soccorso. A tal riguardo, si ricorda il programma INTERACT (Interven-
tions to Reduce Acute Care Transfers) che aveva come outcome quello di migliora-
re l'appropriatezza di gestione degli acute changes, i cui risultati sono stati positivi
con una riduzione del 24% dei ricoveri. Pertanto, nel corso del congresso saranno
trattati altri aspetti della sfera geriatrica, con particolare attenzione alla patologia
di genere. Si declineranno dissertazioni geriatric oriented delle patologie cardio-
vascolari e neurologiche, ortogeriatriche, nutrizionali-metaboliche, nefrologiche.
Non mancherà, quindi, anche quest'anno un focus sull'organizzazione dei servizi
ospedaliero territoriali con confronto anche con realtà extraregionali.*

SESSIONE NURSING

Responsabile Scientifico

GIUSEPPE NAPOLITANO

A.O.R.N. *Cardarelli*, Napoli

Consigliere SIGG Nursing Campania

Board Scientifico

GINA VARRICCHIO

A.O.R.N. *S. Anna e S. Sebastiano*, Caserta

Presidente Regionale SIGG Campania

FACULTY

Francesco Carandente, A.O.R.N. *Monaldi*, Napoli

Luciano Cecere, A.O.R.N. *Cardarelli*, Napoli

Stefano Eleuteri, Università *La Sapienza*, Roma

Sara Fiorillo, A.O.U. *Renato Dulbecco*, Catanzaro

Michele Gervasio, A.O.R.N. *Cardarelli*, Napoli

Francesco Gravante, P.O. *San Giuseppe Moscati*, Aversa (Caserta)

Gesualda La Porta, A.O.R.N. *Cardarelli*, Napoli

Nicolina Lippiello, A.O.R.N. *Cardarelli*, Napoli

Giuseppe Napolitano, A.O.R.N. *Cardarelli*, Napoli

Pasquale Sozio, AOU *L. Vanvitelli*, Napoli

SESSIONE PRECONGRESSUALE NURSING

GIOVEDÌ 16 MAGGIO 2024

8.30 Registrazione dei partecipanti

I SESSIONE

Assistenza e Prevenzione

Moderatori: **Luciano Cecere, Giuseppe Napolitano**

09.00 Gli effetti del Long-Covid sull'anziano fragile
Pasquale Sozio

09.15 Le strategie vaccinali: l'importanza della prevenzione
Nicolina Lippiello

09.30 Riabilitazione nel post covid
Michele Gervasio

09.45 Revisione della letteratura sulle modificazioni assistenziali
nell'era post covid
Francesco Gravante

10.00 Discussione

10.30 **TAVOLA ROTONDA**
I servizi del territorio per la persona anziana
Moderatori: **Francesco Carandente, Sara Fiorillo**

INTERVENGONO

**Luciano Cecere, Stefano Eleuteri, Sara Fiorillo,
Michele Gervasio, Francesco Gravante,
Nicolina Lippiello, Giuseppe Napolitano,
Pasquale Sozio**

Coffee break

II SESSIONE

Fragilità e complessità dell'anziano

Moderatori: **Francesco Carandente, Gesualda La Porta**

- 11.30 La corretta alimentazione nella prevenzione e cura delle Ulcere da Pressione
Sara Fiorillo
- 11.45 L'Infermiere di Famiglia e di Comunità nella gestione dell'anziano fragile
Giuseppe Napolitano
- 12.00 Il corretto vivere a casa dell'anziano con disturbi comportamentali
Stefano Eleuteri
- 12.15 La gestione infermieristica dell'anziano critico in terapia intensiva
Luciano Cecere
- 12.30 Discussione
- 13.00 Conclusioni
- 13.15 Questionari ECM e chiusura dei lavori



SOCIETÀ ITALIANA
DI GERONTOLOGIA
E GERIATRIA

CONGRESSO REGIONALE SIGG – SEZIONE CAMPANIA

Dalla complessità alla cronicità

Responsabile Scientifico

GINA VARRICCHIO

A.O.R.N. *S. Anna e S. Sebastiano*, Caserta

Presidente Regionale SIGG Campania

Comitato Scientifico

MICHELANGELA BARBIERI

Università della Campania *L. Vanvitelli*, Napoli

Presidente Eletto SIGG Campania

GRAZIAMARIA CORBI

Università di Napoli *Federico II*

Past President SIGG Campania

GRAZIA DANIELA FEMMINELLA

Università di Napoli *Federico II*

Consigliere SIGG Campania

GIUSEPPE NAPOLITANO

A.O.R.N. *Cardarelli*, Napoli

Consigliere SIGG Nursing Campania

RAFFAELE PAGLIUCA

A.O.R.N. *S. Anna e S. Sebastiano*, Caserta

Consigliere SIGG Campania

CELESTINO SARDU

Università della Campania *L. Vanvitelli*, Napoli

Consigliere SIGG Campania

GIOVEDÌ 16 MAGGIO 2024

- 14.30 Registrazione Partecipanti
- 14.40 Saluti delle Autorità
Invitati ai Saluti
Gina Varricchio, Presidente Regionale SIGG Campania
Andrea Ungar, Presidente Nazionale SIGG
Dario Leosco, Presidente Eletto SIGG Nazionale
Francescosaverio Caserta, Presidente Nazionale FIMEG
Nicola Vargas, Presidente Regionale SIGOT
Giuliano Cerqua, Vicepresidente Regionale AGE
Cristiano Gori, Coordinatore Patto per un Nuovo Welfare sulla Non Autosufficienza
Vincenzo Alaia, Presidente Commissione Sanità, Regione Campania
Ugo Trama, UOD Politica del Farmaco e Dispositivi, Regione Campania

I SESSIONE

Il genere: quanto determinante nella vita dell'anziano complesso?

Moderano: **Graziamaria Corbi, Nicola Vargas**

- 15.00 Amiloidosi Cardiaca per genere
Laura Petraglia
- 15.15 Fragilità e differenze di Genere
Leonardo Bencivenga
- 15.30 L'approccio al paziente geriatrico con fibrosi cistica: paradigma di complessità... ed il genere?
Paola Iacotucci
- 15.45 La risposta del paziente anziano alla terapia farmacologica: un occhio al genere
Valeria Conti
- 16.00 Discussione
- 16.15 **LETTURA**
Presenta: **Nicola Ferrara**
Disabilità, non autosufficienza e genere: la prospettiva medico-legale e non solo
Carlo Pietro Campobasso
- Coffee break

II SESSIONE

Insufficienza cardiaca nel grande anziano

Moderano: **Marcello Brignoli, Paolo Calabrò, Attilio Varricchio**

- 16.35 Trattamento farmacologico dello scompenso cardiaco e nuovi farmaci: focus nel trattamento nel paziente anziano ischemico cronico
Arturo Cesaro
- 16.50 News ecocardiografiche nella valutazione del paziente geriatrico con insufficienza cardiaca
Carla Contaldi
- 17.05 La terapia di resincronizzazione elettrica nell' Anziano: indicazioni ed outcomes
Antonio Ruocco
- 17.20 Alternative alla CRT: la stimolazione di branca nell'anziano
Mario Volpicelli
- 17.35 Valutazione e trattamento della sincope nell'anziano con scompenso cardiaco: ruolo del loop recorder
Vittoria Cataldo
- 17.50 Discussione
- 18.05 **LETTURA**
Presenta: **Raffaele Marfella**
Approccio terapeutico dell'Insufficienza Cardiaca: quali target e controindicazioni nell'anziano
Dario Leosco
- 18.25 Chiusura lavori prima giornata

VENERDÌ 17 MAGGIO 2024

III SESSIONE

Il diabete nell'anziano

Moderano: **Michelangelo Barbieri , Celestino Sardu**

- 09.15 I nuovi ipoglicemizzanti orali nell'anziano
Annalisa Capuano
- 09.30 Appropriatezza prescrittiva dei farmaci del diabete dell'anziano
Concetta Rafaniello
- 09.45 Gestione delle complicanze nel paziente anziano diabetico:
il piede diabetico
Katherine Esposito
- 10.00 Diabete e sarcopenia
Lucia Scisciola
- 10.15 Discussione
- 10.30 **LETTURA**
Presenta: **Dario Leosco**
Diabete e declino cognitivo
Maria Rosaria Rizzo
Coffee break

IV SESSIONE

Le fratture del paziente anziano complesso

Moderano: **Gaetano Bruno, Antonio Gambardella**

- 10.50 Frattura del femore nel paziente anziano: dalla diagnosi
al timing chirurgico
Giacomo Errico
- 11.05 Gestione del post operatorio nel paziente anziano fratturato:
dolore acuto e cronico, Delirium, lesioni secondarie
Raffaele Pagliuca
- 11.20 Progetto FLS: prevenzione secondaria delle fratture
nel paziente ortogeriatrico. L'esperienza padovana
Giuseppe Sergi

- 11.35 Rischio fratture secondario a trattamenti nel paziente anziano oncologico
Luca Pompella
- 11.50 Discussione
- 12.05 **LETTURA**
Presenta: **Alfredo Matano**
D.D.L. 33 non autosufficienza: quale il ruolo del Geriatra?
Francescosaverio Caserta
- 12.25 Lunch

V SESSIONE

Nefrologia

Moderano: **Luca De Nicola, Antonio Pisani**

- 13.45 Approccio al paziente geriatrico con AKI
Ida Molfino
- 14.00 Gestione delle iperkalemie nell'anziano
Carlo Garofalo
- 14.15 Iposodiemie nell'Anziano
Luisa Aran
- 14.30 ONS (Supplementi Nutrizionali Orali) e sarcopenia.
Focus nel paziente anziano nefropatico
Angela Pellegrino
- 14.45 IVU Infezioni delle vie urinarie
Nicola Coppola
- 15.00 Discussione
- 15.15 **LETTURA**
Presenta: **Luigi Morrone**
Dialisi nell'anziano: appropriatezza nei diversi setting assistenziali
Vincenzo Bellizzi

VI SESSIONE

**DELIRIUM, BPSD, DEPRESSIONE
GRANDE ANZIANO**

Moderano: **Vincenzo Andreone, Vincenzo Canonico
Stefania Miniello**

- 15.35 Malattia di Alzheimer: i biomarcatori dalla ricerca alla pratica clinica
Elena Salvatore
- 15.50 I BPSD nelle demenze: trattamenti farmacologici e non farmacologici
Anna Sagnelli
- 16.05 Depressione nel grande anziano con demenza
Giovanni Piccirillo
- 16.20 Il trattamento dell'Alzheimer Disease: attualità e prospettive
Sabrina Esposito
- 16.35 Implementazione dei CDCD territoriali in ottemperanza al Piano Nazionale delle Demenze
Annalisa Di Palma
- 16.50 Discussione
- 17.05 **LETTURA**
Presenta: **Marco Sparaco**
Nuove prospettive terapeutiche nella malattia di Alzheimer: efficacia e sostenibilità
Grazia Daniela Femminella
- 17.25 Chiusura dei lavori e consegna dei questionari ECM

FACULTY

Vincenzo ANDREONE - AORN *A.Cardarelli*, Napoli
Luisa ARAN - AORN *S.Anna e S.Sebastiano*, Caserta
Michelangelo BARBIERI - Università della Campania *L.Vanvitelli*, Napoli
Vincenzo BELLIZZI - AORN *S.Anna e S.Sebastiano*, Caserta
Leonardo BENCIVENGA - Università di Napoli *Federico II*
Marcello BRIGNOLI - AORN *S.Anna e S.Sebastiano*, Caserta
Gaetano BRUNO - AORN *S.Anna e S.Sebastiano*, Caserta
Paolo CALABRÒ - AORN *S.Anna e S.Sebastiano*, Caserta
Carlo Pietro CAMPOBASSO - Università della Campania *L.Vanvitelli*, Napoli
Vincenzo CANONICO - Associazione Italiana di Psicogeriatrica
Annalisa CAPUANO - Università della Campania *L.Vanvitelli*, Napoli
Francescosaverio CASERTA - ASL Napoli 1 Centro - Federazione Italiana
Medicina Geriatrica
Vittoria CATALDO - AORN *S.Anna e S.Sebastiano*, Caserta
Arturo CESARO - Università della Campania *L.Vanvitelli*, Napoli
Carla CONTALDI - AORN *V.Monaldi*, Napoli
Valeria CONTI - Università di Salerno
Nicola COPPOLA - Università della Campania *L.Vanvitelli*, Napoli
Graziamaria CORBI - Università di Napoli *Federico II*
Luca DE NICOLA - Università della Campania *L.Vanvitelli*, Napoli
Annalisa DI PALMA - ASL Napoli 1 Centro
Giacomo ERRICO - AORN *S.Anna e S.Sebastiano*, Caserta
Katherine ESPOSITO - Università della Campania *L.Vanvitelli*, Napoli
Sabrina ESPOSITO - Università della Campania *L.Vanvitelli*, Napoli
Grazia Daniela FEMMINELLA - Università di Napoli *Federico II*
Nicola FERRARA - Università di Napoli *Federico II*
Antonio GAMBARDELLA - Università della Campania *L.Vanvitelli*, Napoli
Carlo GAROFALO - Università della Campania *L.Vanvitelli*, Napoli
Paola IACOTUCCI - Università di Napoli *Federico II*
Dario LEOSCO - Università di Napoli *Federico II*
Raffaele MARFELLA - Università della Campania *L.Vanvitelli*, Napoli
Alfredo MATANO - AORN *S.Anna e S.Sebastiano*, Caserta
Stefania MINIELLO - AORN *S.Anna e S.Sebastiano*, Caserta
Ida MOLFINO - AORN *S.Anna e S.Sebastiano*, Caserta
Luigi MORRONE - P.O. *SS. Annunziata*, Taranto

Raffaele PAGLIUCA - AORN *S.Anna e S.Sebastiano*, Caserta
Angela PELLEGRINO - AORN *A.Cardarelli*, Napoli
Laura PETRAGLIA - Università di Napoli *Federico II*
Giovanni PICCIRILLO - AORN *S.Anna e S.Sebastiano*, Caserta
Antonio PISANI - Università di Napoli *Federico II*
Luca POMPELLA - P.O. *Ave Gratia Plena*, San Felice a Cancellò (Caserta)
Concetta RAFANIELLO - Università della Campania *L.Vanvitelli*, Napoli
Maria Rosaria RIZZO - Università della Campania *L.Vanvitelli*, Napoli
Antonio RUOCCO - AORN *A.Cardarelli*, Napoli
Anna SAGNELLI - AORN *S.Anna e S.Sebastiano*, Caserta
Elena SALVATORE - Università di Napoli *Federico II*
Celestino SARDU - Università della Campania *L.Vanvitelli*, Napoli
Lucia SCISCIOLA - Università della Campania *L.Vanvitelli*, Napoli
Giuseppe SERGI - Università di Padova
Marco SPARACO - A.O. *G. Rummo*, Benevento
Nicola VARGAS - AORN *S.G.Moscatti*, Avellino
Attilio VARRICCHIO - P.O. *S.Anna e SS.Madonna della Neve*, Boscotrecase (Napoli)
Mario VOLPICELLI - P.O. *S.Maria della Pietà*, Nola (Napoli)

CREDITI ECM

SESSIONE NURSING

Evento formativo ECM n. 6504- 408718 rivolto a:
- INFERMIERI
N. 4 CREDITI, OBIETTIVO FORMATIVO N. 9

CONGRESSO

Evento formativo ECM n. 6504- 411150 rivolto a:
- MEDICI CHIRURGHI (tutte le discipline)
- ASSISTENTI SANITARI
- DIETISTI
- EDUCATORI PROFESSIONALI
- PSICOLOGI

N. 10 CREDITI, OBIETTIVO FORMATIVO N. 2

L'assegnazione dei crediti formativi sarà subordinata alla verifica della presenza all'intero programma formativo, al superamento del questionario di apprendimento, alla compilazione della scheda di valutazione e all'appartenenza ad una delle discipline accreditate.

ISCRIZIONE

Sia per la sessione Nursing che per il Congresso, la partecipazione è gratuita per i Soci SIGG in regola con la quota annuale.

Quota di iscrizione non Soci SIGG: € 50,00 + IVA

L'iscrizione è obbligatoria e dà diritto a:

Partecipazione ai lavori scientifici

Crediti ECM

Kit congressuale

Coffee break e lunch indicati in programma

Attestato di partecipazione

Procedura di registrazione

www.adincongress.com

SEDE DELL'EVENTO

Hotel San Francesco al Monte
Corso Vittorio Emanuele, 328 - Napoli
Come raggiungerci:

<https://sanfrancescoalmonte.it/it/how-to-reach-us.html>

Segreteria Organizzativa e Provider ECM



Alessia Adinolfi

Via Fulvio Renella, 36/A

Caserta

tel. 3394780076

info@adincongress.com

PATROCINI RICHIESTI



UNIVERSITÀ DEGLI STUDI DI NAPOLI FEDERICO II



Università
degli Studi
della Campania
Luigi Vanvitelli

Con il contributo non condizionante di:



S.A.E.M. srl

Elettromedicali – Diagnostici - Service





SOCIETÀ ITALIANA
DI GERONTOLOGIA
E GERIATRIA