

LA SIGG A SCAMPIA

70^o CONGRESSO NAZIONALE



Scampia ospiterà il 70° Congresso Nazionale SIGG nel Polo didattico dell'Università Federico II di Napoli. Il titolo dell'evento **"Liberi e longevi"** vuole rappresentare l'impegno futuro della Geriatria rivolto a garantire all'anziano la libertà dalla morsa della disabilità e un invecchiamento in salute. Quale contesto migliore se non quello di un quartiere che sta cercando di abbattere le sbarre di una dura prigione rappresentata dalla periferia. È una sfida sociale e culturale, come quella della lotta alla non autosufficienza, che vive nei murales di Scampia realizzati dallo street artist napoletano Jorit che immortala due spiriti liberi, Pier Paolo Pasolini e l'afro-americana Angela Davis, entrambi solcati dal doppio tratto tribale distintivo di libertà e uguaglianza e che ora traccia anche il viso dell'anziana ritratta nell'immagine del nostro Congresso.



Immagine a cura di: Art Department SIGG

- 4** ORGANI ASSOCIATIVI SIGG
- 8** INFORMAZIONI GENERALI
- 21** TIMETABLE
- 33** PROGRAMMA SCIENTIFICO
- 83** POSTER SENZA DISCUSSIONE
- 115** ELENCO RELATORI
E MODERATORI
- 133** ELENCO AUTORI
POSTER SENZA DISCUSSIONE
- 142** SPAZI CONGRESSUALI
ED ESPOSIZIONE

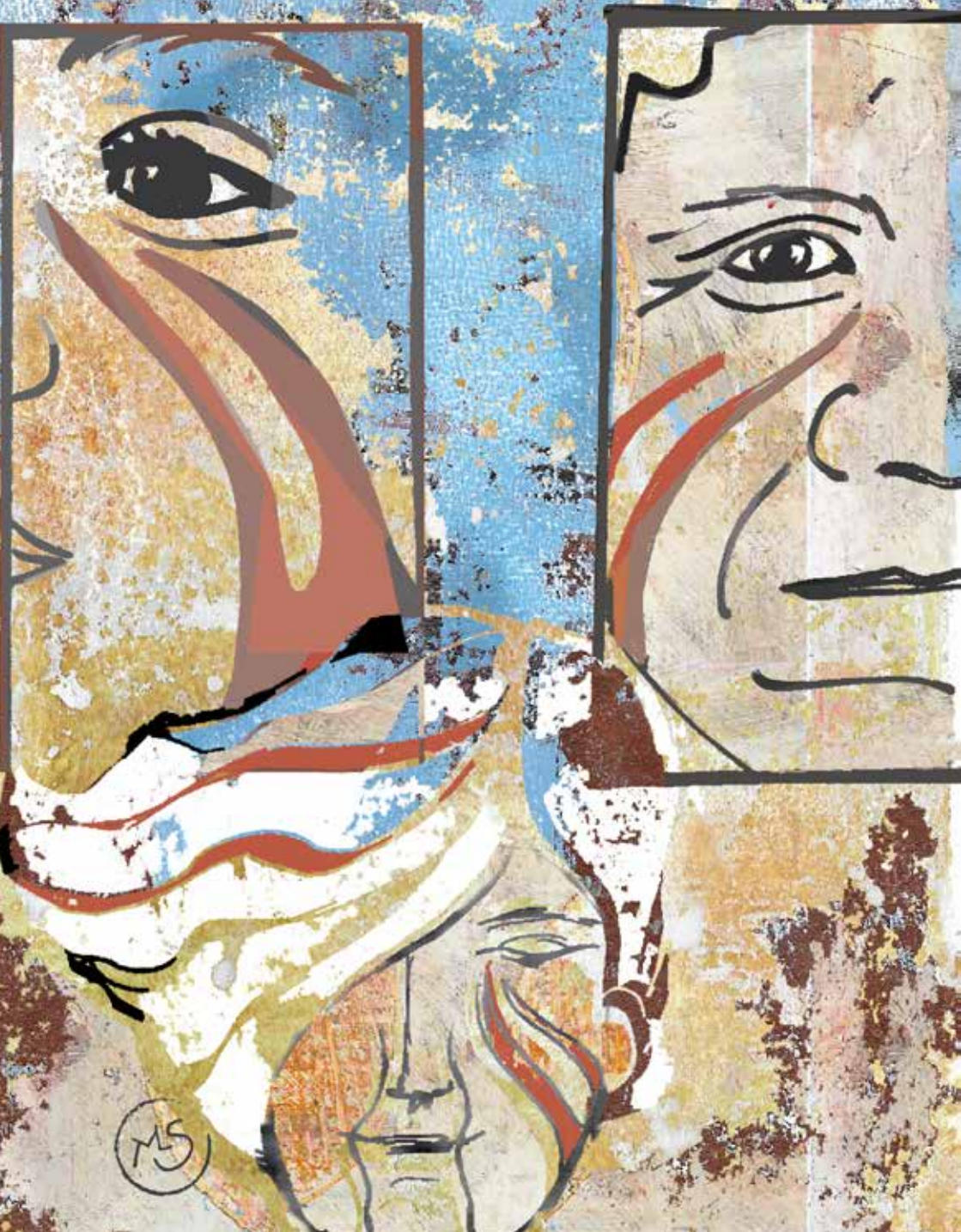

CONSIGLIO DIRETTIVO - BIENNIO 2025/2026**PRESIDENTE**

Dario Leosco (*Napoli*)

PAST PRESIDENT

Andrea Ungar (*Firenze*)

PRESIDENTE ELETTO

Giuseppe Bellelli (*Monza*)

SEGRETARIO

Stefano Volpato (*Ferrara*)

TESORIERE

Alba Malara (*Lamezia Terme*)

SETTORE SCIENTIFICO DISCIPLINARE CLINICO

Mario Bo (*Torino*)

Giuseppe Ferdinando Colloca (*Roma*)

Giuseppina Dell'Aquila (*Ancona*)

Stefania Giordano (*Roma*)

Alessandro Morandi (*Cremona*)

Graziano Onder (*Roma*)

Maria Rosaria Rizzo (*Napoli*)

Angela Sciacqua (*Catanzaro*)

Giuseppe Sergi (*Padova*)

Vittoria Tibaldi (*Cuneo*)

Monica Torrini (*Firenze*)

SETTORE SCIENTIFICO DISCIPLINARE BIOGERONTOLOGIA

Beatrice Arosio (*Milano*)

Giuseppe Rengo (*Napoli*)

SETTORE SCIENTIFICO DISCIPLINARE NURSING

Pietro Fabris (*Padova*)

Anna Maria Iannicelli (*Napoli*)

SETTORE SCIENTIFICO DISCIPLINARE SCIENZE SOCIO-COMPORTAMENTALI

Alessandra Marengoni (*Brescia*)

SETTORE SCIENTIFICO DISCIPLINARE GERIATRIA TERRITORIALE

Lorenzo Espa (*Carbonia*)

Giovanni Gelmini (*Parma*)

RAPPRESENTANTE DEI MEDICI IN FORMAZIONE

Caterina Casciani (*Roma*)

COMITATO SCIENTIFICO**COORDINATORE**

Dario Leosco (*Napoli*)

Leonardo Bencivenga (*Napoli*)
 Antonio Cherubini (*Ancona*)
 Antonino Maria Cotroneo (*Torino*)
 Giovambattista Desideri (*Roma*)
 Serafina Fiorillo (*Catanzaro*)
 Stefano Fumagalli (*Firenze*)
 Francesco Landi (*Roma*)
 Stefania Maggi (*Padova*)
 Enrico Mossello (*Firenze*)
 Chiara Mussi (*Modena*)
 Claudio Pedone (*Roma*)
 Giuseppe Rengo (*Napoli*)

SEGRETERIA SCIENTIFICA

SOCIETÀ ITALIANA
DI GERONTOLOGIA
E GERIATRIA

Gilda Borselli

Società Italiana di Gerontologia e Geriatria

Via G.C. Vanini, 5 - 50129 Firenze

e-mail: sigg@sigg.it - www.sigg.it

PRESIDENTI REGIONALI

ABRUZZO/MOLISE - Antonella Ventresca (*L'Aquila*)
CALABRIA - Angela Sciacqua (*Catanzaro*)
CAMPANIA - Michelangela Barbieri (*Napoli*)
EMILIA-ROMAGNA - Marcello Maggio (*Parma*)
FRIULI VENEZIA GIULIA - Giuseppe Castiglia (*Trieste*)
LAZIO - Giuseppe Ferdinando Colloca (*Roma*)
LIGURIA - Claudio Ivaldi (*Genova*)
LOMBARDIA - Angelo Bianchetti (*Brescia*)
MARCHE/UMBRIA - Maurizio Luchetti (*Perugia*)
PIEMONTE/VALLE D'AOSTA - Marco Marabotto (*Cuneo*)
PUGLIA/BASILICATA - Cristiano Capurso (*Foggia*)
SARDEGNA - Diego Costaggiu (*Cagliari*)
SICILIA - Giorgio Basile (*Messina*)
TOSCANA - Giuseppe Mottino (*Prato*)
VENETO/TRENTINO ALTO ADIGE - Flavio Busonera (*Dolo*)

Sede

Università degli Studio di Napoli Federico II
 Polo Didattico di Scampia
 Viale della Resistenza - 80145 Napoli

Come raggiungere la sede:**In auto**

Per raggiungere il polo didattico di Scampia dall'autostrada, devi prendere l'uscita per Secondigliano dalla Tangenziale di Napoli e seguire le indicazioni. Presso il polo didattico di Scampia è presente un ampio parcheggio.

**In treno**

Per raggiungere il polo didattico di Scampia dalla stazione di Piazza Garibaldi di Napoli, prendere la linea R5

**In metro**

Per raggiungere il polo didattico di Scampia dalla stazione di Piazza Garibaldi a Napoli, prendere la linea 1 della metropolitana, che collega il capolinea nord di Piscinola/Scampia

**In aereo**

Dall'aeroporto di Capodichino prendere l'Alibus fino a Piazza Garibaldi e proseguire in autobus con la linea R5, in alternativa con la metro Linea 1. L'Alibus è attivo tutti i giorni dalle 5:45 alle 23:45. La frequenza delle corse è di circa 15-20 minuti.

Parcheggio

Saranno previsti due parcheggi gratuiti presso la sede congressuale - Università Federico II, Complesso Scampia - con accesso da Via Valerio Verbano e Via della Resistenza. I posti saranno disponibili fino ad esaurimento della capienza.

Orari navette

Metro LI Piscinola/Scampia - Sede congressuale

17 dicembre

Servizio continuo A/R nelle fasce orarie indicate

Andata	da Metro Piscinola/Scampia → Sede congressuale dalle 09:00 fino alle 11:00 dalle 14:00 fino alle 16:00
Ritorno	da Sede congressuale → Metro Piscinola/Scampia dalle 18:00 fino alle 19:00

18 dicembre

Servizio continuo A/R nelle fasce orarie indicate

Andata	da Metro Piscinola/Scampia → Sede congressuale dalle 08:30 fino alle 11:00
Ritorno	da Sede congressuale → Metro Piscinola/Scampia dalle 18:00 fino alle 19:00

19 dicembre

Servizio continuo A/R nelle fasce orarie indicate

Andata da Metro Piscinola/Scampia → Sede congressuale
dalle 08:30 fino alle 11:00

Ritorno da Sede congressuale → Metro Piscinola/Scampia
dalle 18:00 fino alle 19:00

20 dicembre

Servizio continuo A/R nelle fasce orarie indicate

Andata da Metro Piscinola/Scampia → Sede congressuale
dalle 08:30 fino alle 11:00

Ritorno da Sede congressuale → Metro Piscinola/Scampia
dalle 13:00 fino alle 14:00

Orari segreteria

La Segreteria Organizzativa sarà a disposizione dei partecipanti in sede congressuale nei seguenti orari:

• Mercoledì 17 dicembre	09.00-19.00
• Giovedì 18 dicembre	08.00-19.00
• Venerdì 19 dicembre	08.00-19.30
• Sabato 20 dicembre	08.00-14.00



Segreteria Organizzativa e Provider

E.c.m. Id. N. 555 iDea Congress

SEDE ROMA:

Via Flaminia Nuova 1068 - 00189 Roma
tel. 06 36381573 - fax. 06 36307682

SEDE MILANO:

Corso Venezia, 8 - 20121 Milano
tel. 02 50033071
ideagroupinternational.eu - info@idea-group.it

Badge

A ciascun partecipante regolarmente iscritto verrà consegnato un badge nominativo che dovrà essere sempre esibito per poter accedere alle aule dove si svolgeranno le sessioni scientifiche.

Attestato di partecipazione

L'attestato di partecipazione verrà inviato via mail al termine del Congresso.

Esposizione tecnico-scientifica

Nell'ambito del Congresso è prevista un'area espositiva per aziende farmaceutiche, apparecchiature elettromedicali ed edizioni scientifiche.

Centro Slide

Sarà previsto un Centro Slide disponibile durante tutte le giornate del congresso per la consegna delle presentazioni. Il centro sarà situato al piano -2. Si raccomanda di consegnare le presentazioni almeno un'ora prima dell'inizio della sessione in cui sono previste.

E-poster

I contenuti digitali (E-poster) saranno accessibili e consultabili nell'area espositiva allestita al Piano 0, utilizzando totem multimediali touch-screen.

Guardaroba

Sarà disponibile un guardaroba al piano 0, attivo durante tutta la durata del congresso. Il servizio sarà sorvegliato per garantire la sicurezza degli effetti personali.

Atti Congressuali

Gli abstract accettati per il Congresso (selezionati come young lectures e poster senza discussione) saranno pubblicati on-line sul sito www.sigg.it in un fascicolo dal titolo "Atti congressuali SIGG 2025". La Segreteria Scientifica e l'Editore non sono responsabili di eventuali errori o inesattezze riportati nei testi.

Premi SIGG

La consegna dei premi si terrà durante la giornata conclusiva del Congresso, sabato 20 dicembre 2025 alle ore 09.00.

Premio Golden Poster

Vengono istituite borse di merito pari a € 300,00 cadauna per premiare, ad insindacabile giudizio della Commissione, i migliori poster presentati da Giovani Soci SIGG, di età non superiore ai 35 anni, che risultino primo autore nei contributi scientifici proposti e regolarmente iscritti al Congresso.

Premio Boncinelli - V Edizione

Verranno premiati due lavori di tesi originali, delle quali una di specializzazione in Geriatria (per i medici) e l'altra di dottorato o laurea magistrale (per altri professionisti sanitari), che abbiano avuto come tema principale le cure nella fase terminale della vita di persone anziane.

Premio Gentilezza

Verranno premiati i contributi creativi vincitori del Bando di concorso "GLI ANZIANI CON GENTILEZZA E AMORE VIVONO DI PIÙ E FELICI"

Premio in memoria della prof.ssa Aveni Casucci

Vengono istituite due borse di merito pari a € 500,00 cad. per premiare, ad insindacabile giudizio della Commissione, i due migliori poster inerenti i topics AGEISMO e PSICOGERIATRIA, presentati da Giovani Soci SIGG, di età non superiore ai 35 anni.

ISCRIZIONI AL CONGRESSO	Dal 12/11 e onsite
SOCI OVER 35 IN REGOLA	€ 250,00
SOCI UNDER 35 IN REGOLA	€ 160,00
SOCI NURSING IN REGOLA	€ 50,00
SOCI IN QUIESCENZA IN REGOLA	€ 50,00
ENTE SOSTENITORE IN REGOLA	€ 50,00
SPECIALIZZANDI IN GERIATRIA SOCI IN REGOLA**	gratuita
NON SOCI	€ 550,00

Le quote sono IVA 22% inclusa

La quota di iscrizione al Congresso include il kit congressuale (borsa, blocco, penna e badge), l'attestato di partecipazione e i servizi di catering previsti in sede.

Appuntamento per i Soci SIGG**Assemblea Ordinaria**

Venerdì 19 dicembre 2025

ore 18:30 - **Sala T.1**

Corsi pre-congressuali riservati agli iscritti Under 35 e agli Specializzandi in Geriatria (Soci in regola)

NON ECM

La SIGG, sempre attiva nell'ambito della formazione dei giovani, offre l'opportunità ai Soci Under 35 e agli specializzandi, regolarmente iscritti al Congresso, di partecipare gratuitamente ai Corsi pre-congressuali fino ad esaurimento dei posti disponibili.

MERCOLEDÌ 17 DICEMBRE | 10:00 – 14:00

CORSO GRUPPO GRETA

Principi teorici e applicazioni cliniche dell'ecografia toracica

CORSO EMOGAS

Equilibrio acido-base ed emogasanalisi: dalla teoria alla pratica clinica

CORSO NIV

La ventilazione non invasiva

CORSO GRUPPO CURE FINE VITA

Cure palliative in Geriatria

CORSO GRUPPO YES

How to read and write a paper? Dalla ricerca bibliografica all'interpretazione critica

Accreditamento ECM

Il 70° Congresso Nazionale SIGG è inserito nel Piano Formativo anno 2025 – Idea Congress – Provider nr. 555 ed è stato accreditato per n. 510 persone presso la Commissione Nazionale per la Formazione Continua – Obiettivo Formativo DI SISTEMA: 2 – Linee guida – protocolli – procedure.

GIORNATE ACCREDITATE	NUMERO IDENTIFICATIVO	CREDITI ASSEGNATI
1° giornata - Mercoledì 17 dicembre 2025	555-465474	0,9
2° giornata - Giovedì 18 dicembre 2025 - sessione mattutina	555-465479	1,2
Giovedì 18 dicembre 2025 - sessione pomeridiana	555-465485	1,2
3° giornata - Venerdì 19 dicembre 2025 - sessione mattutina	555-465492	1,2
Venerdì 19 dicembre 2025 - sessione pomeridiana	555-465630	1,2
4° giornata - Sabato 20 dicembre 2025	555-465498	1,2

GIOVEDÌ 18 DICEMBRE 2025 ORE 14:30 – 18:30				
	TITOLO DEL CORSO	NUMERO IDENTIFICATIVO	CREDITI ASSEGNATI	NUMERO MASSIMO PARTECIPANTI
Corso 1	CORSO NUTRIZIONE	555-465502	2,8	175
Corso 2	CORSO CARDIOLOGIA GERIATRICA	555-465506	2,8	185
Corso 3	CORSO ENDOCRINO -GERIATRIA	555-465575	4,0	100

VENERDÌ 19 DICEMBRE 2025 | ORE 14:30 – 18:30

	TITOLO DEL CORSO	NUMERO IDENTIFICATIVO	CREDITI ASSEGNATI	NUMERO MASSIMO PARTECIPANTI
Corso 1	CORSO INFEZIONI NELL'ANZIANO	555-465621	2,8	175
Corso 2	CORSO NEUROCOGNITIVO	555-465626	2,8	185

PROFESSIONE: MEDICO CHIRURGO

DISCIPLINE: allergologia ed immunologia clinica; cardiologia; ematologia; endocrinologia; gastroenterologia; geriatria; malattie metaboliche e diabetologia; malattie dell'apparato respiratorio; malattie infettive; medicina e chirurgia di accettazione e di urgenza; medicina fisica e riabilitazione; medicina interna; medicina dello sport; nefrologia; neurologia; psichiatria; ortopedia e traumatologia; urologia; anestesia e rianimazione; farmacologia e tossicologia clinica; microbiologia e virologia; igiene, epidemiologia e sanità pubblica; medicina generale (medici di famiglia); continuità assistenziale; scienza dell'alimentazione e dietetica; direzione medica di presidio ospedaliero; organizzazione dei servizi sanitari di base; psicoterapia; cure palliative; epidemiologia; medicina di comunità e delle cure primarie

VENERDÌ 19 DICEMBRE 2025 – ORE 14:30 – 18:30

	TITOLO DEL CORSO	NUMERO IDENTIFICATIVO	CREDITI ASSEGNATI	NUMERO MASSIMO PARTECIPANTI
Corso 3	CORSO NURSING	555-465628	4,0	100

PROFESSIONE: TERAPISTA OCCUPAZIONALE; PSICOLOGO: PSICOTERAPIA, PSICOLOGIA; INFERMIERE; EDUCATORE PROFESSIONALE;

Nota bene

Non è necessaria la pre-iscrizione ai corsi pomeridiani. L'accesso sarà consentito fino ad esaurimento dei posti disponibili, nel rispetto della normativa ECM.

INFO E CONSEGUIMENTO CREDITI

Per ottenere i crediti formativi è necessario:

- partecipare almeno al 90% delle attività formative (presenza rilevata tramite sistema elettronico a badge);
- raggiungere almeno il 75% di risposte corrette alla verifica di apprendimento, se prevista;
- appartenere a una Professione e Disciplina accreditate;
- compilare tutta la documentazione ECM: scheda anagrafica, questionario ECM (se previsto) e questionario di valutazione della qualità dell'evento.

La compilazione sarà disponibile online entro e non oltre 72 ore dalla conclusione di ciascun evento accreditato (inclusi sabato, domenica e festivi)

Le credenziali personali di accesso saranno inviate tramite e-mail all'indirizzo fornito durante la registrazione.

Si ricorda che il limite massimo dei crediti formativi ricondotti al triennio di riferimento (2023-2025) acquisibili mediante reclutamento diretto è di 1/3.



TIMETABLE



MERCLEDÌ 17 DICEMBRE

	AULA MAGNA	AULA S.1
10:00 14:00	Corso GRETA Principi teorici e applicazioni cliniche dell'ecografia toracica (Sessione non ECM)	CORSO EMOGAS Equilibrio acido-base ed emogasanalisi: dalla teoria alla pratica clinica (Sessione non ECM)
14:00 15:00	Visita dell'area espositiva	
AULA MAGNA - SESSIONE PLENARIA		
15:00 15:30	APERTURA DEL CONGRESSO	
15:30 16:30	TAVOLA ROTONDA LIBERI E LONGEVI: LA SFIDA DI SCAMPIA	
16:30 16:50	LETTURA MAGISTRALE THE ROLE OF PREVENTION FOR HEALTHY AGING	
16:50 18:00	SIMPOSIO GRUPPO YES CAPACITÀ INTRINSECA E LONGEVITÀ	
18:00 18:30	ESIBIZIONE I RAGAZZI DI SCAMPIA – ASSOCIAZIONE AQUAS ODV	

MERCLEDÌ 17 DICEMBRE

	AULA S.2	AULA S.3	AULA S.4
	CORSO NIV La ventilazione non invasiva (Sessione non ECM)	CORSO GRUPPO CURE FINE VITA Cure palliative in Geriatria (Sessione non ECM)	CORSO GRUPPO YES How to read and write a paper? Dalla ricerca bibliografica all'interpretazione critica (Sessione non ECM)
	Visita dell'area espositiva		
AULA MAGNA - SESSIONE PLENARIA			
	APERTURA DEL CONGRESSO		
	TAVOLA ROTONDA LIBERI E LONGEVI: LA SFIDA DI SCAMPIA		
	LETTURA MAGISTRALE THE ROLE OF PREVENTION FOR AN HEALTHY AGING		
	SIMPOSIO GRUPPO YES CAPACITÀ INTRINSECA E LONGEVITÀ		
	ESIBIZIONE I RAGAZZI DI SCAMPIA – ASSOCIAZIONE AQUAS ODV		

MATTINA – GIOVEDÌ 18 DICEMBRE

AULA MAGNA – SESSIONE PLENARIA	
09:00 10:10	EXPERT PANEL STRATEGIE DI COMUNICAZIONE INNOVATIVE PER AUMENTARE LE COPERTURE VACCINALI NELL'ANZIANO
10:10 10:50	MEET THE EXPERT VACCINI EFFICACI E SICURI PER LA PREVENZIONE DELLA FRAGILITÀ
11:50 11:10	LETTURA LA SIGG PER LA PROMOZIONE DELL'INVECCHIAMENTO IN SALUTE
11:10 12:10	SIMPOSIO CREAZIONE DI UN NETWORK PER L'IDENTIFICAZIONE PRECOCE DELL'AMILOIDOSI CARDIACA SENILE
12:10 12:30	LETTURA EPLONTERSEN NEL TRATTAMENTO DELLA POLINEUROPATIA AMILOIDOTICA
12:30 13:30	SIMPOSIO SCREENING, PREVENZIONE E CURA DEI DISTURBI DEL SONNO NELL'ANZIANO
13:30 14:30	PAUSA
AULA S.4 – SESSIONE NO ECM	
13:30 14:30	SIMPOSIO LA GESTIONE TERRITORIALE DEL PAZIENTE GERIATRICO CON INFEZIONI MULTIRESISTENTI

MATTINA – GIOVEDÌ 18 DICEMBRE

AULA MAGNA – SESSIONE PLENARIA	
	EXPERT PANEL STRATEGIE DI COMUNICAZIONE INNOVATIVE PER AUMENTARE LE COPERTURE VACCINALI NELL'ANZIANO
	MEET THE EXPERT VACCINI EFFICACI E SICURI PER LA PREVENZIONE DELLA FRAGILITÀ
	LETTURA LA SIGG PER LA PROMOZIONE DELL'INVECCHIAMENTO IN SALUTE
	SIMPOSIO CREAZIONE DI UN NETWORK PER L'IDENTIFICAZIONE PRECOCE DELL'AMILOIDOSI CARDIACA SENILE
	LETTURA EPLONTERSEN NEL TRATTAMENTO DELLA POLINEUROPATIA AMILOIDOTICA
	SIMPOSIO SCREENING, PREVENZIONE E CURA DEI DISTURBI DEL SONNO NELL'ANZIANO
	PAUSA
AULA S.4 – SESSIONE NO ECM	
	SIMPOSIO LA GESTIONE TERRITORIALE DEL PAZIENTE GERIATRICO CON INFEZIONI MULTIRESISTENTI

POMERIGGIO - GIOVEDÌ 18 DICEMBRE

	AULA MAGNA SESSIONE PARALLELA		AULA S.1 CORSO NUTRIZIONE
14:30 15:10	SIMPOSIO LA LINEA SOTTILE TRA OSTINAZIONE IRRAGIONEVOLE E PALLIAZIONE	14:30 15:30	SIMPOSIO APPROCCIO TERAPEUTICO E NUTRIZIONALE AL PAZIENTE ANZIANO IN SETTING DIVERSI DI FRAGILITÀ
15:10 15:30	LETTURA LINEE GUIDA INTERSOCIETARIE SULLA FRAGILITÀ		
15:30 16:30	SIMPOSIO SIGG-EuGMS CURE INTERMEDIE: ESPERIENZE A CONFRONTO NELLA DEFINIZIONE DI UN MODELLO	15:30 15:50	LETTURA SUPPLEMENTAZIONE AMINOACIDICA NELLA MODULAZIONE DELL'INFIAMMAZIONE CRONICA"
		15:50 16:30	MEET THE EXPERT NELL'ASSESSMENT NUTRIZIONALE DEL PAZIENTE FRAGILE MASSIMA ATTENZIONE AL FERRO
16:30 16:50	LETTURA LIBERI E LONGEVI: CENTRALITÀ DELLA SALUTE MUSCOLO- SCHELETRICA E RUOLO DEGLI ALI- MENTI A FINI MEDICI SPECIALI	16:30 16:50	LETTURA NUTRIZIONE, DISTURBI METABOLICI E DEMENZA
16:50 17:10	LETTURA NUOVI APPROCCI TERAPEUTICI PER LA DEMENZA: SEMAGLUTIDE PER VIA ORALE	16:50 17:10	LETTURA LA DISFAGIA COME SINDROME GERIATRICA: PREVENZIONE, DIAGNOSI E TRATTAMENTO
17:10 18:10	SIMPOSIO SIGG-SIN IL DELIRIUM E IL SUO IMPATTO SULLA SALUTE DEL CERVELLO	17:10 18:10	SIMPOSIO SIGG-SINuC METABOLISMO E NUTRIZIONE NELL'ANZIANO
18:10 18:30	SESSIONE GIOVANI THE YOUNG RESEARCHERS' SESSION	18:10 18:30	SESSIONE GIOVANI THE YOUNG RESEARCHERS' SESSION

POMERIGGIO - GIOVEDÌ 18 DICEMBRE

	AULA S.2 CORSO CARDIOLOGIA GERIATRICA		AULA S.3 CORSO ENDOCRINO- GERIATRIA
14:30 15:20	SIMPOSIO SIGG-GIMSI UNA TERAPIA PER OGNI PAZIENTE CON SINCOPE	14:30 15:30	SIMPOSIO GRUPPO ENDOGER SISTEMA ENDOCRINO-METABOLICO E LONGEVITÀ
15:20 15:40	LETTURA EDOXABAN NEL PAZIENTE ANZIANO CON FIBRILLAZIONE ATRIALE: DAI TRIAL ALLE EVIDENZE DI MONDO REALE	15:30 15:50	LETTURA SALUTE DELL'INTESTINO = SALUTE DEL MUSCOLO: RUOLO DEL MICROBIOTA
15:40 16:40	SIMPOSIO SIGG-SIC SINDROMI CORONARICHE CRONICHE NELL'ANZIANO ALLA LUCE DELLE LINEE GUIDA ESC 2024	15:50 16:50	SIMPOSIO SIGG-SIUD-SIA SALUTE SESSUALE E INVECCHIAMEN- TO ATTIVO
16:40 17:00	LETTURA LA PROFILASSI ANTICOAGULANTE DEL PAZIENTE FRAGILE		
17:00 17:40	MEET THE EXPERT TERAPIA MEDICA OTTIMIZZATA NEL- LO SCOMPENSO CARDIACO	16:50 17:10	LETTURA FUNZIONE ENDOCRINA E DEMENZA
17:40 18:00	LETTURA UN NUOVO CAPITOLO NELLA STO- RIA DEL TRATTAMENTO DELL'IPERTENSIONE ARTERIOSA	17:10 18:10	SIMPOSIO BONE HEALTH E BONE HEALING
18:00 18:30	SESSIONE GIOVANI THE YOUNG RESEARCHERS' SESSION	18:10 18:30	SESSIONE GIOVANI THE YOUNG RESEARCHERS' SESSION

MATTINA - VENERDÌ 19 DICEMBRE

AULA MAGNA - SESSIONE PLENARIA	
09:00 10:00	SIMPOSIO LA GESTIONE TERRITORIALE DEL PAZIENTE GERIATRICO
10:00 10:20	LETTURA LA CIRCOLARITÀ NEL PAZIENTE CON SINDROME CARDIO-NEFRO-METABOLICA: L'ETÀ NON È PIÙ UN LIMITE
11:20 11:50	SIMPOSIO SIGG-ESC COUNCIL FOR CARDIOLOGY PRACTICE AND WORKING GROUP ON CARDIOVASCULAR PHARMACOTHERAPY
11:50 12:10	LETTURA FORZA DEL CARATTERE E LONGEVITÀ
12:10 12:50	MEET THE EXPERT STATE OF ART SULL'INSUFFICIENZA CARDIACA NELL'ANZIANO
12:50 13:10	LETTURA LA GESTIONE MULTIDISCIPLINARE DEL DOLORE E DELLA STIPSI INDOTTA DA OPIOIDI
13:10 13:30	LETTURA CITICOLINA: UN TASSELLO NEL PUZZLE DEL PAZIENTE ANZIANO COMPLESSO CON DEFICIT COGNITIVO E DISORDINI COMPORTAMENTALI
13:30 14:30	PAUSA
AULA S.4 - SESSIONE NO ECM	
13:30 14:00	LETTURA LA NUOVA ERA DELLE TERAPIE ANTI-AMILOIDE: LA COLLABORAZIONE TRA NEUROLOGO E GERIATRA NELLA GESTIONE DEL PAZIENTE CON ALZHEIMER
14:00 14:30	LETTURA FRAGILITÀ FISICA NELL'ANZIANO: QUALI SONO LE ESIGENZE NUTRIZIONALI E QUALE IL RUOLO DELLA NUTRIZIONE MEDICA?

MATTINA - VENERDÌ 19 DICEMBRE

AULA MAGNA - SESSIONE PLENARIA

SIMPOSIO LA GESTIONE TERRITORIALE DEL PAZIENTE GERIATRICO
LETTURA LA CIRCOLARITÀ NEL PAZIENTE CON SINDROME CARDIO-NEFRO-METABOLICA: L'ETÀ NON È PIÙ UN LIMITE
SIMPOSIO SIGG-ESC COUNCIL FOR CARDIOLOGY PRACTICE AND WORKING GROUP ON CARDIOVASCULAR PHARMACOTHERAPY
LETTURA FORZA DEL CARATTERE E LONGEVITÀ
MEET THE EXPERT STATE OF ART SULL'INSUFFICIENZA CARDIACA NELL'ANZIANO
LETTURA LA GESTIONE MULTIDISCIPLINARE DEL DOLORE E DELLA STIPSI INDOTTA DA OPIOIDI
LETTURA CITICOLINA: UN TASSELLO NEL PUZZLE DEL PAZIENTE ANZIANO COMPLESSO CON DEFICIT COGNITIVO E DISORDINI COMPORTAMENTALI
PAUSA
AULA S.4 - SESSIONE NO ECM
LETTURA LA NUOVA ERA DELLE TERAPIE ANTI-AMILOIDE: LA COLLABORAZIONE TRA NEUROLOGO E GERIATRA NELLA GESTIONE DEL PAZIENTE CON ALZHEIMER
LETTURA FRAGILITÀ FISICA NELL'ANZIANO: QUALI SONO LE ESIGENZE NUTRIZIONALI E QUALE IL RUOLO DELLA NUTRIZIONE MEDICA?

POMERIGGIO – VENERDÌ 19 DICEMBRE

AULA MAGNA SESSIONE PARALLELA		AULA S.1 CORSO INFEZIONI NELL'ANZIANO	
14:30 15:10	SESSIONE L'IMPEGNO DELLA SIGG PER LA RICERCA NELLE STRUTTURE RESIDENZIALI	14:30 15:30	SIMPOSIO GESTIONE DELLE INFEZIONI RESPIRATORIE NEL PAZIENTE ANZIANO
15:10 15:50	MEET THE EXPERT SIGG-AGE INSIEME PER CONTRASTARE L'AGEISMO	15:30 16:10	MEET THE EXPERT APPROCCI VACCINALI PER LA PREVENZIONE DELLE INFEZIONI RESPIRATORIE
15:50 16:10	LETTURA LA GESTIONE DEL DOLORE NELL'ANZIANO	16:10 16:30	LETTURA I LISATI BATTERICI PER LA PREVENZIONE DELLE INFEZIONI RESPIRATORIE: UPDATE SUI RISULTATI DELLO STUDIO OM85
16:10 16:50	MEET THE EXPERT SIGG-SIMI DESISTENZA TERAPEUTICA, PROPORZIONALITÀ E DIGNITÀ DELLE CURE	16:30 17:10	MEET THE EXPERT SIGG-ISTITUTO SUPERIORE DI SANITÀ COVID-19 NELLE RSA: RISPOSTA IMMUNITARIA E VULNERABILITÀ CLINICA – IL PROGETTO RIPREI
16:50 17:10	LETTURA MICROPLASTICHE COME FATTORE DI RISCHIO PATOLOGICO, NUOVE POSSIBILITÀ PER UN INTERVENTO PREVENTIVO	17:10 18:10	SIMPOSIO LE INFEZIONI DEL TRATTO GASTRO-INTESTINALE NELL'ANZIANO
17:10 17:30	LETTURA SIGG-SIRM RADIOLOGIA GERIATRICA: UN NUOVO APPROCCIO CLINICO-RADIOLOGICO PER UN "VECCHIO PROBLEMA"		
17:30 17:50	LETTURA MODELLI DI PREVENZIONE E DI PRESA IN CARICO DEL DIABETE NELL'ANZIANO: SFIDE E BUONE PRATICHE TERAPEUTICHE	18:10 18:30	SESSIONE GIOVANI THE YOUNG RESEARCHERS' SESSION
17:50 18:30	SESSIONE GIOVANI THE YOUNG RESEARCHERS' SESSION		

POMERIGGIO – VENERDÌ 19 DICEMBRE

AULA S.2 CORSO NEURO- COGNITIVO		AULA S.3 CORSO NURSING	
14:30 16:10	SIMPOSIO SIGG-AIP COME CAMBIERANNO I PERCORSI DI CURA NELL'ERA DELLA DIAGNOSI BIOLOGICA DI MALATTIA DI ALZHEIMER? TRA INNOVAZIONE NECESSARIA E CONOSCENZE CONSOLIDATE	14:30 14:50	LETTURA ARTE, LONGEVITÀ E QUALITÀ DELLA VITA NELL'ANZIANO: IL LEGAME INDISSOLUBILE TRA CREATIVITÀ E BENESSERE
		14:50 16:00	SIMPOSIO LA CURA DEGLI ANZIANI SUL TERRITORIO: NUOVE STRATEGIE ASSISTENZIALI INTEGRATE
16:10 16:50	MEET THE EXPERT BPSD NELLA DEMENZA	16:00 16:20	LETTURA L'INFERMIERE E LA TRANSIZIONE DIGITALE: GESTIRE LA CURA DEGLI ANZIANI NELL'ERA DIGITALE
16:50 17:10	LETTURA AMILOIDOSI TTR EREDITARIA E WILD TYPE: MANAGEMENT DIAGNOSTICO E TERAPEUTICO	16:20 16:40	LETTURA GRUPPO "PREVENZIONE ABUSI NELL'ANZIANO" ABUSO SULL'ANZIANO: NON SOLO UNA VIOLAZIONE DEI DIRITTI UMANI
17:10 18:00	SIMPOSIO STRATEGIE ALTERNATIVE DI DIAGNOSI E CURA DELLE DEMENZE	16:40 17:40	SIMPOSIO STRESS LAVORATIVO E BURNOUT TRA GLI OPERATORI DELLE RSA: IL DOCUMENTO DI CONSENSUS DELPHY PER LE LINEE GUIDA NAZIONALI
		17:40 18:00	LETTURA SIGG-AGIRE DRINKIT: UN KIT DI ATTIVITÀ E DI RISORSE E FORMAZIONE PER FAVORIRE L'IDRATAZIONE NELLE PERSONE ANZIANE
18:00 18:30	SESSIONE GIOVANI THE YOUNG RESEARCHERS' SESSION	18:00 18:30	SESSIONE GIOVANI THE YOUNG RESEARCHERS' SESSION

MATTINA – SABATO 20 DICEMBRE

AULA MAGNA – SESSIONE PLENARIA	
09:00 10:30	SESSIONE PREMI SIGG
10:30 11:30	SIMPOSIO AGE-IT IL CONTRIBUTO DELLO SPOKE 3 DEL PROGRAMMA AGE-IT ALLA RICERCA SULL'INVECCHIAMENTO IN ITALIA
11:30 13:00	SESSIONE GIOVANI YES PLAY THE CASE: UN PAZIENTE, PIÙ SETTINGS, TANTE SCELTE
13:00 13:30	SESSIONE TAKE HOME MESSAGES
13:30	CHIUSURA DEL CONGRESSO

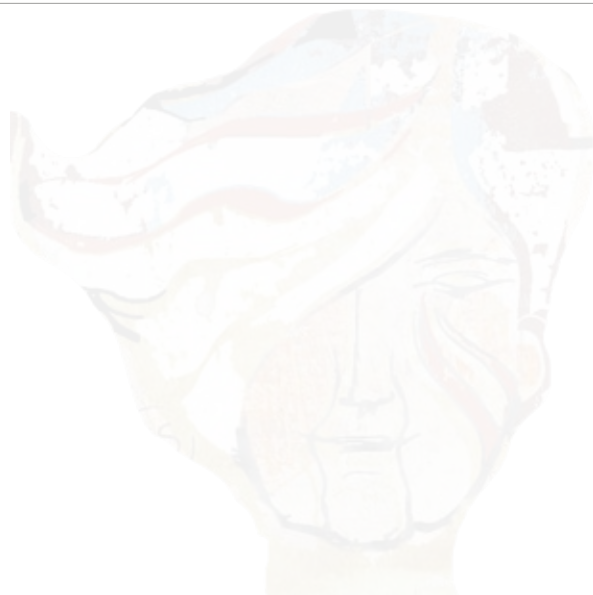

Mercoledì 17 dicembre

PROGRAMMA SCIENTIFICO



17 dicembre 2025

MERCLEDÌ

SESSIONI NON ECM

CORSI PRE-CONGRESSUALI 10:00 | 14:00*Riservati agli iscritti under 35 e agli specializzandi (soci in regola)***AULA MAGNA****CORSO GRUPPO GRETA****PRINCIPI TEORICI E APPLICAZIONI CLINICHE
DELL'ECOGRAFIA TORACICA***Chukwuma Okoye (Monza), Simone Scarlata (Roma),
Andrea Ticinesi (Ferrara)*

- Introduzione al corso
- Principi base per l'utilizzo dell'ecografia toracica
- Evidenze sull'applicazione dell'ecografia toracica nell'anziano
- Diagnostica ecografica degli addensamenti parenchimali
- Diagnostica ecografica del versamento pleurico
- Diagnostica ecografica dello scompenso cardiaco e dell'edema polmonare acuto
- Principi di ecografia diaframmatica
- Diagnostica ecografica nel trauma toracico
- Sessione pratica sugli ecografi

17 dicembre 2025

MERCLEDÌ

AULA S.1**CORSO EMOGAS****EQUILIBRIO ACIDO-BASE ED EMOGASANALISI:
DALLA TEORIA ALLA PRATICA CLINICA***Ivo Casagrande (Pavia), Michele Cosimo Santoro (Roma)*

- Indicazioni alla richiesta dell'emogasanalisi
- Le chiavi per l'interpretazione delle alterazioni acido-base
- Discussione interattiva di casi clinici (disordini acido-base semplici e misti)
- Insufficienza respiratoria e analisi dei gas nel sangue

AULA S.2**CORSO NIV****LA VENTILAZIONE NON INVASIVA***Antonio Greco (San Giovanni Rotondo), Mariano Alberto Pennisi (Roma), Anna Zito (Roma)***Parte 1 - Corso Base**

- Fisiopatologia degli scambi respiratori e approccio all'insufficienza respiratoria
- Indicazioni alla NIV
- Principi di ventilazione
- Monitoraggio in corso di ventilazione e principali asincronie
- Simulazione delle curve e interpretazione delle asincronie

17 dicembre 2025

MERCLEDÌ

Parte 2 – Corso Avanzato

- Fisiopatologia delle alterazioni degli scambi gassosi nel paziente ostruito e nel paziente ristretto
- La ventilazione meccanica nel malato ostruito e nel malato ristretto
- Simulazione pratica dei due modelli ventilatori

AULA S.3**CORSO GRUPPO CURE FINE VITA****CURE PALLIATIVE IN GERIATRIA**

*Claudia Cantini (Pistoia), Maria Chiara Cavallini (Firenze),
Monica Torrini (Firenze)*

- Introduzione al corso
- Riconoscere il paziente anziano con necessità di cure palliative: gli indicatori e gli strumenti utili nella pratica clinica
- La comunicazione di prognosi di vita limitata e le decisioni terapeutiche critiche: i diversi punti di vista operatori/familiari/paziente
- Le cure palliative nel paziente con malattia cronica in fase avanzata: dalla gestione dei sintomi alla sedazione palliativa proporzionata
- Lavori di gruppo con sviluppi di casi clinici
- Discussione plenaria sui casi clinici analizzati

17 dicembre 2025

MERCLEDÌ

AULA S.4**CORSO GRUPPO YES****HOW TO READ AND WRITE A PAPER? DALLA RICERCA BIBLIOGRAFICA ALL'INTERPRETAZIONE CRITICA**

Enrico Brunetti (Torino), Diana Lelli (Roma), Graziano Onder (Roma), Alice Margherita Ornago (Stoccolma), Maria Beatrice Zazzara (Roma)

Introduzione al corso

Parte 1 – Quesiti di ricerca e ricerca bibliografica

- Presentazione del caso clinico
- Lavoro interattivo - Come si struttura un quesito di ricerca, tipi di studio e piramide delle evidenze, strutturare una stringa di ricerca

Parte 2 – Struttura dell'articolo scientifico

- Scheletro dell'articolo scientifico
- Primo lavoro di gruppo
- Discussione plenaria

Parte 3 – Critical appraisal di un articolo scientifico

- Dimensioni del critical appraisal
- Secondo lavoro di gruppo
- Discussione plenaria

Parte 4 – Take home messages

17 dicembre 2025

MERCOLEDÌ

SESSIONE PLENARIA

AULA MAGNA

15:00-15:30 **APERTURA DEL CONGRESSO**

Saluti del Presidente
Saluti delle Autorità

15:30-16:30 **TAVOLA ROTONDA****LIBERI E LONGEVI: LA SFIDA DI SCAMPIA**

Conducono: *Alessandro Cecchi Paone (Roma),
Dario Leosco (Napoli)*

- Il tratto tribale della libertà
Jorit Agoch
- La Libertà partenopea
Lucianna De Falco
- Liberi dalla criminalità per la longevità dello Spirito
Padre Maurizio Patriciello
- Longevità come conquista, responsabilità sociale e comunitaria
Alba Malara
- Quale futuro per l'umano nella Longevità digitale?
Paolo Ercolani
- Politica e longevità
Nicola Ferrara
- Conclusioni - Nuova antropologia geriatrica: il geriatra, l'uomo del suo tempo
Dario Leosco

17 dicembre 2025

MERCOLEDÌ

16:30-16:50 **LETTURA MAGISTRALE**
THE ROLE OF PREVENTION FOR HEALTHY AGING

Mirko Petrovic (EuGMS President)
Introduce: *Dario Leosco (Napoli)*

16:50-18:00 **SIMPOSIO GRUPPO YES**
ICOPE: INSTRUCTIONS FOR BEGINNERS AND PRO

Moderatori: *Vanessa Nunziata (Rimini),
Caterina Trevisan (Ferrara)*

ICOPE e brain health: approccio integrato a declino cognitivo e disturbi dell'umore
Luca Tagliafico (Genova)

Locomotion and Vitality in Aging: Viva la vida!
Leonardo Bencivenga (Napoli)

(Non) vedo? (Non) sento?
Giulia Rivasi (Firenze)

Key Factors - Funzione, dignità e prevenzione: integrare i bisogni invisibili nella salute dell'anziano
Chukwuma Okoye (Monza)

Discussione

18:00-18:30 **ESIBIZIONE**

I ragazzi di Scampia - Associazione AQuaS odv

18 dicembre 2025

GIOVEDÌ

SESSIONE PLENARIA

AULA MAGNA

09:00-10:10 **EXPERT PANEL****STRATEGIE DI COMUNICAZIONE INNOVATIVE
PER AUMENTARE LE COPERTURE VACCINALI
NELL'ANZIANO**

Moderatori: *Stefania Maggi (Padova),
Fabrizio Pregliasco (Milano)*

La scienza comportamentale per
contrastare la disinformazione e l'esitazione
nei confronti dei vaccini

Marta Caserotti (Padova)

I professionisti sanitari come comunicatori
di fiducia

Michele Conversano (HappyAgeing)

Messaggi alternativi (ma non tanto)
per gli anziani esitanti

Roberto Bernabei (Italia Longeva)

Utilizzo di strumenti interattivi per rimodellare
la percezione pubblica

Lorenzo Latella (Cittadinanzattiva)

Discussione

Giovedì 18 dicembre

PROGRAMMA SCIENTIFICO

18 dicembre 2025

GIOVEDÌ

10:10-10:50 MEET THE EXPERT
VACCINI EFFICACI E SICURI
PER LA PREVENZIONE DELLA FRAGILITÀ

Moderatore: *Dario Leosco (Napoli)*L'influenza e le sue minacce per l'anziano
*Stefania Maggi (Padova)*Necessità di aumentare la copertura
vaccinale per l'Herpes Zoster
Claudio Pedone (Roma)

Discussione

10:50-11:10 LETTURA
LA SIGG PER LA PROMOZIONE
DELL'INVECCHIAMENTO IN SALUTE

Francesco Landi (Roma)
Introduce: *Dario Leosco (Napoli)*

11:10-12:10 SIMPOSIO
CREAZIONE DI UN NETWORK
PER L'IDENTIFICAZIONE PRECOCE
DELL'AMILOIDOSI CARDIACA SENILE

Moderatori: *Giuseppe Limongelli (Napoli)*,
*Andrea Ungar (Firenze)*Amiloidosi cardiaca senile: come identificarla
nei reparti di Geriatria ed aspettativa di vita
*Carlo Fumagalli (Napoli)*Network tra territorio e centri specialistici nella
gestione del paziente con amiloidosi cardiaca
Giuseppe Palmiero (Napoli)

18 dicembre 2025

GIOVEDÌ

Terapie attuali e prospettive future
Valentina Parisi (Napoli)

Discussione

12:10-12:30 LETTURA
EPLONTERSEN NEL TRATTAMENTO
DELLA POLINEUROPATIA AMILOIDOTICA

Dario Leosco (Napoli)
Introduce: *Giuseppe Bellelli (Monza)*

12:30-13:30 SIMPOSIO
SCREENING, PREVENZIONE E CURA
DEI DISTURBI DEL SONNO NELL'ANZIANO

Moderatori: *Flavio Busonera (Dolo)*,
*Dario Leosco (Napoli)*I geriatri indagano sui disturbi del sonno?
I dati di una survey SIGG
*Caterina Trevisan (Ferrara)*La gestione dell'insonnia nella prevenzione
della demenza e degli eventi cardiovascolari
*Alessandra Coin (Padova)*Le nuove frontiere nella terapia dell'insonnia
Laura Palagini (Pisa)

Discussione

18 dicembre 2025

GIOVEDÌ

SESSIONE NO ECM

AULA S.4

13:30-14:30 **SIMPOSIO****LA GESTIONE TERRITORIALE DEL PAZIENTE GERIATRICO CON INFEZIONI MULTIRESISTENTI**Moderatori: *Diego Costagiu (Cagliari),
Alessandro Morandi (Brescia/Cremona)*

Appropriatezza terapeutica: nuove opzioni antimicrobiche nella gestione dell'antibioticoresistenza
Sebastiano Savia (Nocera Inferiore)

Strategie di prevenzione e controllo delle infezioni nelle strutture residenziali e a domicilio: focus su catetere vescicale, lesioni cutanee e decolonizzazione cutanea
Emanuele Matteini (Cefalù)

Il ruolo della medicina territoriale: modelli organizzativi e percorsi di continuità assistenziale
Vittoria Tibaldi (Cuneo)

Discussione

18 dicembre 2025

GIOVEDÌ

SESSIONI POMERIDIANE

14:30 | 18:30

AULA MAGNA - SESSIONE PARALLELA

14:30-15:10 **SIMPOSIO GRUPPO****"LA CURA NELLA FASE TERMINALE DELLA VITA"
LA LINEA SOTTILE TRA OSTINAZIONE
IRRAGIONEVOLE E PALLIAZIONE**Moderatori: *Flavia Caretta (Roma),
Alberto Marsilio (Venezia)*

Farmaci non "disease-modifying": a cavallo fra la cronicità e la palliazione
Monica Torrini (Firenze)

Stare accanto a colui che muore
Eleonora Fernandi (Piacenza)

La sofferenza degli operatori nell'affrontare il fine vita
Renzo Pegoraro (Roma)

15:10-15:30 **LETTURA****LINEE GUIDA INTERSOCIETARIE SULLA FRAGILITÀ**

Graziano Onder (Roma)
Introduce: *Stefania Maggi (Padova)*

18 dicembre 2025

GIOVEDÌ

15:30-16:30 SIMPOSIO SIGG-EuGMS
**CURE INTERMEDIE: ESPERIENZE A CONFRONTO
 NELLA DEFINIZIONE DI UN MODELLO**

Moderatori: *Francesco Caronzolo (Messina),
 Lorenzo Espa (Carbonia), Graziano Onder (Roma)*

Le Cure Intermedie: il modello internazionale
Marco Inzitari (Barcellona)

Le Cure Intermedie nella rete territoriale
 socio-sanitaria: esperienze italiane
Alessandro Morandi (Brescia/Cremona)

La centralità del geriatra in Pronto Soccorso
 nella rete delle Cure Intermedie
Sara Salini (Roma)

Discussant
*Francesco Caronzolo (Messina),
 Lorenzo Espa (Carbonia), Graziano Onder (Roma)*

16:30-16:50 LETTURA
**LIBERI E LONGEVI: CENTRALITÀ DELLA SALUTE
 MUSCOLO-SCHELETRICA E RUOLO
 DEGLI ALIMENTI A FINI MEDICI SPECIALI**

Gina Varricchio (Caserta)
 Introduce: *Francesco Landi (Roma)*

16:50-17:10 LETTURA
**NUOVI APPROCCI TERAPEUTICI PER
 LA DEMENZA: SEMAGLUTIDE PER VIA ORALE**

Maria Rosaria Rizzo (Napoli)
 Introduce: *Alessandra Marengoni (Brescia)*

18 dicembre 2025

GIOVEDÌ

17:10-18:10 SIMPOSIO SIGG-SIN
**IL DELIRIUM E IL SUO IMPATTO SULLA SALUTE
 DEL CERVELLO**

Moderatori: *Dario Leosco (Napoli),
 Alessandro Padovani (Brescia)*

Delirium e demenza: fattore di rischio
 e/o segno prodromico?
Giuseppe Bellelli (Monza)

Neuroinfiammazione e demenza:
 non solo amiloide
Alessandro Padovani (Brescia)

Fragilità-delirium: due target di intervento per
 prevenire la demenza?
Alessandra Marengoni (Brescia)

Discussione

18:10-18:30 SESSIONE GIOVANI
THE YOUNG RESEARCHERS' SESSION
 Moderatore: *Beatrice Arosio (Milano)*

Invecchiamento e omeostasi dell'asse
 muscolo-cervello: potenziale ruolo
 del Triggering Receptor Expressed
 on Myeloid cells-1 (TREM-1)
Jacopo Aiello (Milano/Monza)

18 dicembre 2025

GIOVEDÌ

Caratterizzazione del profilo genetico di CETP e APOE in una coorte di pazienti anziani con ipercolesterolemia primaria
Evelyn Ferri (Milano)

Ruolo dell'insula sinistra come base neurale della riserva cognitiva: studio di pattern metabolici cerebrali in individui con Mild Cognitive Impairment
Rossella Giordano (Roma)

Discussione

AULA S.1 - CORSO NUTRIZIONE

14:30-15:30 SIMPOSIO
APPROCCIO TERAPEUTICO E NUTRIZIONALE
AL PAZIENTE ANZIANO IN SETTING DIVERSI DI
FRAGILITÀ

Moderatori: *Giuseppe Castiglia (Trieste)*,
Dario Leosco (Napoli)

Associazione Rigenase® e Poliesanide nella prevenzione e nel trattamento delle lesioni da pressione
Francesca Mosella (Napoli)

L-Arginina e vitamina C liposomiale nel paziente sarcopenico
Francesco Landi (Roma)

18 dicembre 2025

GIOVEDÌ

Carenza di nutrienti e fragilità cognitiva: ruolo dell'associazione di colina e vitamina B12
Giuseppe Bellelli (Monza)

Discussione

15:30-15:50 LETTURA
SUPPLEMENTAZIONE AMINOACIDICA
NELLA MODULAZIONE DELL'INFIAMMAZIONE
CRONICA

Laura Petraglia (Napoli)
Introduce: *Giuseppe Sergi (Padova)*

15:50-16:30 MEET THE EXPERT
NELL'ASSESSMENT NUTRIZIONALE DEL PAZIENTE
FRAGILE MASSIMA ATTENZIONE AL FERRO

Moderatore: *Stefano Volpato (Ferrara)*

Sindrome sideropenica e fragilità
Angela Sciacqua (Catanzaro)

Position paper SIGG sul deficit di ferro in diversi setting clinici
Giovambattista Desideri (Roma)

Discussione

16:30-16:50 LETTURA
NUTRIZIONE, DISTURBI METABOLICI E DEMENZA

Giuseppe Paolisso (Napoli)
Introduce: *Nicola Ferrara (Napoli)*

18 dicembre 2025

GIOVEDÌ

16:50-17:10 LETTURA
**LA DISFAGIA COME SINDROME GERIATRICA:
 PREVENZIONE, DIAGNOSI E TRATTAMENTO**

Lorenzo Luppi (Modena)

Introduce: *Cristiano Capurso (Foggia)*

17:10-18:10 SIMPOSIO SIGG-SINuC
METABOLISMO E NUTRIZIONE NELL'ANZIANO

Moderatori: *Francesco Landi (Roma),
 Maurizio Muscaritoli (Roma)*

Alimentazione e prevenzione del declino
 cognitivo

Samir Sukkar (Genova)

Healthy ageing: sogno o realtà?

Riccardo Calvani (Roma)

Cronobiologia degli apporti proteici
 nell'anziano

Alessio Molfino (Roma)

Discussione

18 dicembre 2025

GIOVEDÌ

18:10-18:30 SESSIONE GIOVANI
THE YOUNG RESEARCHERS' SESSION

Moderatore: *Laura Petraglia (Napoli)*

Aderenza alla dieta mediterranea e fattori
 di rischio cardiovascolare: risultati dello
 studio Longevity Check-up (Look-up) 7+
Claudia Massaro (Roma)

Nutrizione, massa corporea e funzione
 renale negli anziani: il potenziale
 della Planetary Health Diet
Maria Princiotta (Cosenza)

Ruolo sinergico di fragilità, malnutrizione
 e sarcopenia nella stratificazione prognostica
 oncogeriatrica
Stefania Peruzzo (Genova)

Discussione

18 dicembre 2025

GIOVEDÌ

AULA S.2 – CORSO CARDIOLOGIA GERIATRICA

14:30-15:20 SIMPOSIO SIGG-GIMSI
UNA TERAPIA PER OGNI PAZIENTE
CON SINCOPE

Moderatore: *Andrea Ungar (Firenze)*

Terapia del fenotipo ipotensivo nel paziente iperteso

Pasquale Abete (Napoli)

Terapia del fenotipo ipotensivo nel paziente ipoteso

Martina Rafanelli (Firenze)

Terapia del fenotipo bradicardico

Michele Brignole (Genova)

Discussione

15:20-15:40 LETTURA
EDOXABAN NEL PAZIENTE ANZIANO CON
FIBRILLAZIONE ATRIALE: DAI TRIAL
ALLE EVIDENZE DI MONDO REALE

*Stefano Fumagalli (Firenze)*Introduce: *Gianluigi Vendemiale (Foggia)*

18 dicembre 2025

GIOVEDÌ

15:40-16:40 SIMPOSIO SIGG-SIC
SINDROMI CORONARICHE CRONICHE
NELL'ANZIANO ALLA LUCE
DELLE LINEE GUIDA ESC 2024

Moderatori: *Dario Leosco (Napoli),*
Pasquale Perrone Filardi (Napoli)

Ottimizzazione della terapia farmacologica

Klara Komici (Campobasso)

Angina in assenza di malattia coronarica ostruttiva: come trattarla?

Luigi Di Serafino (Napoli)

Come cambia la terapia antitrombotica nell'anziano con coronaropatia

Plinio Cirillo (Napoli)

Discussione

16:40-17:00 LETTURA
LA PROFILASSI ANTICOAGULANTE
DEL PAZIENTE FRAGILE

*Francesco Cacciatore (Napoli)*Introduce: *Franco Rengo (Napoli)*

18 dicembre 2025

GIOVEDÌ

17:00-17:40 **MEET THE EXPERT****TERAPIA MEDICA OTTIMIZZATA
NELLO SCOMPENSO CARDIACO**Moderatore: *Agostino Viridis (Pisa)*Vericiguat: non solo worsening HF
*Domenico Acanfora (Telese Terme)*Finerenone nel trattamento dell'HFpEF
Giuseppe Rengo (Napoli)

Discussione

17:40-18:00 **LETTURA****UN NUOVO CAPITOLO NELLA STORIA DEL
TRATTAMENTO DELL'IPERTENSIONE ARTERIOSA***Giovambattista Desideri (Roma)*
Introduce: *Niccolò Marchionni (Firenze)*18:00-18:30 **SESSIONE GIOVANI****THE YOUNG RESEARCHERS' SESSION**Moderatore: *Maddalena Conte (Napoli)*Il moderno trattamento dell'amiloidosi nel
paziente anziano. Risultati di uno studio
di mondo reale
*Teresa Martella (Firenze)*Insufficienza cardiaca con frazione di eiezione
preservata: prevalenza ed incertezze
diagnostiche in anziani ospedalizzati
Clara Musarò (Torino)

18 dicembre 2025

GIOVEDÌ

Applicabilità delle linee guida per lo scom-
penso cardiaco nel setting cardiogeriatrico:
uno studio osservazionale real-life
*Silvia Turini (Pisa)*Associazione tra la terapia con Ranolazina
e il declino della funzione cognitiva in
pazienti anziani affetti da cardiopatia
ischemica cronica
Giandomenico Severini (Catanzaro)

Discussione

AULA S.3 – CORSO ENDOCRINO-GERIATRIA14:30-15:30 **SIMPOSIO GRUPPO ENDOGER
SISTEMA ENDOCRINO-METABOLICO
E LONGEVITÀ**Moderatore: *Fabio Monzani (Pisa)*Alterazioni ormonali e invecchiamento
di successo e/o patologico
*Giovanni Vitale (Milano)*Flessibilità metabolica e healthy aging
*Giuseppe Reimondo (Torino)*Terapia ormonale sostitutiva nell'anziano
Marcello Maggio (Parma)

Discussione

18 dicembre 2025

GIOVEDÌ

15:30-15:50 **LETTURA****SALUTE DELL'INTESTINO = SALUTE
DEL MUSCOLO: RUOLO DEL MICROBIOTA***Beatrice Arosio (Milano)*Introduce: *Mauro Zamboni (Verona)*15:50-16:50 **SIMPOSIO SIGG-SIUD-SIA****SALUTE SESSUALE E INVECCHIAMENTO ATTIVO**Moderatori: *Carlo Ceruti (Torino),**Andrea Ungar (Firenze)*Performance sessuale e longevità: Tadalafil,
una scommessa vinta
*Claudio Marino (Napoli)*Gestione dei disturbi del sonno e sessualità:
effetti della melatonina
*Enrico Mossello (Firenze)*Il problema della vescica iperattiva
Ferdinando Fusco (Napoli)

Discussione

16:50-17:10

LETTURA**FUNZIONE ENDOCRINA E DEMENZA***Fabio Monzani (Pisa)*Introduce: *Antonio Cittadini (Napoli)*

18 dicembre 2025

GIOVEDÌ

17:10-18:10

SIMPOSIO**BONE HEALTH E BONE HEALING**Moderatori: *Evaristo Ettore (Roma),*
*Marco Marabotto (Cuneo)*Focus su osteoporosi: meccanismi
patogenetici e target terapeutici
*Giuseppe Sergi (Padova)*Head to head: fracture liaison e modello
ortogeriatrico
Carmelinda Ruggiero (Perugia),
*Stefano Volpato (Ferrara)*Update sul trattamento farmacologico
dell'osteoporosi
Giuseppina Dell'Aquila (Ancona)

Discussione

18 dicembre 2025

GIOVEDÌ

18:10-18:30 **SESSIONE GIOVANI**

THE YOUNG RESEARCHERS' SESSION

Moderatore: *Caterina Trevisan (Ferrara)*

L'uso corrente di inibitori di pompa protonica può inficiare la risposta ai bisfosfonati orali nelle donne con osteoporosi postmenopausale
Cecilia Oliveri (Messina)

GLP-1RAs e massa muscolare: evidenze dalla letteratura
Andrea Ambrosio (Padova)

Il cross-talk tra muscolo scheletrico ed assetto cardiometabolico nelle traiettorie di invecchiamento: Irisina, da messaggero mitologico a biomarcatore clinico
Crescenzo Testa (Parma)

Discussione

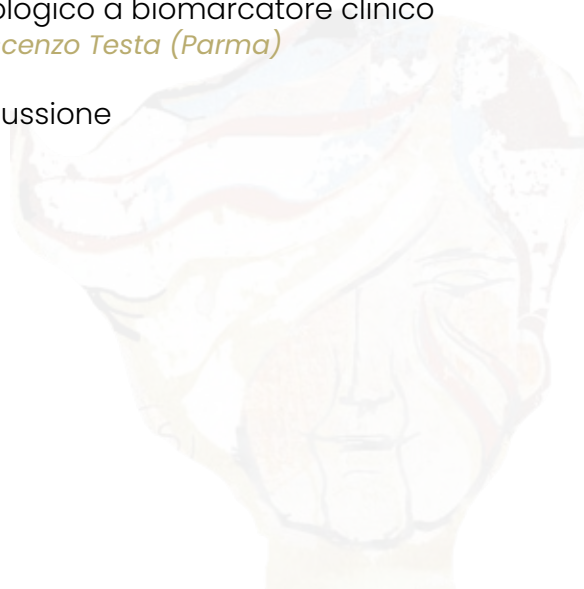

Venerdì 19 dicembre

PROGRAMMA SCIENTIFICO



19 dicembre 2025

VENERDÌ

SESSIONE PLENARIA

AULA MAGNA

09:00-10:00 **SIMPOSIO****LA GESTIONE TERRITORIALE DEL PAZIENTE GERIATRICO**Moderatore: *Antonino Maria Cotroneo (Torino)*

Il geriatra territoriale: una figura fondamentale per lo sviluppo della sanità del territorio

Giovanni Gelmini (Parma)

Area Cure Infermieristiche: la continuità delle cure con particolare riferimento al rapporto fra ospedale e territorio

Anna Maria Iannicelli (Napoli)

Intelligenza artificiale per la personalizzazione dell'assistenza geriatrica

Alberto Zucchelli (Brescia)

Discussione

10:00-10:20

LETTURA**LA CIRCOLARITÀ NEL PAZIENTE CON SINDROME CARDIO-NEFRO-METABOLICA: L'ETÀ NON È PIÙ UN LIMITE***Andrea Ungar (Firenze)*Introduce: *Renzo Rozzini (Brescia)*

19 dicembre 2025

VENERDÌ

10:20-11:50

SIMPOSIO SIGG-ESC**COUNCIL FOR CARDIOLOGY PRACTICE AND WORKING GROUP ON CARDIOVASCULAR PHARMACOTHERAPY**Moderatori: *Giovambattista Desideri (Roma)*, *Stefano Fumagalli (Firenze)*, *Dario Leosco (Napoli)*

Management of hypertension in older persons

Marc Ferrini (Lione)

Management of dyslipidemia

Dimitris Richter (Atene)

Cardiovascular risk in patients undergone orthopedic surgery

Luigina Guasti (Varese)

Drug overprescription and adherence

Alessandro Mugelli (Firenze)

News on DOACs in the elderly

Bianca Rocca (Casamassima)

Drug therapy for ischemic cardiomyopathy

Juan Carlos Kaski (Londra)

Discussant

Giovambattista Desideri (Roma), *Stefano Fumagalli (Firenze)*

19 dicembre 2025

VENERDÌ

11:50-12:10

LETTURA**FORZA DEL CARATTERE E LONGEVITÀ***Dario Leosco (Napoli)*Introduce: *Marco Trabucchi (Brescia)*

12:10-12:50

MEET THE EXPERT**STATE OF ART SULL'INSUFFICIENZA
CARDIACA NELL'ANZIANO**Moderatore: *Claudio Pedone (Roma)*

Il peso della fibrillazione atriale nel paziente
con insufficienza cardiaca

Mario Bo (Torino)

Update su scompenso cardiaco a funzione
sistolica preservata

Niccolò Marchionni (Firenze)

Discussione

12:50-13:10

LETTURA**LA GESTIONE MULTIDISCIPLINARE DEL
DOLORE E DELLA STIPSI INDOTTA
DA OPIOIDI***Arturo Cuomo (Napoli)*Introduce: *Dario Leosco (Napoli)*

19 dicembre 2025

VENERDÌ

13:10-13:30

LETTURA**CITICOLINA: UN TASSELLO NEL PUZZLE DEL
PAZIENTE ANZIANO COMPLESSO CON
DEFICIT COGNITIVO E DISORDINI
COMPORIMENTALI***Pietro Gareri (Catanzaro)*Introduce: *Antonino Maria Cotroneo (Torino)***SESSIONE NO ECM****AULA S.4**

13:30-14:00

LETTURA**LA NUOVA ERA DELLE TERAPIE ANTI-AMILOIDE:
LA COLLABORAZIONE TRA NEUROLOGO
E GERIATRA NELLA GESTIONE
DEL PAZIENTE CON ALZHEIMER***Giuseppe Bellelli (Monza),**Alessandro Tessitore (Napoli)*Introduce: *Dario Leosco (Napoli)*

14:00-14:30

LETTURA**FRAGILITÀ FISICA NELL'ANZIANO:
QUALI SONO LE ESIGENZE NUTRIZIONALI E
QUALE IL RUOLO DELLA NUTRIZIONE MEDICA?***Francesco Landi (Roma)*Introduce: *Stefano Volpato (Ferrara)*

19 dicembre 2025

VENERDÌ

SESSIONE PARALLELA 14:30 | 18:30

AULA MAGNA

14:30-15:10 SESSIONE
L'IMPEGNO DELLA SIGG PER LA RICERCA
NELLE STRUTTURE RESIDENZIALI
 Moderatori: *Raffaele Antonelli Incalzi (Roma),*
Dario Leosco (Napoli)

LETTURA SIGG-FONDAZIONE ANASTE
HUMANITAS

IL PRESCRIPTION DAY 2024:
RISULTATI FINALI E FUTURI SVILUPPI
Alba Malara (Lamezia Terme)

LETTURA
IL PALLIATIVE CARE DAY 2025:
UN PROGETTO DI COLLABORAZIONE
INTERSOCIETARIA
Graziano Onder (Roma)

15:10-15:50 MEET THE EXPERT SIGG-AGE
INSIEME PER CONTRASTARE L'AGEISMO
 Moderatori: *Giovanni Gelmini (Parma),*
Dario Leosco (Napoli)

I vari aspetti dell'ageismo
Andrea Ungar (Firenze)

La RSA che vorrei
Antonino Maria Cotroneo (Torino)

Discussione

19 dicembre 2025

VENERDÌ

15:50-16:10 LETTURA
LA GESTIONE DEL DOLORE NELL'ANZIANO
Giuseppe Ferdinando Colloca (Roma)
 Introduce: *Raffaele Marfella (Napoli)*

16:10-16:50 MEET THE EXPERT SIGG-SIMI
DESISTENZA TERAPEUTICA, PROPORZIONALITÀ
E DIGNITÀ DELLE CURE
 Moderatori: *Dario Leosco (Napoli),*
Nicola Montano (Milano)

La necessità del deprescribing
 nel paziente fragile
Antonio Cherubini (Ancona)

Appropriatezza delle cure nel paziente
 cronico in fase avanzata: il ruolo
 della medicina interna
Rosa Curcio (Taranto)

Discussione

16:50-17:10 LETTURA
MICROPLASTICHE COME FATTORE
DI RISCHIO PATOLOGICO, NUOVE
POSSIBILITÀ PER UN INTERVENTO PREVENTIVO
Raffaele Marfella (Napoli)
 Introduce: *Giuseppe Paolisso (Napoli)*

19 dicembre 2025

VENERDÌ

17:10 – 17:30 LETTURA SIGG-SIRM
RADIOLOGIA GERIATRICA: UN NUOVO
APPROCCIO CLINICO-RADIOLOGICO
PER UN “VECCHIO PROBLEMA”

Andrea Giovagnoni (Ancona)
 Introduce: *Antonio Cherubini (Ancona)*

17:30-17:50 LETTURA
MODELLI DI PREVENZIONE E DI PRESA IN
CARICO DEL DIABETE NELL’ANZIANO:
SFIDE E BUONE PRATICHE TERAPEUTICHE

Michelangela Barbieri (Napoli)
 Introduce: *Giuseppe Paolisso (Napoli)*

17:50-18:30 SESSIONE GIOVANI
THE YOUNG RESEARCHERS’ SESSION
 Moderatore: *Leonardo Bencivenga (Napoli)*

Valutazione ed impatto della fragilità nei
 pazienti anziani sottoposti a trapianto
 allogenico di cellule staminali
Francesca Benedetto (Torino)

Relazione tra livelli sierici di Neurofilament
 Light Chain (NfL) e fragilità in pazienti
 anziani ospedalizzati
Laura Andreea Ceparano (Napoli)

La fragilità come chiave di lettura della
 complessità in medicina interna: analisi di
 una coorte ospedaliera
Massimo Barbieri (Brescia)

19 dicembre 2025

VENERDÌ

Impatto prognostico di ricoveri ospedalieri
 ripetuti negli anziani fragili sottoposti a
 ospedalizzazione domiciliare
Arianna Bendoni (Firenze)

“Fragilità al Centro”: screening territoriale
 della fragilità nella popolazione anziana di
 tre province lombarde
Anna Vanoncini (Monza)

Fragilità e fibrosi cistica dell’adulto:
 due condizioni un paradigma?
Jolanda Somma (Napoli)

Discussione

AULA S.1 - CORSO INFEZIONI NELL’ANZIANO

14:30-15:30 SIMPOSIO
GESTIONE DELLE INFEZIONI RESPIRATORIE
NEL PAZIENTE ANZIANO

Moderatori: *Mauro Di Bari (Firenze),*
Giuseppe Mottino (Prato)

Le polmoniti virali: epidemiologia, diagnosi
 e gestione
Claudio Pedone (Roma)

Gestione delle polmoniti batteriche da
 batteri gram negativi multiresistenti
Monica Torrini (Firenze)

19 dicembre 2025

VENERDÌ

Prevenzione delle infezioni respiratorie:
vaccini ed immunostimolazione
Caterina Trevisan (Ferrara)

Discussione

**15:30-16:10 MEET THE EXPERT
APPROCCI VACCINALI PER LA PREVENZIONE
DELLE INFEZIONI RESPIRATORIE**

Moderatore: *Francesco Landi (Roma)*

Il burden dell'infezione pneumococcica
Andrea Corsonello (Cosenza)

Protegersi dalle infezioni da virus
respiratorio sinciziale
Antonella Mandas (Cagliari)

Discussione

**16:10-16:30 LETTURA
I LISATI BATTERICI PER LA PREVENZIONE
DELLE INFEZIONI RESPIRATORIE:
UPDATE SUI RISULTATI DELLO STUDIO OM85**

Raffaele Antonelli Incalzi (Roma)
Introduce: *Nicola Ferrara (Napoli)*

19 dicembre 2025

VENERDÌ

**16:30-17:10 MEET THE EXPERT SIGG-ISTITUTO
SUPERIORE DI SANITÀ
COVID-19 NELLE RSA: RISPOSTA
IMMUNITARIA E VULNERABILITÀ CLINICA
IL PROGETTO RIPREI**

Moderatori: *Raffaele Antonelli Incalzi (Roma),
Graziano Onder (Roma)*

Da GeroCovid a RIPREI: il monitoraggio del
COVID-19 nelle RSA

Alba Malara (Lamezia Terme)

Immunità umorale nei residenti delle RSA:
evidenze dal progetto RIPREI
Giorgio Fedele (Roma)

Discussione

**17:10-18:10 SIMPOSIO
LE INFEZIONI DEL TRATTO
GASTRO-INTESTINALE NELL'ANZIANO**

Moderatore: *Gerardo Nardone (Napoli)*

Infezioni delle vie biliari
Francesco Bellanti (Foggia)

Epatiti nell'anziano
Gaetano Serviddio (Foggia)

L'approccio diagnostico-terapeutico delle
infezioni da clostridium difficile
Antonio Riccardo Buonomo (Napoli)

Discussione

19 dicembre 2025

VENERDÌ

18:10-18:30

SESSIONE GIOVANI**THE YOUNG RESEARCHERS' SESSION**Moderatore: *Graziamaria Corbi (Napoli)*

Emersione di HCV, HBV e HDV in una popolazione di residenti in RSA del territorio di Prato-Pistoia e provincia

Ilaria Ambrosino (Firenze)

Variazione della fragilità in relazione alle infezioni nel paziente ospedalizzato, risultati preliminari dallo studio INFRAGEN

Alice Campion (Ferrara)

Relazione tra permanenza del catetere vescicale e incidenza di infezione del tratto urinario, ritenzione urinaria acuta e delirium nei pazienti anziani con frattura di femore

Roberta D'Agostino (Modena)

Discussione

19 dicembre 2025

VENERDÌ

AULA S.2 – CORSO DISTURBI NEUROCOGNITIVI

14:30-16:10

SIMPOSIO SIGG-AIP**COME CAMBIERANNO I PERCORSI DI CURA NELL'ERA DELLA DIAGNOSI BIOLOGICA DI MALATTIA DI ALZHEIMER? TRA INNOVAZIONE NECESSARIA E CONOSCENZE CONSOLIDATE**Moderatori: *Enrico Mossello (Firenze), Marco Trabucchi (Brescia)***LETTURA INTRODUTTIVA**

La diagnosi di Malattia di Alzheimer al tempo dei biomarcatori: implicazioni sulla pratica clinica

Giulia Grande (Stoccolma)

Il ruolo della valutazione geriatrica nella prospettiva dell'approccio multidisciplinare al decadimento cognitivo

Giorgio Basile (Messina)

Come ridisegnare la rete delle cure per i disturbi cognitivo-comportamentali?

Alessandra Marengoni (Brescia)

Ruolo e modalità di monitoraggio dei "vecchi" farmaci per i disturbi cognitivo-comportamentali

Angelo Bianchetti (Brescia)

19 dicembre 2025

VENERDÌ

Prospettive degli interventi psicosociali tra prevenzione del declino cognitivo e promozione del benessere psicologico
Francesca Neviani (Modena)

Discussione

**16:10-16:50 MEET THE EXPERT
BPSD NELLA DEMENZA**

Moderatore: *Claudio Ivaldi (Genova)*

Aspetti clinici
Patrizia Mecocci (Perugia)

Nuove evidenze dall'imaging
Grazia Daniela Femminella (Napoli)

Discussione

**16:50-17:10 LETTURA
AMILOIDOSI TTR EREDITARIA E WILD TYPE:
MANAGEMENT DIAGNOSTICO E TERAPEUTICO**

Maddalena Conte (Napoli)

Introduce: *Vincenzo Canonico (Napoli)*

19 dicembre 2025

VENERDÌ

**17:10-18:00 SIMPOSIO
STRATEGIE ALTERNATIVE DI DIAGNOSI E
CURA DELLE DEMENZE**

Moderatore: *Grazia Daniela Femminella (Napoli)*

La grafologia nella diagnosi precoce
Carmensita Furlano (Cosenza)

Interventi assistiti con gli animali
Andrea Ungar (Firenze)

Touch & Sound: esplorare il contatto attraverso il suono
Riccardo La Malfa (Brescia)

Discussione

**18:00-18:30 SESSIONE GIOVANI
THE YOUNG RESEARCHERS' SESSION**

Moderatore: *Stefania Giordano (Roma)*

Mild Cognitive Impairment (MCI)
Il rapporto neutrofili-linfociti (NLR) come biomarcatore predittivo di demenza: risultati di una analisi longitudinale in una coorte di individui con Mild Cognitive Impairment (MCI)

Tommaso Giani (Roma)

19 dicembre 2025

VENERDÌ

Vulnerabilità sociale, fragilità e demenza: un'analisi di mediazione su dati di popolazione svedesi

Anna Nabacino (Brescia)

Gli antipsicotici per i sintomi psico-comportamentali della demenza (BPSD) sono realmente utili? Evidenze da uno studio retrospettivo nel mondo reale

Costanza Muraro (Padova)

Delirium e scompenso cardiaco acuto in una coorte di ultraottantenni ricoverati in Geriatria per acuti: impatto dei sottotipi motori sulla sopravvivenza a 90 giorni

Alberto Finazzi (Monza)

Discussione

AULA S.3 – CORSO NURSING

14:30-14:50

LETTURA

ARTE, LONGEVITÀ E QUALITÀ DELLA VITA NELL'ANZIANO: IL LEGAME INDISSOLUBILE TRA CREATIVITÀ E BENESSERE

Serafina Fiorillo (Catanzaro)

Introduce: *Stefano Eleuteri (Roma)*

19 dicembre 2025

VENERDÌ

14:50-16:00

SIMPOSIO

LA CURA DEGLI ANZIANI SUL TERRITORIO: NUOVE STRATEGIE ASSISTENZIALI INTEGRATE

Moderatori: *Pietro Fabris (Padova)*,
Serafina Fiorillo (Catanzaro)

Il ruolo dell'Infermiere di Famiglia e di Comunità: nuove prospettive per la cura territoriale e la salute integrata degli anziani

Tiziana Rotunno (Napoli)

Cure primarie e prevenzione: salute a domicilio e gestione delle patologie croniche. Il ruolo del caregiver nella realtà italiana

Stefano Eleuteri (Roma)

Il riordino della sanità territoriale tra Case e Ospedali di Comunità, Centrali Operative Territoriali e strutture residenziali

Stefano Mantovani (Magenta)

Geriatria e alimentazione: gli alimenti ultra-processati e lo sviluppo di disordini funzionali e/o patologie nelle persone anziane

Anna Maria Iannicelli (Napoli),
Yari Longobucco (Firenze)

Discussione

19 dicembre 2025

VENERDÌ

16:00-16:20 LETTURA
L'INFERMIERE E LA TRANSIZIONE DIGITALE:
GESTIRE LA CURA DEGLI ANZIANI
NELL'ERA DIGITALE

Carlo Romano (Firenze)
 Introduce: *Anna Maria Iannicelli (Napoli)*

16:20-16:40 LETTURA GRUPPO "PREVENZIONE ABUSI
NELL'ANZIANO"
ABUSO SULL'ANZIANO: NON SOLO UNA
VIOLAZIONE DEI DIRITTI UMANI

Grazia Maria Corbi (Napoli)
 Introduce: *Anna Castaldo (Milano)*

16:40-17:40 SIMPOSIO
STRESS LAVORATIVO E BURNOUT TRA GLI
OPERATORI DELLE RSA: IL DOCUMENTO DI
CONSENSUS DELPHY PER LE LINEE
GUIDA NAZIONALI

Moderatore: *Anna Maria Iannicelli (Napoli)*

Identificazione delle principali cause del burnout nelle RSA italiane e strategie di prevenzione

Gesualda La Porta (Napoli)

Valutazione dell'impatto del burnout sugli operatori sanitari e sugli ospiti

Francesca Gallucci (Napoli)

19 dicembre 2025

VENERDÌ

Costruire consenso: proposte operative condivise e sviluppo di linee guida
Paolo Buonpensiero (Napoli)

Discussione

17:40-18:00 LETTURA SIGG-AGIRE
DRINKIT: UN KIT DI ATTIVITÀ E DI RISORSE E
FORMAZIONE PER FAVORIRE L'IDRATAZIONE
NELLE PERSONE ANZIANE

Anna Castaldo (Milano)
 Introduce: *Yari Longobucco (Firenze)*

18:00-18:30 SESSIONE GIOVANI
THE YOUNG RESEARCHERS' SESSION

Moderatore: *Serafina Fiorillo (Catanzaro)*

Riconoscimento dei sintomi e congruenza nella gestione delle condizioni croniche multiple: uno studio longitudinale sulle diadi paziente-caregiver

Diletta Fabrizi (Monza)

"ICare.IT - AvereCura": uno studio longitudinale sul benessere fisico, psicologico, relazionale elaborativo dei caregiver familiari delle persone con demenza

Francesco Palmese (Bologna)

19 dicembre 2025

VENERDÌ

ABC Project (Alexithymia, Burden e Coping):
un nuovo approccio psicogeriatrico
nella valutazione dei caregiver dei
pazienti affetti da demenza
Alessandro Bottoni (Roma)

Valutazione Multidimensionale Geriatrica
nel setting per acuti: un confronto tra
operatori sanitari
Giovanni Curcio (Napoli)

Discussione

AULA T.1 – SALA SIGG

18:30-19:15 **ASSEMBLEA ORDINARIA**

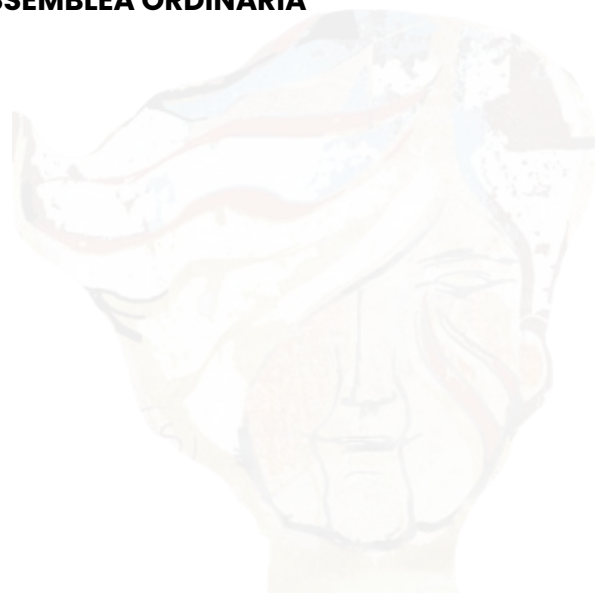

Sabato 20 dicembre

PROGRAMMA SCIENTIFICO

20 dicembre 2025

SABATO

SESSIONE PLENARIA

AULA MAGNA

09:00-10:30 SESSIONE PREMI SIGG

Presentano: *Anna Castaldo (Milano),
Mauro Di Bari (Firenze), Giovanni Gelmini (Parma),
Dario Leosco (Napoli)*

PREMIO BONCINELLI

PREMIO GENTILEZZA

PREMIO AVENI CASUCCI

GOLDEN POSTER

10:30-11:30

SIMPOSIO Age-It

**IL CONTRIBUTO DELLO SPOKE 3 DEL
PROGRAMMA AGE-IT ALLA RICERCA
SULL'INVECCHIAMENTO IN ITALIA**

Moderatori: *Antonio Cherubini (Ancona),
Fabrizia Lattanzio (Ancona)*

Predire per prevenire: modelli innovativi di
analisi per la stratificazione del rischio di
disabilità funzionale e cognitiva

Rosa Liperoti (Roma)

20 dicembre 2025

SABATO

Influenza dei fattori ambientali sulla salute
della popolazione anziana

Licia Iacoviello (Casamassima)

Il ruolo dei biomarcatori nelle malattie
età-correlate, multimorbilità e fragilità

Stefano Salvioli (Bologna)

Conclusioni

Antonio Cherubini (Ancona)

11:30-13:00

SESSIONE GIOVANI YES

**PLAY THE CASE: UN PAZIENTE, PIÙ SETTINGS,
TANTE SCELTE**

Moderatori: *Maria Cristina Ferrara (Monza),
Alberto Zucchelli (Brescia)*

Intrinsic Capacity: la sfida dell'ambulatorio
secondo il modello ICOPE

Federico Bellelli (Tolosa)

PS e OBI geriatrico: focus

sull'inquadramento precoce della fragilità

Susanna Motta (Monza)

Ospedale al domicilio: innovare la cura,
umanizzare l'assistenza

Gianluca Bianco (Brescia)

20 dicembre 2025

SABATO

Stabile ma fragile? La prospettiva
della media e bassa intensità di cura
Francesco Salis (Cagliari)

Discussione

13:00-13:30 **SESSIONE
TAKE HOME MESSAGES**

Moderatori: *Dario Leosco (Napoli),
Andrea Ungar (Firenze)*

Geriatría territoriale
Serafina Fiorillo (Catanzaro)

Nuove frontiere della terapia
per la demenza
Elena Pinardi (Monza)

Cardiologia geriatrica
Erika Parente (Napoli)

13:30 **CHIUSURA DEL CONGRESSO**



POSTER SENZA DISCUSSIONE



AGEISMO

P.01 L'ABUSO SUGLI ANZIANI È UN FATTORE DI RISCHIO PER OUTCOME MAGGIORI? RISULTATI DI REVISIONE SISTEMATICA E METANALISI

P. Ciamarra - M.G. Violante - C.P. Campobasso - A. Porzio - I. Grattagliano - G. Corbi (Napoli, Bari)

P.02 OLTRE L'ETÀ: LA VALUTAZIONE MULTIDIMENSIONALE COME STRUMENTO DI SCELTA DIAGNOSTICO-TERAPEUTICA NEL PAZIENTE GRANDE ANZIANO. CASO CLINICO

R. Ortolani - C. Scudu - R. Piras - F. Coracci - T. Brizi (Ancona, Cagliari)

BIogerontologia

P.03 GENETICA E SALUTE MUSCOLARE: PRIMI RISULTATI DI UNO STUDIO GWAS SULLA FORZA DI PRESSIONE MANUALE NELLA POPOLAZIONE CALABRESE

L. Beccacece - F. De Rango - P. Crocco - G. Rose - V. Napolioni - S. Dato (Camerino, Rende)

P.04 RAPPORTO NEUTROFILI/LINFOCITI NEL SANGUE PERIFERICO: UN POSSIBILE NUOVO PREDITTORE DI DEMENZA

M. Colombo - M. Rossi - A. Davin - R. Ferrari - E. Pellegrini - B. Rizzo - E. Rolandi - A. Guaita (Fondazione Golgi Cenci - Abbiategrosso - Mi)

P.05 L'INFORMAZIONE È LONGLIFE: IMPATTO DI UN OPUSCOLO GERAGOGICO SULLO STILE DI VITA DEGLI ANZIANI

P. Sapone - F. Padulo - E. Martinelli - E.M. Cotroneo - F. Lodi - A.M. Cotroneo (Torino)

CARDIOLOGIA GERIATRICA

P.06 ASSOCIAZIONE TRA LA TERAPIA CON SGLT2I ED INCIDENZA DI DISFUNZIONE CARDIACA DESTRA IN PAZIENTI ANZIANI AFFETTI DA SCOMPENSO CARDIACO CRONICO SINISTRO

G. Armentaro - C. Sinatra - G. Severini - M. De Marco - A. Greco - F. Vescio - P. Loiacono - G. Cortese - M. Crasà - V. Condoleo - S. Miceli - A. Sciacqua (Catanzaro)

P.07 DALLA "CLUSTER ANALYSIS" ALL'IDENTIFICAZIONE DEL FENOTIPO FRAGILE IN PAZIENTI ANZIANI CON FIBRILLAZIONE ATRIALE. È NECESSARIO UNO STRUMENTO SPECIFICO PER LA VALUTAZIONE DELLA FRAGILITÀ?

M. Biagioli - G. Spanalatte - M. Niccolini - A. Tariello - D.M. Da Silva Nakano - C. Cagnoni - E. Santamaria - R. Calabrese - D. Davino - E. Berni - G. Alla Viligiardi - C. Di Serio - G. Nannini - A. Mengozzi - V. De Angelis - A. Virdis - A. Amedei - I. Diemberger - S. Fumagalli (Firenze, Pisa, Bologna)

P.08 SINTOMATOLOGIA SUGGERITIVA PER PERICARDITE RIVELA TUMORE AL POLMONE CON INFILTRAZIONE MIOCARDICA: CASO CLINICO DI UOMO DI 65 ANNI

M.M. Bulla - A. Risoli - C. Massaro - E. Marzetti - F. Ambrosio - V. Brandi - R. Calvani - F. Casella - C. Corcione - E. D'Angelo - V. Galluzzo - F. Simeoni - M. Finelli - C. Agostino - C. Casciani - F.P. Fontanella - G. Zuccalà - F. Landi (Roma)

P. 09 FIBRILLAZIONE ATRIALE IN ETÀ AVANZATA, COMPLESSITÀ CLINICA E FRAGILITÀ. UN'ANALISI PRELIMINARE DELLO STUDIO CAFFE

C. Cagnoni - E. Santamaria - G. Spanalatte - A. Tariello - D.M. Da Silva Nakano - M. Niccolini - M. Biagioli - R. Calabrese - D. Davino - E. Berni - G. Alla Viligiardi - C. Di Serio - V. De Angelis - A. Mengozzi - A. Virdis - I. Diemberger - S. Fumagalli (Firenze, Bologna, Pisa)

P.10 IPOSSIEMIA NON RESPONSIVA AD OSSIGENOTERAPIA: LA SINDROME PLATIPNEA-ORTODEOSSIA IN UNA PAZIENTE CON FORAME OVALE PERVIO

C. Casciani - B. Russo - M. Vaccarella - S. Goracci - E. Venditti - M. Finelli - F. Casella - A. Risoli - M. Ciaburri - F. Landi (Roma)

P.11 L'ECOGRAFIA POINT-OF-CARE NELLO SCOMPENSO CARDIACO IN RSA

Z. Chesmina - L.G. Acerbi (Robecco d'Oglio)

P.12 INDIVIDUAZIONE DI UNO STRUMENTO IN GRADO DI INDAGARE CONCRETAMENTE IL DOMINIO DELLA VITALITÀ E QUINDI LA CAPACITÀ INTRINSECA DELL'ANZIANO FRAGILE E NON FRAGILE TRAMITE L'EPICARDIAL ADIPOSE TISSUE

G. Cioffi - M. Conte - R. Lauro - R. Accardo - E. Parente - S. Cabaro - P. Formisano - L. Petraglia - R. Carluccio - C. Testa - D. Leosco - V. Parisi (Napoli, Castellammare di Stabia)

P.13 EFFETTO DELLA PRESSIONE DIFFERENZIALE CLINICA E MONITORATA SUL RISCHIO DI SCOMPENSO CARDIACO IN PAZIENTI IPERTESI YOUNG-OLD E OLD-OLD

F. Coccina - L. Fasciani - G. Paglione - A.L. Turco - T. Petroneva - S.D. Pierdomenico (Pescara, Chieti)

P.14 ARITMIE VENTRICOLARI E MORTE CARDIACA IMPROVVISA DOPO CARDIOVERSIONE ELETTRICA PER FIBRILLAZIONE ATRIALE: UNO STUDIO OSSERVAZIONALE MULTICENTRICO

M. Coli - I. Bertolozzi - O. Tovia-Brodie - Y. Michowitz - F. Bayya - S. Havranek - M. Dusik - L. Rivetti - R. Mantovan - A. Sabbag - E. Massalha - G. Malachini - C.T. Witt - O. Cano - Z. Dadon - M. Ilan - P. Postema - M. Glikson - M.R. Acha - R. Accioli - D. Verrengia - V. Salvini - A. Cantore - S. Petri - S. Gallo - P. Paradisi - A. Tansini - A. Otranto - F. Papaleo - G. De Luca - F. Nassi - V. Pietrini - M. Buratti - V. Cascone - M. Acampa - P.L. Capecci - P.E. Lazzarini (Siena, Firenze, Jerusalem/IL, Praga/CZ, Conegliano, Ramat Gan/IL, Bergamo, Aarhus/DK, Valencia/ES, Amsterdam/NL)

P.15 RUOLO PROGNOSTICO DEI LIVELLI DI ALBUMINA SIERICA NEI PAZIENTI ANZIANI CON FIBRILLAZIONE ATRIALE NON VALVOLARE

G. Crudo - G. Armentaro - C. Fuoco - A. Panza - F. Maruca - G. Severini - V. Condoleo - D. Menichelli - M. Daidone - D. Pastori - A. Tuttolomondo - A. Sciacqua (Catanzaro, Roma, Palermo)

P.16 LA MALATTIA DEL PERICARDIO NELLA POPOLAZIONE OVER 65: FOCUS SULLA PERICARDITE E SUL VERSAMENTO PERICARDICO ISOLATO

F. D'Ignazio - L. Gerardino - L. Sicignano - A. Risoli - E. Verrecchia - C.A. Murace - C. Barillaro - A. Gallo - M. Montalto - R. Manna - F. Landi - C. Recupero (Roma)

P.17 IMPATTO PROGNOSTICO DELLA MULTIMORBIDITÀ E DELLA FRAGILITÀ SULLA SOPRAVVIVENZA A 90 GIORNI IN PAZIENTI GRANDI ANZIANI OSPEDALIZZATI PER SCOMPENSO CARDIACO ACUTO

E. Esposito - A. Finazzi - C. Okoye - S. Bertocchi - A. Riccò - C. Riva - A. Soccali - M. Manna - A.A. Bruni - G. Bellelli (Manza)

P.18 UN SINTOMO NON RICHAMA LO SPECIALISTA: IL RUOLO DEL GERIATRA NELLA VALUTAZIONE GLOBALE DI UN PAZIENTE AFFETTO DA AMILOIDOSI CARDIACA DA TRANSTIRETINA (ATTR)

M. Finelli - A. Risoli - V. Brandi - C. Recupero - C. Casciani - C. Agostino - F.P. Fontanella - M.M. Bulla - F. Landi (Roma)

P.19 SVILUPPO E VALIDAZIONE DI UNO STRUMENTO PER LA PREDIZIONE DI OSPEDALIZZAZIONE NON PROGRAMMATA PER PERSONE ANZIANE CON FIBRILLAZIONE ATRIALE E ALTRE MALATTIE CRONICHE

G. Guaragna - C. Gatti - D.L. Vetrano - C. Damiano - J. B. Valentin - S. Paaske Johnsen - A. Zucchelli (Brescia, Solna/SE, Roma, Aalborg/DK)

- P.20** **RUOLO DEL VERICIGUAT SULLA VALUTAZIONE MULTIDIMENSIONALE GERIATRICA E SUI PARAMETRI ECOCARDIOGRAFICI, IN PAZIENTI ANZIANI CON PEGGIORAMENTO DELLO SCOMPENSO CARDIACO**
L.F. Marincola - G. Armentaro - A. Panza - C. Fuoco - M. Panza - I. Gareri - F. Capilupi - M. Rizza - M. Rosa - E. Buttiglieri - L. Zaccone - A. Sciacqua (Catanzaro)
- P.21** **RUOLO PRONOSTICO DEL RAPPORTO PCR-HS/ALBUMINA SIERICA IN UNA COORTE DI PAZIENTI ANZIANI AFFETTI DA SCOMPENSO CARDIACO CRONICO**
D. Martire - G. Armentaro - V. Condoleo - G. Severini - C.A. Pastura - F. Attinà - G. Passafari - T. Cristofaro - P. Cuda - S. Miceli - R. Maio - A. Sciacqua (Catanzaro)
- P.22** **IMPATTO CLINICO DELLA NON PRESCRIZIONE DI TERAPIA ANTICOAGULANTE IN PAZIENTI ANZIANI RICOVERATI CON FIBRILLAZIONE ATRIALE DI NUOVA INSORGENZA: ANALISI DI UNA COORTE RETROSPETTIVA MULTICENTRICA**
G. Menardi - V. Trapletti - A. Alladio - R. Presta - A. Finazzi - M. Marabotto - C. Okoye - E. Brunetti - F. Manzani - M. Bo (Torino, Milano, Cuneo, Pisa)
- P.23** **DEPRESCRIBING DEI DIURETICI DELL'ANSA NEI PAZIENTI GRANDI ANZIANI CON SCOMPENSO CARDIACO: FENOTIPO CLINICO E SICUREZZA**
M. Napoleone - T. Mazzarone - G. Pescatore - C. Guerrini - C. Cargioli - A. Giusti - R. Silvestri - V. Di Pietra - F. Niccolai - V. Calsolaro - A. Mengozzi - A. Virdis (Pisa)
- P.24** **FIBRILLAZIONE ATRIALE E SINTOMATOLOGIA DEPRESSIVA IN PAZIENTI DI ETÀ AVANZATA**
M. Niccolini - A. Tariello - D. Davino - D.M. Da Silva Nakano - C. Cagnoni - E. Santamaria - M. Biagioli - E. Berni - G. Alla Viligiardi - C. Di Serio - V. De Angelis - A. Mengozzi - A. Virdis - A. Ungar - I. Diemberger - S. Fumagalli (Firenze, Bologna, Pisa)

- P.25** **LA VARIABILITÀ PRESSORIA A BREVE TERMINE È ASSOCIATA CON FRAGILITÀ FISICA E COGNITIVA IN PAZIENTI GERIATRICI CON IPERTENSIONE ARTERIOSA**
N. Pardini - G. Rivasi - A. Mengozzi - M. Capacci - V. Calsolaro - M. Napoleone - G. Basile - R. Presta - E. Brunetti - M. Bo - A. Ungar - A. Virdis (Pisa, Firenze, Messina, Torino)
- P.26** **STUDIO DI PREVALENZA DEI DISTURBI DEL RITMO CARDIACO IN UNA POPOLAZIONE DI SOGGETTI ANZIANI ISTITUZIONALIZZATI IN UNA RSA**
L. Pelucchi - S. Gallo - V. Grassi - R. Durante - P. Tessitore - N. Cattaneo - M.A. Tricarico - M. Vignati (Garbagnate Milanese)
- P.27** **SICUREZZA DELLA TERAPIA CON ANTICOAGULANTI ORALI AD AZIONE DIRETTA E MACROLIDI: UNA META ANALISI**
A. Perencin - L. Manfron - M.V. Papa - C. Ceolin - E.M. Bicego - A. Vaticano - B.M. Zanforlini - C. Curreri - G. Sergi - M. De Rui (Padova)
- P.28** **LIFE'ESSENTIAL 8 E LA LORO ASSOCIAZIONE CON LA PROBABILE SARCOPENIA: I RISULTATI DELLO STUDIO LOOK-UP 8+**
A. Risoli - C. Massaro - M. Finelli - F. D'Ignazio - F. Ambrosio - R. Calvani - E. Marzetti - S. Salini - A. Russo - V. Brandi - F. Ciciarello - V. Galluzzo - C. Agostino - C. Casciani - F. Casella - M.M. Bulla - F.P. Fontanella - C. Taccone - F. Landi (Roma)
- P.29** **PREVALENZA DI SOVRACCARICO/SCOMPENSO CARDIACO SECONDO I LIVELLI DI NT-PROBNP E RUOLO DELLA TRIPLICE TERAPIA INALATORIA IN UNICO INALATORE NEI PAZIENTI ANZIANI CON BPCO: UNO STUDIO MULTICENTRICO LONGITUDINALE**
R. Sarzani - G. Laureti - P.V. Mari - A. Coppola - F. Giulietti - A. Gezzi - P. Giordano - R. Galeazzi - E. Kamberi - A. Stronati - A. Resedi - Y. Rosati - M. Landolfo - F. Spannella (Ancona, Roma, Osimo, Loreto, Jesi)

**P.30 DI CELLULE STAMINALI EMATOPOIETICHE:
UNO STUDIO PROSPETTICO**

D. Verrengia - G.K. Thomas - J. West - M. Golino - E. Kontos - E. Federmann - W. Clark - J. McCarty - T. Chemlisky - B. Van Tassell - M. Toumpourleka - S. Stavrakis - R. Accioli - V. Salvini - A. Cantore - M. Bicchi - D. Merlotti - M.L. Galassi - F. Papaleo - L. Ternullo - C. Aprile - E. Monciatti - E. Bencini - F. Giannelli - I. Casu - M. Acampa - L. Capecchi - A. Abbate - P.E. Lazzarini (Siena, Virginia/USA, Oklahoma City/USA, Charlottesville/USA)

CURE PALLIATIVE

P.31 IDENTIFICAZIONE DEL FINE VITA E PERCEZIONE DEI BISOGNI DI CURE PALLIATIVE NEL PAZIENTE ANZIANO OSPEDALIZZATO: ANALISI PRELIMINARE DI UNA CASISTICA PROSPETTICA MULTICENTRICA

A. Aimo - C. Villosio - G. Menardi - M. Staiani - F. Lucchese - A. Bianco - C. Gismondo - E. Brunetti - R. Presta - M. Bo (Torino)

P.32 MANAGEMENT DEI SINTOMI DI FINE VITA E DEPRESCRIBING IN UNA COORTE DI SOGGETTI DECEDUTI IN HOSPICE: STUDIO OSSERVAZIONALE MONOCENTRICO

F. Poli - V. Calsolaro - A. Mengozzi - A. Gioia - A. Virdis (Pisa)

P.33 CONFRONTO TRA NECPAL E PALLIATIVE PERFORMANCE SCALE (PPS) NELLA PREDIZIONE DELLA MORTALITÀ IN PAZIENTI GERIATRICI OSPEDALIZZATI

P. Politi - G. Marini - G. Rossi - M. Alzani - M. Biotto - M. Maragno - C. Morichetti - A.M. Maresca (Varese, San Fermo della Battaglia)

P.34 IL RICONOSCIMENTO PRECOCE DELLE INSUFFICIENZE D'ORGANO END-STAGE: APPLICAZIONE E ANALISI CRITICA DEI CRITERI PROPOSTI DALLA SIAARTI NEL PAZIENTE GERIATRICO

C. Villosio - G. Menardi - A. Aimo - G. Margiotta - R. Presta - E. Brunetti - M. Marabotto - M. Bo (Torino, Cuneo)

DELIRIUM

P.35 FRAGILITÀ E DELIRIUM IN PRONTO SOCCORSO

M.M. Carelli - M. Mansi - A.M. Vochescu - M. Eteri (Milano)

P.36 NFL E GFAP COME BIOMARCATORI EMATICI DEL RISCHIO DI ELIRIUM POSTOPERATORIO: EVIDENZE DA UNO STUDIO PROSPETTICO MULTICOORTE

M.C. Ferrara - L. Lozano-Vicario - B. Arosio - C. D'Orlando - L. De Luca - A.M. Ornago - E. Pinardi - P. Mazzola - C. Okoye - R. Gamberale - F. Remelli - M. Castellazzi - Á.J. Muñoz-Vázquez - N. Martinez-Velilla - S. - G. Bellelli (Monza, Pamplona/ES, Milano, Ferrara)

P.37 IMPATTO CLINICO DEL RICORSO ALLE CONTENZIONI FARMACOLOGICHE E FISICHE IN PAZIENTI ANZIANI IN PRONTO SOCCORSO: ANALISI DI UNA CASISTICA PILOTA MONOCENTRICA

M.G. Lalli - E. Bottero - G. Scala - E. Brunetti - R. Presta - M. Bo (Torino)

P.38 IL RUOLO DELLA TERAPIA OCCUPAZIONALE NELLA CURA DEL DELIRIUM: UNO STUDIO QUALITATIVO IN CONTESTI RESIDENZIALI EUROPEI

C. Pozzi - G. Borgonovo - J.A. Lopez Segura - B. Gunnarsson - L.N. Gitlin (Manno/CH, Barcellona/ES, Gothenburg/SE, Philadelphia/USA)

P.39 RUOLO DELLA CONDIZIONE SOCIO-DEMOGRAFICA DEL PAZIENTE ANZIANO FRAGILE NELL'INSORGENZA DI DELIRIUM IN PRONTO SOCCORSO

S. Salini - A. Russo - A. Risoli - C. Massaro - F. Fontanella - F. Ambrosio - F. Landi (Roma)

DEMENZA

P.40 IN AUMENTO I RICOVERI IN ACUTO PER LE PERSONE AFFETTE DA DEMENZA

S. Atzori - P. Masia - F. Melis - M. Casu - A. Davoli - M.L. Fiori - P. Tedde - C. Manno - M.L. Cappai - R. Castelli - P. Tilocca (Sassari)

P.41 RUOLO DELLA PERFORMANCE FISICO-FUNZIONALE COME PREDITTORE DI RISCHIO DI DEMENZA IN UNA POPOLAZIONE DI INDIVIDUI CON MILD COGNITIVE IMPAIRMENT

C. Cocchi - T. Gianì - S. Satriano - F. Cucinotta - M.C. Cipriani - R. Liperoti (Roma)

P.42 USO DEI FARMACI SINTOMATICI PER LA DEMENZA NEI SETTING ASSISTENZIALI CRONICI IN ITALIA: RISULTATI DALLO STUDIO GEROCVID

A. Coin - C. Ceolin - M. Noale - C. Terziotti - M. Devita - S. Antenucci - S. Bazzano - A. Capasso - M. Castellino - F. Lubian - M. Maiotti - F. Monacelli - M.T. Mormile - C. Sgarito - F. Vella - G. Sergi - M. De Rui - P. Gareri - A. Malara - E. Mossello - S. Fumagalli - S. Volpato - F. Monzani - G. Bellelli - R. Antonelli Incalzi (Padova, Ortona, Dolo, Napoli, San Maurizio Canavese, Bolzano, Foligno, Genova, Agrigento, Trieste, Catanzaro Lido, Lamezia Terme, Firenze, Ferrara, Pisa, Monza, Roma)

P.43 PROGETTO INTEGRATO DI TERAPIA OCCUPAZIONALE-ATTIVITA' MOTORIA ADATTATA IN PAZIENTI ANZIANI CON DEMENZA

F. D'Amico - R. D'Amico (Cefalù, Troina)

P.44 EFFETTO DEL TRAINING COGNITIVO SULLA SECREZIONE DI CORTISOLO IN PAZIENTI CON DISTURBO NEUROCOGNITIVO

M. De Rui - G. Salerno Trapella - C. Ceolin - F. Ceccato - G. Antonelli - A. Ravelli - A. Coin - C. Curreri - M. Devita - G. Sergi (Padova)

P.45 EFFICACIA DELLA TERAPIA DI STIMOLAZIONE COGNITIVA NELLA DEMENZA DA LIEVE A MODERATA: UNA METANALISI DI STUDI RANDOMIZZATI CONTROLLATI

Elena Denicolò (Rimini)

P.46 ANALISI COMPARATIVA DEI PROFILI COGNITIVI: VALUTAZIONE DEI TEST NEUROPSICOLOGICI, DELLA COMPOSIZIONE CORPOREA E DELLA FORZA MUSCOLARE

G. Di Gioia - G.G. Bufano - M. Ciarnelli - R. Bianco - G. De Girolamo - C. Modugno - G. Serviddio - M. Sangineto (Foggia)

P.47 MALATTIA DI ALZHEIMER: DAL MCI MULTIDOMINIO ALLA DIAGNOSI PRECOCE DI MALATTIA ATTRAVERSO IL SUPPORTO DEI BIOMARCATORI. CASE REPORT

A. Liccardo - E. Santamaria - E. Mossello (Firenze)

P.48 DIFFERENZIALE TRA DEMENZA A CORPI DI LEWY E MALATTIA DI ALZHEIMER IN FASE INIZIALE

G. Margiotta - F. Lodi - F. Carbonara - D. Di Pietrantonio - C. Gismondo - C. Burgio - F. Benedetto - R. Presta - C. Luppi - A.M. Cotroneo - M. Bo - M. Massaia (Torino)

P.49 RUOLO DI ATTIVITÀ MOTORIA ESPRESSA COME NUMERO DI PASSI GIORNALIERA QUALE POTENZIALE PREDITTORE DI DEMENZA INCIDENTE IN UN CAMPIONE DI INDIVIDUI CON MILD COGNITIVE IMPAIRMENT

R. Montenero - R. Giordano - M.M. Bulla - F. Ambrosio - M.C. Cipriani - R. Liperoti (Roma)

P.50 FARMACI ANTIDIABETICI E IL LORO EFFETTO SUL DECLINO COGNITIVO IN PAZIENTI ANZIANI CON DIABETE MELLITO DI TIPO II

L. Muglia - A. Cozza - C. Chinigò - E. Filicetti - G. Greco - R. Lappano - C. Marinaro - L. Soraci - A. Corsonello - F. Lattanzio - M. Volpentesta (Cosenza, Arcavacata, Ancona)

P.51 MONITORAGGIO CLINICO ED UTILIZZO DI ANTIPSIKOTICI PER I DISTURBI DEL COMPORTAMENTO IN SOGGETTI CON DEMENZA A DOMICILIO ED IN RSA: L'ESPERIENZA DEL CDCD DELLA GERIATRIA DI PISTOIA

E. Poletti - V. Caleri - V. Raia - C. Baroncini - M.C. Pieraccioni - D. Frassinetti - M.F. D'Andria - F. Caramelli - G. Lucarelli - E. Mossello - C. Guarducci - E. Tonon (Firenze, Pistoia)

P.52 GESTIONE MULTIDISCIPLINARE NON FARMACOLOGICA DEI BPSD IN UN REPARTO DI GERIATRIA PER ACUTI: UN CASE SCENARIO

A. Stagliano - S. Visconti - M.A. Rizzo - R. Lucifora - E. Page - M.C. Ferrara - E. Pinarđ - A. Sironi - F. Sandi - A. Finazzi - C. Okoye - P. Mazzola - G. Bellelli (Monza, Genova)

DEPRESSIONE

P.53 L'IMPATTO DELL'ARTROSI E DELLA GERIATRIC DEPRESSION SCALE SULLE TRAIETTORIE DEL MINI-MENTAL STATE EXAMINATION IN SETTE ANNI DI FOLLOW-UP

C. Ceolin - D. Cannavò - V. Gamba - M. Noale - B. Di Marzio - S. Pigozzo - C. Curreri - A. Ravelli - M. Devita - G. Sergi - M. De Rui (Padova)

P.54 PREVALENZA E SIGNIFICATO CLINICO DELLA SOLITUDINE IN PAZIENTI ANZIANI RICOVERATI NEI REPARTI PER ACUTI

G. Laureti - G. Brombo - P. Guindani - D. Pedrini - G.L. Squintani - B. Carrieri - M. Fedecostante - G. Dell'Aquila - F. Lucchini - A. Ungar - E. Mossello - G. Zuliani - A. Cherubini (Ancona, Ferrara, Firenze)

P.55 BIOMARCATORI EMATICI DELLA MALATTIA DI ALZHEIMER E DEPRESSIONE NELL'ANZIANO: UNO STUDIO LONGITUDINALE DI POPOLAZIONE

F. Triolo - G. Grande - C. Gregorio - M. Dale - C. Fredolini - D.L. Vetrano (Stockholm/SE)

DIABETE E DISTURBI METABOLICI

P.56 DALLA GLICEMIA AL METABOLISMO:IL RUOLO DEI GLPI- RAS NEL PAZIENTE DIABETICO

T. Abd Alhady - S. Nichetti - A. Ambrosio - B. Di Marzio - G. Gasparini - S. Pigozzo - C. Ceolin - G. Sergi (Padova)

P.57 L'IPERCORTISOLISMO NEI PAZIENTI ANZIANI CON ELEVATO BRI: RISULTATO DALLO STUDIO AGICO

A. Martocchia - M. Stefanelli - M. Gallucci - M. Noale - S. Maggi - M. Cassol - D. Postacchini - A. Proietti - M. Barbagallo - L.J. Dominguez - C. Ferri - G. Desideri - L. Toussan - F. Pastore - G.M. Falaschi - G. Paolisso - P. Falaschi (Roma, Treviso, Padova, Fermo, Palermo, L'Aquila, Napoli)

P.58 VALUTAZIONE DELL'INDICE DI RESISTENZA RENALE IN UN GRUPPO DI PAZIENTI ANZIANI DIABETICI

S. Nichetti - T. Abd Alhady - A. Ambrosio - B. Di Marzio - G. Gasparini - C. Ceolin - C. Tirrito - C. Curreri - G. Sergi (Padova)

DOLORE CRONICO E TERAPIA DEL DOLORE

P.59 L'IMPATTO FUNZIONALE DEL DOLORE CRONICO LO RESTITUISCE IMPORTANTE COMPONENTE DELLA FRAGILITÀ

E. Calistri - E.R. Scarantino - B. Martinelli Consumi - C. Secciani - B. Salani - A. Ungar - M. Torrini (Firenze, Empoli)

P.60 LA STRETTA RELAZIONE TRA DOLORE, INSONNIA E DEPRESSIONE: DATI DI UNA POPOLAZIONE ANZIANA AFFERENTE AD UN AMBULATORIO ALGOLOGICO

E.R. Scarantino - E. Calistri - C. Secciani - B. Martinelli Consumi - B. Salani - A. Ungar - M. Torrini (Firenze, Empoli)

P.61 SCALE PER LA MISURAZIONE DEL DOLORE CRONICO NELL'ANZIANO: LA NOSTRA ESPERIENZA CON LA BRIEF PAIN INVENTORY

M. Torrini - E. Calistri - E.R. Scarantino - B. Martinelli Consumi - C. Secciani - B. Salani - A. Ungar (Firenze, Empoli)

ENDOCRINOLOGIA GERIATRICA

P.62 UN CASO DI ENCEFALOPATIA METABOLICA SECONDARIA AD INTOSSICAZIONE VITAMINICA D

E. Giovinazzo - C. Oliveri - P. Furfaro - R. Pagano - N. Morabito - G. Basile - A. Catalano (Messina)

EPIDEMIOLOGIA

P.63 EPIDEMIOLOGIA DELLE VERTIGINI: ANALISI DEGLI ACCESSI IN PRONTO SOCCORSO CON FOCUS PER FASCIA D'ETÀ

R. Schipani - R. Derna - C. Savinelli - M.D. Viele - A. Cerracchio - M. Soricelli - M. De Martino - F. Iannaccone - L. Califano - R. Renna - M.G. Coppola (Napoli, Benevento)

ESERCIZIO FISICO E INVECCHIAMENTO

P.64 GLI EFFETTI DELLA PET OWNERSHIP SULLA PERFORMANCE FISICA NELL'ANZIANO AMBULATORIALE: STUDIO OSSERVAZIONALE

F. Aversano - G. Ceccarelli - I. Ambrosino - I. Barbieri - O. Martini - A. Tariello - L. Ceolin - G. Spanalatte - T. Wenger - G. Rivasi - E. Mossello - A. Ungar (Firenze)

P.65 PREVENIRE LA SINDROME DA DISABILITÀ ACQUISITA IN OSPEDALE ATTRAVERSO INTERVENTI MULTI-DOMINIO INTEGRATI: RISULTATI DELLO STUDIO OPTIMAge-IT

E. Cucini - M.C. Ferrara - C. Okoye - B. Tonus - W. Guo - A. Finazzi - A. Vanoncini - G. Tavecchi - F. Sandi - L. Lodovici - E. Esposito - P. Negri - M.C. De Ponti - F. Guerini - G. Bianco - A. Zucchelli - A. Mengozzi - L. Soraci - A. Cozza - L. Muglia - E. Clausi - L. Lambertucci - C. Ruberto - G. Ruotolo - L. Mancuso - F. Fimognari - A. Corsonello - A. Viridis - A. Ungar - A. Marengoni - G. Bellelli (Monza, Brescia, Pisa, Cosenza, Firenze, Catanzaro)

P.66 INTERVENTO SULLO STILE DI VITA E USO DI BENZODIAZEPINE. ANALISI SECONDARIA DAL TRIAL THE SARCOPIENIA AND PHYSICAL FRAILITY IN OLDER PEOPLE: MULTI-COMPONENT TREATMENT STRATEGIES (SPRINT)

E. Levati - M.B. Zazzara - R. Calvani - F. Landi - G. Onder (Roma)

P.67 AMBULATORIO CADUTE: INTERVENTO MULTICOMPONENTE PER PAZIENTI CON FRAGILITÀ LIEVE-MODERATA E STORIA DI CADUTE. ADERENZA AL PROGRAMMA E IMPATTO SU RECIDIVE E PERFORMANCE MOTORIE

E. Patrizio - B. Tonus - B. Maisano - M. Marelli - G. Cederle - E. Esposito - E. Casali - G. Bellelli (Monza)

FARMACOLOGIA

P.68 STUDIO DEL FENOMENO DELL'UNDERPRESCRIPTION E DEL SUO ANDAMENTO IN REPARTI INTERNISTICO-GERIATRICI DOPO RICONCILIAZIONE FARMACOLOGICA

M. Salvi - E. Bronzoni - I. Zucchini - B. Tanzi - C. Testa - F. Lauretani - M. Maggio (Parma)

P.69 UN INSOLITO EPISODIO DI ACATISIA IN UN UOMO DI 80 ANNI

R. Terranova - F. Cucinotta - V. Ingrosso - C. Menechini - L. Gerardino - R. Liperoti - F. Landi (Roma)

FRAGILITÀ

P.70 DISREGOLAZIONE METABOLICA COME MARKER DI FRAGILITÀ: RISULTATI PRELIMINARI DELLO STUDIO FRAMITO

A. Bellotti - M. Lombardi - E. Locatelli - E. Ferrighi - M. Bursi - M. Castellazzi - R. Candeloro - W. Guo - E. Cucini - M.C. Ferrara - G. Bellelli - P. Mazzola - O. Navaei - S. De Marco - B. Torsello - G. Ducci - V. Pasquale - E. Sacco - S. Serrao - G. Paglia - D.P. Bernasconi - C. Bianchi - C. Trevisan (Ferrara, Monza, Milano, Veduggio al Lambro)

P.71 EFFICACIA DELLA SUPPLEMENTAZIONE ORALE DI L-ARGININA E VITAMINA C SULLA RIDUZIONE DELLA FRAGILITÀ IN PAZIENTI ANZIANI DIABETICI

E. Boccalone - E. Rossi - M. De Fazio (Benevento)

P.72 LA COMPREHENSIVE GERIATRIC ASSESSMENT (CGA) NEL PAZIENTE ANZIANO ONCOLOGICO: CONFRONTO TRA DUE POPOLAZIONI AFFERENTI ALLE METÀ DI ONCOGERIATRIA DEL POLICLINICO GEMELLI E DEL REAL HOSPITAL PORTUGUES DE BENEFICIENCIA DI RECIFE

S. Borrielli - J. Bertolino - L. Melo - R. Castelli - F. Landi (Sassari, Roma, Recife/BR)

P.73 FORZA DI PRESA MANUALE COME PREDITTORE DI MORTALITÀ A UN ANNO DALLA FRATTURA DI FEMORE DA FRAGILITÀ NEI PAZIENTI ANZIANI

I. Buffoli - F. Salis - A. Bellisai - M. Belfiori - B. Gianoglio - G. Marongiu - M. Marzuolo - G. Navarra - V. Piras - B. Puxeddu - L. Sanna - C. Scudu - A. Capone - A. Mandas (Cagliari)

P.74 FENOTIPIZZAZIONE DELLA FRAGILITÀ MULTIDIMENSIONALE E DELLE SUE TRAIETTORIE IN UNA POPOLAZIONE GERIATRICA: UNO STUDIO OSSERVAZIONALE

G. Bufi - M. Napoleone - N. Pardini - E. Carlino - S. Turini - S. Bacciardi - R. Antognoli - S. Rogani - F. Niccolai - V. Calsolaro - T. Mazzarone - A. Mengozzi - A. Viridis (Pisa)

P.75 INTEGRAZIONE TRA SCALE DI FRAGILITÀ E PARAMETRI BIOCHIMICI NELLA PREDIZIONE DEL RISCHIO DI MORTALITÀ IN PAZIENTI GERIATRICI RICOVERATI PER PATOLOGIE ACUTE DI QUALSIASI EZIOLOGIA

C. Cargioli - R. Pullia - C. Guerrini - S. Rogani - F. Niccolai - V. Calsolaro - T. Mazzarone - A. Mengozzi - R. Antognoli - F. Monzani - A. Viridis (Pisa)

P.76 ASSOCIAZIONE TRA BIOMARCATORI PLASMATICI IN UNA COORTE GERIATRICA: RISULTATI PRELIMINARI DA UNO STUDIO OSSERVAZIONALE

L. de Lisio - L.A. Ceparano - C. Di Lorenzo - G. Gambino - R. Formisano - G. Curcio - C. Canitano - V. Zanobbi - A. De Simone - L. De Maria - A. Vassallo - A. Caracciolo - G. Saccon - P. Pezzella - L. Bencivenga - G. Rengo (Napoli)

P.77 STUDIO LONGITUDINALE SUI COMPORTAMENTI DI SELF-CARE DEGLI ANZIANI AFFETTI DA MULTICRONICITÀ

I. Dello Iacono - D.L.L. Ausili - E. Vellone - M. Matarese - M. De Maria (Roma, Monza)

P.78 INIBITORI DEL COTRASPORTATORE SODIO-GLUCOSIO DI TIPO 2 E DECLINO COGNITIVO: UNA REVISIONE SISTEMATICA E METANALISI

C. Di Lorenzo - L.A. Ceparano - L. de Lisio - G.D. Femminella - N. Ferrara - L. Bencivenga - K. Komici - G. Rengo (Napoli, Campobasso)

P.79 CORRELAZIONE TRA VALUTAZIONE MULTIDIMENSIONALE, INDICI PROGNOSTICI E SOPRAVVIVENZA NEI PAZIENTI RICOVERATI IN GERIATRIA PER ACUTI

L. Feltri - L. Luppi - R. D'Agostino - M. Ferrari - M. Foroni - M. Luciani - O. Moiola - G. Mussatti - G. Lancellotti - M. Bertolotti - C. Mussi (Modena)

P.80 IL RUOLO DELLA VALUTAZIONE DELLA FRAGILITÀ NEL PAZIENTE ANZIANO CON ICTUS ISCHEMICO: OSSERVAZIONE IN UN GRUPPO DI PAZIENTI ANZIANI OSPEDALIZZATI

F. Ferraiolo - F. Malacarne - A. Di Giovanni - S. Crescimone - M. Versace - S. Caruso - F. Bellone - A. Catalano - A. Toscano - G. Basile (Messina)

P.81 VULNERABILITÀ NEL PAZIENTE ANZIANO CANDIDATO A CHIRURGIA TORACICA ONCOLOGICA: UNO STUDIO PILOTA CON TEST DI SCREENING AUTOSOMMINISTRATI

R. Frongillo - N. Solvi - E. Frongillo - G. Guggino - G. Rengo - D. Leosco - T. Vuotto - A. Filippelli - G. Corbi (Napoli)

P.82 FATTORI PREDITTIVI DI OUTCOME SFAVOREVOLE IN UNA POPOLAZIONE DI ULTRA90ENNI RICOVERATI IN UN REPARTO DI MEDICINA GERIATRICA

L. Guarneri - M. Minelli - A. Ferrari - D. Uberti - D. Bassis - V. Tanghetti - P. Tibaldi - G. Minelli - F. Pini - A. Marengoni - F. Guerini (Brescia)

P.83 VALUTAZIONE MULTIDIMENSIONALE DELLA FRAGILITÀ PSICO-COGNITIVA NELLA PERSONA IN STATO DI DETENEGIONE: RISULTATI PRELIMINARI DELLO STUDIO FRAIL IN JAIL

C. Lucchi - E. Bordin - C. Petrucci - I. Pradelle - D. D'Angelo - M.C. Bianchini - M. Lombardi - L. Bollino - M. Strampelli - S. Volpato - M. Neri - C. Trevisan (Ferrara)

P.84 LA FRAGILITÀ SOCIALE COME PRINCIPALE PREDITTORE DI ACCESSO IN PRONTO SOCCORSO DEL PAZIENTE ANZIANO IN POST-DIMISSIONE

M. Luciani - L. Luppi - L. Feltri - M. Ferrari - R. D'Agostino - M. Foroni - O. Moioli - G. Mussatti - G. Lancellotti - M. Bertolotti - C. Mussi (Modena)

P.85 VARIAZIONE DELLA COMPOSIZIONE CORPOREA IN PERSONE ANZIANE OSPEDALIZZATE: RISULTATI DI UNO STUDIO CON BIOIMPEDENZOMETRIA

F. Negretti - G. Bianco - L. Locatelli - C. Belleri - A. Marengoni - A. Zucchelli (Brescia)

INFEZIONI

P.86 ISOLAMENTO DI PATOGENI "CRITICI" IN LTCF NELLE DIVERSE TIPOLOGIE DI DEGENZA

R. D'Angelo (Milano)

P.87 DECLINO FUNZIONALE NEI PAZIENTI ANZIANI OSPEDALIZZATI CON INFEZIONI ACUTE: RISULTATI PRELIMINARI DELLO STUDIO INFRAGEN

W. Guo - M.C. Ferrara - E. Cucini - L. Tinelli - C. Tocci - L. Barbieri - G. Mauri - B.M. Zanforlini - C. Curreri - L. Bencivenga - G.D. Femminella - L.A. Ceparano - A. Campion - B. Berardi - C. Trevisan - D. Gemmati - G. Sergi - P. Mazzola - S. Volpato - G. Bellelli (Monza, Padova, Napoli, Ferrara)

P.88 PANCITOPENIA NELL'ANZIANO: QUANDO INDAGARE CAMBIA LA PROGNOSI

A. Tariello - I. Ambrosino - A. Liccardo - M. Niccolini - V. Raia - M. Silini - V. Lombardo - E. Santamaria - C. Pozzi - A. Ungar (Firenze)

LONG TERM CARE

P.89 PREVALENZA DI POLIFARMACOTERAPIA E INAPPROPRIATEZZA PRESCRITTIVA IN SOGGETTI ANZIANI ISTITUZIONALIZZATI: ANALISI PRELIMINARE DELLO STUDIO REGIONALE TeRSA

S. Butti - C. Per - E. Trovato - A. Finotti - G. D'Alessandro - R. Presta - E. Brunetti - M. Bo (Torino)

P.90 STRUMENTI PER IL RILEVAMENTO DEL DELIRIUM IN LONG TERM CARE: RISULTATI DI UNA SCOPING REVIEW

C. Muzzana - I. Mansutti - V. Vater - P. Urfer - A. Palese - D. Ausserhofer - W. Hasemann (Bolzano, Udine, Francoforte/DE, Basilea/CH)

P.91 FREQUENZA DELLE CADUTE IN UNA POPOLAZIONE DI ANZIANI ISTITUZIONALIZZATI: RAPPORTO FRA UTILIZZO DELLE CONTENZIONI ED ESITI DELLE CADUTE

G. Ricci - L. Barrionuevo - P. Pagliari - L. Locati - S. Romano -

S. Sala (Villasanta)

P.92 I-COUNT, INTERVENTO MULTIDIMENSIONALE MULTICENTRICO IN ANZIANI NEI SETTING RESIDENZIALI: DATI PRELIMINARI

G. Scotti - A. Ghidini - G. Pasolini - Z. Romeo - E. Macchia - C. Ceolin - M. Papa - A. Bobbo - M.P. Arsie - A. Sanasi - I. Bandera - M. Cadei - M. Cominetti - E. Danieli - B. Faraci - R. Filippelli - S. Frosi - E. Giovannini - M. Legierska - P. Maggi - S. Moscarella - S. Perelli Ercolini - G. Principato - D. Radeanu - S. Gentile - L. Ruggeri - S. Maggi - M. Noale - A. Morandi (Brescia, Cremona, Padova)

P.93 IMPLEMENTAZIONE DI UNA VALUTAZIONE STANDARDIZZATA IN TERAPIA OCCUPAZIONALE NELLE NURSING HOME: STUDIO PILOTA PRESSO LA FONDAZIONE ELISABETTA GERMANI DI CINGIA DE' BOTTI (CR)

C. Tagliasacchi - C. Pozzi - V. Ragusa - S. Gerardini - E. Lucchi - M. Cucumo - I. Salimbeni (Cingia de' Botti, Manno/CH)

MALATTIE RESPIRATORIE

P.94 UN CASO COMPLESSO DI POLMONITE AB INGESTIS

S. Augusto - I. Cappiello - A. Ungar (Firenze)

P.95 CASO DI MONONUCLEOSI INFETTIVA IN PAZIENTE DI 87 ANNI, COMPLICATO DA ALLETTAMENTO, TROMBOEMBOLISMO VENOSO, INSUFFICIENZA RESPIRATORIA GRAVE E BAROTRAUMA DA UTILIZZO DI OSSIGENOTERAPIA AD ALTI FLUSSI

F. Casella - M. Finelli - C. Corcione - A. Risoli - C. Agostino - M.M. Bulla - C. Casciani - F.P. Fontanella - B. Russo - F. Landi - V. Galluzzo (Roma)

P.96 RUOLO DELL'ECOGRAFIA MULTIPARAMETRICA (LUS, CUS, TAPSE) NEL PREDIRE LA NECESSITÀ DI VENTILAZIONE-TERAPIA IN UNA COORTE DI PAZIENTI ANZIANI RICOVERATI PER INSUFFICIENZA RESPIRATORIA ACUTA

N. Cerundolo - C. Siniscalchi - B. Prati - A. Nouvenne - A. Parise - R. Simoni - L. Finardi - J. Magro - V. Andreev - T. Meschi (Parma)

P.97 CORRELAZIONI CLINICHE DELL'ECOGRAFIA TORACICA CON DELIRIUM ED ESITI DEL RICOVERO IN PAZIENTI ANZIANI CON PATOLOGIA RESPIRATORIA ACUTA: ANALISI PRELIMINARE DELLO STUDIO ECO-AGE DEL GRUPPO GRETA

M. Marelli - E. Esposito - A. Finazzi - L. Ghiadoni - M. Cerasuolo - F. Lauretani - I. Zucchini - M. Salvi - M.G. Maggio - A. Nouvenne - N. Cerundolo - C. Siniscalchi - F. Palmese - C. Ferrari - M. Manna - E. Fabbri - M. Torrini - A. Ungar - R. Antonelli Incalzi - S. Scarlata - M.R. Rizzo - A. Ticinesi - G. Bellelli - C. Okoye (Monza, Pisa, Napoli, Parma, Ravenna, Forlì, Firenze, Roma, Ferrara)

P.98 LA VENTILAZIONE NON INVASIVA NELL'ANZIANO: GIORNI DI DEGENZA E DESTINO ALLA DIMISSIONE IN MEDICINA HIGH CARE

B. Vallotti - C. Luchetti - S. Carifi - V. Ciambrone - A. Lumini - B. Romboli - S. Becattini - I. Bruni (Firenze)

MISCELLANEA

P.99 IL RUOLO DELLO STATO CIVILE NELLA VALUTAZIONE MULTIDIMENSIONALE GERIATRICA: IMPLICAZIONI PER LA CURA PERSONALIZZATA

M. Belfiori - F. Salis - B. Puxeddu - I. Buffoli - A. Mandas (Cagliari)

P.100 UN VIII MANCATO ALL'APPELLO: EMOFILIA A ACQUISITA IN UN PAZIENTE SENZA STORIA DI COAGULOPATIA

P. Filauri - M.C. Stornelli - A. Ventresca - R. Di Gaetano - G. Mauti - C. Balsano (Avezzano)

P.101 COLESTEROLO TOTALE E MORTALITÀ IN PAZIENTI ANZIANI RESIDENTI IN COMUNITÀ: DIFFERENZE DI GENERE

M.S. Iuorio - D. Lelli - S. Bandinelli - L. Ferrucci - R. Antonelli Incalzi - C. Pedone (Roma, Arezzo, Bethesda/USA)

P.102 "VIVERE CON GLI ANIMALI A FIRENZE": IL RAPPORTO DEGLI ANZIANI CON I LORO ANIMALI DA COMPAGNIA

O. Martini - I. Ambrosino - L. Ceolin - G. Rivasi - A. Ungar (Firenze)

P.103 VALUTAZIONE DEL RISCHIO DI CADUTE MEDIANTE LO SCORE FRAT-UP E CONFRONTO CON LE CATEGORIE DI RISCHIO DELLA WORLD FALLS GUIDELINES TASKFORCE: UN'ANALISI PRELIMINARE DEGLI STUDI DARE FALLSPREDICT

F. Palmese - P. Di Florio - F. Lamberti - M. Colotti - T. Fiumana - F. Gravina - L. Bettazzoni - L. Palmerini - P. Palumbo - M. Sicbaldi - G. D'Angella - G. Ugolini - A. Rubboli - P. Cataleta - A. Buscaroli - F. Stella - L. Chiari - M. Domenicali - A. Silvani (Ravenna, Bologna)

P.104 ATTEGGIAMENTI PRESCRITTIVI NEL PAZIENTE GERIATRICO OSPEDALIZZATO

P. Silvestri - S. Ottaviani - A. Nencioni - F. Monacelli (Genova)

P.105 VALORE PROGNOSTICO DELL'ANISOCITOSI (RDW) NELLA PREDIZIONE DELLA MORTALITÀ PER TUTTE LE CAUSE NEGLI ANZIANI: ANALISI SECONDARIA DI TRE SETTING DIVERSI

L. Soraci - M. Di Rosa - A. Montesanto - A. Corsonello - E. Paparazzo - C. Chinigò - L. Muglia - G. Passarino - F. Lattanzio (Cosenza, Ancona)

P.106 INTERVENTI EDUCATIVI FINALIZZATI A MIGLIORARE I COMPORTAMENTI QUOTIDIANI DI SELF-CARE NEGLI ANZIANI CON MALATTIE CRONICHE MULTIPLE: UNA REVISIONE SISTEMATICA

C. Tosini - R. Mazzotta - D.L.L. Ausili - E. Vellone - M. Matarese - M. De Maria (Roma, Milano)

NEFROLOGIA

P.107 RAPPORTO RAME/ZINCO (CU/ZN) E ANEMIA NEGLI ANZIANI: RUOLO PREDITTIVO E MEDIAZIONE NELLA MALATTIA RENALE CRONICA

C. Chinigò - M. Di Rosa - M.E. Gambuzza - M. Princiotto - A. Cozza - L. Muglia - D. Santoro - G. Gembillo - A. Corsonello - L. Soraci (Cosenza, Messina)

P.108 UNA RARA COMPLICANZA DELLA TERAPIA ANTIMICOTICA: UN CASO DI DIABETE INSIPIDO NEFROGENICO DA AMFOTERICINA B

D. Uberti - A. Ferrari - L. Guarneri - M. Minelli - D. Bassis - V. Tanghetti - P. Tibaldi - A. Ricci - M. Cristo - G. Minelli - F. Pini - A. Marengoni - F. Guerini (Brescia)

NEUROLOGIA

P.109 PROGETTO INTEGRATO DI TERAPIA OCCUPAZIONALE - ATTIVITA' MOTORIA NEL PAZIENTE ANZIANO CON MALATTIA PARKINSON

R. D'Amico - F. D'Amico (Troina, Cefalù)

P.110 DIFFERENZE LEGATE AL SESSO NELLA DEMENZA A CORPI DI LEWY: ANALISI DI UNA COORTE DI PAZIENTI ANZIANI MONOCENTRICA

E. Latini - O. Martini - T. De Nardo - M. Silini - L. Sassi - A. Ungar - E. Mossello (Firenze)

P.111 PATTERN DI MULTIMORBILITÀ E BIOMARCATORI EMATICI DELLA MALATTIA DI ALZHEIMER IN ANZIANI COGNITIVAMENTE INTEGRATI CHE VIVONO IN COMUNITÀ

A. Marengoni - G. Grande - M. Valletta - C. Gregorio - A. Calderòn - Larranaga - M. Dale - C. Fredolini - D.L. Vetrano (Brescia, Stoccolma/SE)

NUOVE TECNOLOGIA E DOMOTICA

P.112 ANCELIA® E IL FUTURO DELLA RESIDENZIALITÀ: UN SENSORE OTTICO DI INTELLIGENZA ARTIFICIALE PER MIGLIORARE LA QUALITÀ DELLE CURE

E. Casabona - B. Albanesi - C. Stillavato - G. Piantino - P. Pianotti - G. Magrin - M. Piccini - M.V. Bellotti - P. Di Giulio - V. Dimonte (Torino, Milano)

P.113 TELEGESTIONE GERIATRICA DELLE CONDIZIONI DI SALUTE NEGLI ANZIANI OSPITI DI RESIDENZE RECENTEMENTE DIMESSI DALL'OSPEDALE – STUDIO GET HEALTH

G. Dell'Aquila - F. Suppa - E. Zengarini - P. Baliotti - S. Biondini - E. Aiudi - A. Bellugi - M. Fedecostante - A. Scrimieri - F.M. Trotta - I. Aguzzi - B. Carrieri - M. Di Rosa - L. Rossi - A. Cherubini (Ancona)

P.114 APPLICAZIONI LUDICO-DIGITALI PER LA QUALITÀ DELLA VITA E LA SOCIALIZZAZIONE NELLE PERSONE ANZIANE ≥75 ANNI: UNA REVISIONE DELLA LETTERATURA

M. Lommi - S. Ricci - L. Guarente - D. Ivziku (Roma)

P.115 DAL TRIAGE UMANO AL TRIAGE VIRTUALE: L'IA COME ALLEATA NEL CUORE DEL PRONTO SOCCORSO

M. Ricci - M. Belardinelli - S. Frassini - D. Ventura - S. Rasori - A. Battistini - M. Di Donato (Pesaro)

P.116 BARRIERE E PREFERENZE NELL'USO DELLE TECNOLOGIE DIGITALI NELLA TERZA ETÀ: STUDIO QUALITATIVO PER LA PROGETTAZIONE DI GIOCHI DIGITALI PER IL SOCIAL ENGAGEMENT DEGLI ANZIANI OVER 70

S. Ricci - M. Lommi - L. Guarente - D. Ivziku (Roma)

P.117 LA STIMOLAZIONE COGNITIVA TRAMITE TABLET IN SOGGETTI ANZIANI OSPEDALIZZATI. ANALISI DI FATTIBILITÀ, ADERENZA ED ESPERIENZA RIPORTATA DAL PAZIENTE: RISULTATI PRELIMINARI DAL PROGETTO OPTIMAge-IT

B. Tonus - C. Okoye - M.C. Ferrara - W. Guo - G. Bianco - E. Carlino - L. Muglia - D. Bassis - G. Ferratini - E. Cucini - C. Gatti - A. Finazzi - N. Pardini - L. Lodovici - C. Guzzo - F. Sandi - A. Nabacino - M. Manna - A. Zucchelli - G. Ruotolo - F. Fimognari - A. Bianchetti - F. Guerini - A. Ungar - A. Viridis - A. Corsonello - A. Marengoni - G. Bellelli (Monza, Brescia, Pisa, Cosenza, Firenze, Cosenza, Catanzaro, Rende)

NUTRIZIONE E MALNUTRIZIONE CLINICA

P.118 MALNUTRIZIONE IN UNA COORTE DI PAZIENTI ORTOGERIATRICI ED IMPLICAZIONI CLINICHE

M. Bianchini - R. Pennisi - P. De Colle - G. Castiglia - M. Zanetti (Trieste)

P.119 IMPATTO DEI PARAMETRI NUTRIZIONALI SULLA MORTALITÀ IN PAZIENTI GERIATRICI OSPEDALIZZATI: STUDIO OSSERVAZIONALE PROSPETTICO

G. Marini - P. Politi - G. Rossi - M. Alzani - M. Biotto - M. Maragno - C. Morichetti - A.M. Maresca (Varese, San Fermo della Battaglia)

P.120 OTTIMIZZAZIONE DELLO STATO NUTRIZIONALE NEL PAZIENTE ANZIANO FRAGILE OSPEDALIZZATO: UN PROGETTO DI INTERVENTO NUTRIZIONALE PRECOCE DEL REPARTO DI GERIATRIA DELL'OSPEDALE DI BOLZANO

F. Piazzani - P. Di Gregorio - F. Lubian (Bolzano)

ONCOLOGIA GERIATRICA

P.121 PREVENZIONE DELL'OSTEOSARCOPENIA INDOTTA DALLA TERAPIA DI DEPRIVAZIONE ANDROGENICA DEL CARCINOMA PROSTATICO: IL RUOLO INTEGRATO DELL'ESERCIZIO FISICO E DELLA NUTRIZIONE

F. Ambrosio - M. Persia - G.F. Colloca - C. Massaro - A. Risoli - S. Cacciatore - F. Mammarella - R. Calvani - F. Landi (Roma)

P.122 DECISION REGRET IN ONCOLOGIA GERIATRICA: UNA SCOPING REVIEW SULLE PROSPETTIVE DI PAZIENTI, CAREGIVER E PROFESSIONISTI

I. Basile - L. Consolo - D. Rusconi - L. Pasquot - M. Lusignani (Milano)

P.123 UN CASO DI FEBBRE FATALE NELL' ANZIANO CON UNA INUSUALE IPERLEUCOCITOSI

V. Lepidini - L. Mele - A. Vespa - G. Sena - G.M. Ricciuto - L. Tafaro (Roma)

P.124 LA VALUTAZIONE GERIATRICA MULTIDIMENSIONALE NEL PAZIENTE ANZIANO CANDIDATO A TRAPIANTO ALLOGENICO DI CELLULE STAMINALI EMATOPOIETICHE: STUDIO ALLO-ELD

S. Veggio - G. Bianco - D. Novelli - P. Tura - G. Quaranta - M. Malagola - A. Marengoni - A. Zucchelli (Brescia)

ORGANIZZAZIONE DEI SERVIZI E MODELLI DI CURA

P.125 VALUTAZIONE DELLE CARATTERISTICHE DI ANZIANI RICHIEDENTI UN RICOVERO TEMPORANEO IN RSA PER BISOGNI NON DIFFERIBILI DURANTE 12 MESI DI OSSERVAZIONE

C. Ballabio - I. Caverniuc - S. Grimaldi - S. Zambello - C. Locatelli - F. Sanvito (Monza)

P.126 GLI INTERVENTI ASSISTITI CON GLI ANIMALI NEGLI ANZIANI CHE FREQUENTANO I CENTRI DIURNI: UNO STUDIO PILOTA.

I. Barbieri - A. Tariello - I. Ambrosino - G. Ceccarelli - O. Martini - F. Aversano - G. Spanalatte - T. Wenger - G. Rivasi - E. Mossello - A. Ungar (Firenze)

P.127 OTTIMIZZAZIONE PREOPERATORIA IN UN PAZIENTE ANZIANO AD ALTO RISCHIO DI COMPLICANZE E CANDIDATO A CHIRURGIA COLORETTALE: UN ESEMPIO DI PREABILITAZIONE MULTIMODALE

M.F. Bisignano - F. Aversano - F. Livi - L. Foti - C. Fiorindi - F. Cianchi - C. Tognozzi - S. Amatucci - A. Ungar - S. Romagnoli - G. Baldini - G.D. Testa (Firenze)

P.128 RUOLO DELL'INFERMIERE DI FAMIGLIA E DI COMUNITÀ NELLA GESTIONE DOMICILIARE DEL PAZIENTE GERIATRICO

R. Buonincontro - V. Fedele (Firenze)

P.129 IL PAZIENTE CRONICAMENTE CRITICO: UNA REALTÀ GERIATRICA?

P. Calderisi - A. Greco - I. Chiarelli - F. Addante - E. Travaglini - O. Ariano - V. Tenace - G. Serviddio (San Giovanni Rotondo, Foggia)

P.130 IS THE "LESS" ALWAYS MORE NEL PAZIENTE GERIATRICO CRITICO? ESPERIENZA DI UNA SUB INTENSIVA GERIATRICA

I. Chiarelli - A. Greco - P. Calderisi - C. Cisternino - E. Travaglini - M. Tritto - V. Tenace - O. Ariano - G. Serviddio (San Giovanni Rotondo, Foggia)

P.131 PROGETTO MC-PD (MONITORAGGIO CONDIVISO POST-DIMISSIONE): UN'ALLEANZA FRA OSPEDALE E MEDICO DI MEDICINA GENERALE

G.F. Fusi - M. Colombo - B. Giudici - M. Martelengo - L. Perego - L. Sassi - L. Verdi - A. Bonini - P. Dionigi Rossi (Milano, Merate)

P.132 FATTORI ASSOCIATI AL RICOVERO IN UN REPARTO DI GERIATRIA PER ACUTI DA UNA UNITÀ DI OSSERVAZIONE BREVE INTENSIVA GERIATRICA (OBI-GER): UNO STUDIO DI COORTE RETROSPETTIVO

L. Orlandini - B. Maisano - A.M. Ornago - E. Pinardi - A. Finazzi - A. Bonini - M. Corsi - A. Stagliano - M. Manna - M.C. Ferrara - C. Okoye - G. Bellelli (Monza, Stoccolma/SE)

P.133 L'EVOLUZIONE DELLA PIANIFICAZIONE SANITARIA NEL CONTESTO DEL PIANO NAZIONALE DI RIPRESA E RESILIENZA (PNRR) IN ITALIA: IL QUADRO LOGISTICO DELL'ASST SPEDALI CIVILI DI BRESCIA

A. Padovani - A. Marengoni - A. Zucchelli - E. Belli - G. Orizio - L. Cajazzo - E. Burato (Brescia)

P.134 IMPATTO DELLA TERAPIA OCCUPAZIONALE NELLA RIABILITAZIONE IN CURE INTERMEDIE PRESSO LA FONDAZIONE GERMANI - CINGIA DE' BOTTI (CR): ANALISI RETROSPETTIVA SU 86 PAZIENTI

V. Ragusa - C. Pozzi - D. Zaccaria - E. Lucchi - E. Catenacci - K. Ferrari - M. Cucumo (Cingia de' Botti, Manno/CH)

P.135 CASA DI COMUNITÀ E PRESA IN CARICO DI ANZIANI CRITICI DIMESSI DAL PRONTO SOCCORSO

A. Sibilano - M. Dello Russo - S. Stefanoni - L.C. Bergamin - G.G. Guizzetti (Magenta, Abbiategrasso, Castano Primo, Legnano)

P.136 L'AMBULATORIO "PONTE" TRA OSPEDALE E TERRITORIO PER LA GESTIONE INTEGRATA DEL PAZIENTE PSICOGERIATRICO

V. Tibaldi - S. Raspo - M. Bonetto - G. Carignano - P. Cena - M. Garro - M. Marabotto - A. Mastrapasqua - V. Quaranta - G. Rinaldi (Cuneo)

ORTOGERIATRIA

P.137 IMPATTO DEL PENG BLOCK SULLA GESTIONE PERIOPERATORIA DEL PAZIENTE ANZIANO CON FRATTURA PROSSIMALE DI FEMORE: DATI PRELIMINARI DI UNO STUDIO OSSERVAZIONALE MONOCENTRICO

V. Ansanelli (Modena)

P.138 IDENTIKIT DEL PAZIENTE FRATTURATO DI FEMORE: EVOLUZIONE DEL FENOTIPO CLINICO DAL 2016 AD OGGI

M. Campi - S. Ottaviani - S. Peruzzo - M. Pizzonia - F. Monacelli - A. Nencioni (Genova)

P.139 IL RAPPORTO NEUTROFILI SU LINFOCITI ALLA DIMISSIONE SI ASSOCIA A DELIRIUM INTRAOSPEDALIERO E PREDICE LA MORTALITÀ POST-DIMISSIONE IN UNA COORTE DI PAZIENTI ANZIANI SOTTOPOSTI A TRATTAMENTO ORTOPEDICO

E. Carlino - C. Cargioli - S. Turini - E. Bianchi - T. Mazzarone - A.M. Calabrese - V. Calsolaro - F. Niccolai - C. Mori - S. Rogani - A. Polini - P.D. Parchi - M. Scaglione - A. Mengozzi - A. Viridis (Pisa)

P.140 FATTORI ASSOCIATI A RITARDO ALL'INTERVENTO CHIRURGICO NEL PAZIENTE ANZIANO CON FRATTURA DI FEMORE PROSSIMALE

M. De Vito - C. Trevisan - L. Cuttitta - A. Doppini - M. Cardi - V. Duraccio - C. Lucchi - W. Guo - L. Tinelli - C. Ceolin - M.C. Ferrara - F. Remelli - G. Sergi - G. Bellelli - S. Volpato (Ferrara, Monza, Padova)

P.141 INCIDENZA DELLE COMPLICANZE MEDICHE POST-OPERATORIE A BREVE E MEDIO TERMINE IN PAZIENTI ANZIANI CON FRATTURA DELL'ANCA

M. Ferrari - L. Feltri - J. Usai - A. Vestri - A. Franceschin - E. Sperti - C. Rontauoli - I. Manfredini - G. Lancellotti - M. Bertolotti - C. Mussi - E. Martini (Modena)

P.142 IPERPARATIROIDISMO PRIMITIVO, OSTEOGENESI IMPERFECTA E CANCRO ALLA MAMMELLA: UN CASO CLINICO COMPLESSO E REVISIONE DELLA LETTERATURA

F. Gatta - L.A. Ceparano - M.V. Costa - R. Cusano - S. D'Alessandro - V. Marasco - A. Di Maio - M. Conte - V. Parisi - G. Rengo - D. Leosco - L. Bencivenga - L. Petraglia (Napoli)

P.143 ALTERAZIONI ELETTROCARDIOGRAFICHE POST-OPERATORIE DI NUOVO RISCONTRO IN PAZIENTI ANZIANI OPERATI PER FRATTURA DI FEMORE: CORRELAZIONE CON L'USO DI NEUROLETTICI

L. Luppi - M. Luciani - C. Grandi - C. Mazza - R. D'Agostino - M. Teglio - F. Di Zio - V. Rossi - V. Ansanelli - M. Bertolotti - C. Mussi - E. Martini (Modena)

P.144 IL MODELLO ORTOGERIATRICO DOMICILIARE INCREMENTA I GIORNI TRASCORSI A CASA NEGLI ANZIANI CON FRATTURA DI FEMORE: ANALISI BASATA SU PROPENSITY SCORE MATCHING

T. Mazzarone - A. Ribera - L.M. Perez - M. Inzitari (Pisa, Barcellona/ES)

P.145 INFEZIONE DA ACINETOBACTER BAUMANII E ASCESSO SOTTOCUTANEO RICORRENTE IN UN PAZIENTE ORTOGERIATRICO: GESTIONE DI UN CASO CLINICO COMPLESSO

M. Perrotti - F. Forino - P. Majorano - R. Formisano - G. Perrotta - C. Miccio - C. Dello Russo - L. Corbia - M. Conte - G. Rengo - A. Papa - L. Petraglia - D. Leosco (Napoli)

P.146 INCIDENZA E FATTORI PREDITTIVI DEL POSIZIONAMENTO DEL CATETERE VESCICALE IN PAZIENTI ANZIANI CON FRATTURA DI FEMORE: UNO STUDIO RETROSPETTIVO DI COORTE

V. Pirola - S. Peruzzo - S. Ottaviani - M. Pizzonia - F. Monacelli - A. Nencioni (Genova)

P.147 ANTICOAGULANTI E RELATIVE COMPLICANZE NEL PAZIENTE ANZIANO CON FRATTURA DI FEMORE: UNO STUDIO OSSERVAZIONALE

L. Preve - F. Monacelli - A. Nencioni - M. Pizzonia - S. Ottaviani - S. Peruzzo (Genova)

P.148 RICOVERI RIPETUTI POTENZIALMENTE EVITABILI NEI PAZIENTI ANZIANI CON FRATTURE DA FRAGILITÀ IN ERA PRE-COVID, COVID E POST-COVID

R. Pullia - F. Aquilini - M. Cristofano - V. Calsolaro - T. Mazzarone - A. Polini - P.D. Parchi - A. Viridis - F. Monzani (Pisa)

PSICOGERIATRIA

P.149 DIFFERENZE DI GENERE NEI FATTORI ASSOCIATI ALLA SODDISFAZIONE DI VITA NELLA POPOLAZIONE ANZIANA: RISULTATI DA UNA NETWORK ANALYSIS

M. Matarese - M. De Maria (Roma)

P.150 ACCEPTANCE AND COMMITMENT THERAPY (ACT) E GENTILEZZA TERAPEUTICA NEL FINE VITA GERIATRICO: L'ESPERIENZA DELLA CLINICA RIABILITATIVA SANT'ANTONINO

A. Mediolani - C. Cucchetti - S. Orsucci - L. Gallicchio - N. Loubadi - G. Civardi (Piacenza)

P.151 ASSOCIAZIONE TRA PERFORMANCE COGNITIVA E AUTONOMIE FUNZIONALI TRAMITE L'UTILIZZO DELLA SCALA ADCS-ADL

K.E. Newell - F. Monacelli - A. Nencioni - S. Ottaviani - S. Peruzzi (Genova)

P.152 LA DIPENDENZA NELL' ANZIANO: UN CASO DI ABUSO DI COCAINA IN OVER 85

G.M. Ricciuto - L. Tafaro - D. Marsiliani - V. Lepidini (Roma)

P.153 PATTERN DI APPRENDIMENTO VERBALE NEL DECLINO COGNITIVO: UNO STUDIO PRELIMINARE

G. Scotto di Tella - R. Pezzella - V. Canzanella - M. Vasto - S. Rinaldi Landolina - F. Gatta - M.R. Spoleto - A. Ioanna - F. Forino - S. Maisto - G. Rengo - G.D. Femminella (Napoli, Firenze)

P.154 ASSOCIAZIONE TRA LONELINESS, FINANCIAL HEALTH STRAIN E CAPACITÀ INTRINSECA IN ANZIANI NON ISTITUZIONALIZZATI: UNO STUDIO OSSERVAZIONALE TRASVERSALE E LONGITUDINALE

A. Vassallo - A. Di Maio - F. Argento - V. Zanobbi - G. Curcio - C. Canitano - A. Orrera - I. Serino - M.G. Landi - G. Gambino - G.D. Femminella - L.A. Ceparano - G. Rengo - L. Bencivenga (Napoli)

SARCOPENIA

P.155 PREVALENZA DELLA SARCOPENIA NELLA PERSONA IN STATO DI DETENZIONE: RISULTATI PRELIMINARI DELLO STUDIO FRAIL IN JAIL

M.C. Bianchini - E. Bordin - C. Petrucci - D. D'angelo - C. Lucchi - I. Pradelle - M. Lombardi - L. Bollino - M. Strampelli - S. Volpato - M. Neri - C. Trevisan (Ferrara)

P.156 PREVALENZA ED IMPATTO FUNZIONALE DELL'OBESITÀ SARCOPENICA DIAGNOSTICATA SECONDO I CRITERI ESPEN/EASO IN UNA COORTE DI ANZIANI OSPEDALIZZATI

C. Cortese - E. Bussani - G. Bartoli - P. De Colle - G. Castiglia - M. Bianchini - A. Rizza - G. Zampieri - M. Zanetti (Trieste)

P.157 SCREENING PER SARCOPENIA IN UNA POPOLAZIONE DI ULTRA90ENNI RICOVERATI IN UN REPARTO DI MEDICINA GERIATRICA

A. Ferrari - M. Minelli - L. Guarneri - D. Uberti - D. Bassis - V. Tanghetti - P. Tibaldi - A. Ricci - M. Cristo - A. Marengoni - F. Guerini (Brescia)

P.158 THE SARELY STUDY (SARCOPENIA IN THE ELDERLY WITH HIP FRACTURE) - RUOLO PROGNOSTICO DELLA POCUS DEL MUSCOLO VASTO LATERALE NELL'ANZIANO CON FRATTURA DI FEMORE PROSSIMALE: DATI PRELIMINARI

B. Fioretti - G. Mannarino - A. Cartei - G. Rubbieri - A. Ceccofiglio - E. Fabbri - C. Vilucchi - G. Polidori - A. Giannolo - G. Rivasi - A. Ungar (Firenze)

P.159 VALUTAZIONE FUNZIONALE E TRATTAMENTO FISIOTERAPICO DELLA SARCOPENIA NEI SERVIZI LONG-TERM CARE PER ANZIANI: UNA SURVEY NAZIONALE

F. Bucchi - M. Da Roit - S. Dal Ben - F. Tusoni - B. Liverani - R. Tedeschi (Ferrara, Belluno, Padova, L'Aquila, Firenze, Bologna)

P.160 EFFETTI DELLA SUPPLEMENTAZIONE CON PROTEINE DEL SIERO DI LATTE NON DENATURATE (PROTHER) SUL DETERIORAMENTO COGNITIVO IN SOGGETTI ANZIANI MALNUTRITI AFFETTI DA SARCOPENIA

M. Lombardi - M.S. Di Lauro - E. Liguori - D. Palmieri - M. Caruso - M. Petito - N. Oliviero - A. Di Martino - B. Guida - G. Nasti - M. Chiurazzi (Napoli)

P.161 SVILUPPO DI COMPLICANZE RESPIRATORIE POST-OPERATORIE NEI PAZIENTI ANZIANI SARCOPENICI SOTTOPOSTI A CHIRURGIA TORACICA

M. Macaluso - E. Levati - M.B. Zazzara - G. Onder (Roma)

P.162 PICCO DI FLUSSO DURANTE TOSSE E HANDGRIP: OSSERVAZIONE IN UN GRUPPO DI PAZIENTI ANZIANI

F. Malacarne - G.P. Gasparro - R. Placanica - A. Distefano - D. Neri - F. Puglisi - F. Bellone - A. Catalano - P. Ruggeri - G. Basile (Messina)

VACCINAZIONI

P.163 IMMUNITÀ ANTI-SARS-COV-2 PERSISTENTE E PROTEZIONE CLINICA NEGLI ANZIANI RESIDENTI IN RSA: EVIDENZE DA UNO STUDIO LONGITUDINALE ITALIANO

G. Fedele - C. Damiano - P. Leone - I. Schiavoni - C. Trevisan - A. Malara - A. Zucchelli - R. Antonelli Incalzi - R. Prato - F. Fortunato - T. Baldovin - P. Minchella - S. Giordano - G. Borselli - A.T. Palamara - G. Onder - A. Palmieri (Roma, Ferrara, Brescia, Foggia, Padova, Catanzaro, Firenze)



ELENCO RELATORI E MODERATORI



PASQUALE ABETE	52
<i>Professore Ordinario di Geriatria, Università Federico II di Napoli</i>	
DOMENICO ACANFORA	54
<i>Responsabile Servizio di Cardiologia, Casa di Cura San Francesco, Telesse Terme (BN)</i>	
JACOPO AIELLO	47
<i>Borsista, Fondazione IRCCS San Gerardo dei Tintori, Monza</i>	
ILARIA AMBROSINO	70
<i>Assegnista di ricerca, Università di Firenze</i>	
ANDREA AMBROSIO	58
<i>Scuola di Specializzazione in Geriatria, Università di Padova</i>	
RAFFAELE ANTONELLI INCALZI	64,68,69
<i>Professore Ordinario di Geriatria, Università Campus Bio-Medico di Roma</i>	
BEATRICE AROSIO	47,56
<i>Ricercatore Universitario di Biochimica clinica e Biologia molecolare clinica, Università di Milano</i>	
MASSIMO BARBIERI	66
<i>Scuola di Specializzazione in Geriatria, Università di Brescia</i>	
MICHELANGELA BARBIERI	66
<i>Presidente Regionale SIGG Campania - Professore Ordinario di Geriatria, Direttore Scuola di Specializzazione in Geriatria, Università della Campania "Luigi Vanvitelli", Napoli</i>	
GIORGIO BASILE	71
<i>Presidente Regionale SIGG Sicilia - Professore Associato di Geriatria, Direttore Scuola di Specializzazione in Geriatria, Università di Messina</i>	
FRANCESCO BELLANTI	69
<i>Professore Associato di Geriatria, Università di Foggia</i>	
FEDERICO BELLELLI	81
<i>Ricercatore, IHU HealthAge, Toulouse</i>	
GIUSEPPE BELLELLI	43,47,49,63
<i>Presidente Eletto SIGG - Professore Ordinario di Geriatria, Direttore Scuola di Specializzazione in Geriatria, Università di Milano-Bicocca, Monza</i>	

LEONARDO BENCIVENGA	39,66
<i>Comitato Scientifico 70° Congresso Nazionale SIGG - Ricercatore Universitario di Geriatria, Università Federico II di Napoli</i>	
ARIANNA BENDONI	67
<i>Scuola di Specializzazione in Geriatria, Università di Firenze</i>	
FRANCESCA BENEDETTO	68
<i>Scuola di Specializzazione in Geriatria, Università di Torino</i>	
ROBERTO BERNABEI	41
<i>Presidente ITALIA LONGEVA, Roma</i>	
ANGELO BIANCHETTI	71
<i>Presidente Regionale SIGG Lombardia - Responsabile Dipartimento di Riabilitazione Neuro-Fisiatria e Neuro-Geriatria, Casa di Cura "Domus Salutis", Fondazione Teresa Camplani, Brescia</i>	
GIANLUCA BIANCO	81
<i>Dottorando, Università di Brescia</i>	
MARIO BO	62
<i>Professore Associato di Geriatria, Direttore Scuola di Specializzazione in Geriatria, Università di Torino</i>	
ALESSANDRO BOTTONI	78
<i>Istituto San Giovanni di Dio, Provincia Romana Fatebenefratelli, Roma</i>	
MICHELE BRIGNOLE	52
<i>Consulente Scientifico, Centro Svenimenti e Cadute, IRCCS Auxologico San Luca, Milano</i>	
ENRICO BRUNETTI	37
<i>Dirigente Medico, SC Medicina Interna Presidi Specialistici, AOU Città della Salute e della Scienza, Torino</i>	
ANTONIO RICCARDO BUONOMO	69
<i>Professore Associato di Malattie Infettive, Università Federico II di Napoli</i>	
PAOLO BUONPENSIERO	77
<i>Fisioterapista Respiratorio, AOU Federico II, Napoli</i>	

FLAVIO BUSONERA	43
<i>Presidente Regionale SIGG Veneto/Trentino Alto Adige - Direttore UOC Geriatria, Ospedale di Dolo, AULSS 3 Serenissima, Venezia</i>	
FRANCESCO CACCIATORE	53
<i>Professore Associato di Geriatria, Università Federico II di Napoli</i>	
RICCARDO CALVANI	50
<i>Ricercatore Universitario di Geriatria, Università Cattolica del Sacro Cuore, Roma</i>	
ALICE CAMPION	70
<i>Scuola di Specializzazione in Geriatria, Università di Ferrara</i>	
VINCENZO CANONICO	72
<i>Direttore Studio Canonico, Napoli</i>	
CLAUDIA CANTINI	36
<i>Dirigente Medico, UO Geriatria, Ospedale San Jacopo, Azienda USL Toscana Centro, Pistoia</i>	
CRISTIANO CAPURSO	50
<i>Presidente Regionale SIGG Puglia/Basilicata - Professore Associato di Geriatria, Università di Foggia</i>	
FLAVIA CARETTA	45
<i>CEPSAG - Centro di Ricerca per la Promozione e lo Sviluppo dell'Assistenza Geriatrica, Centro di Medicina dell'Invecchiamento, Fondazione Policlinico Universitario Agostino Gemelli IRCCS, Roma</i>	
FRANCESCO CARONZOLO	46
<i>Dirigente Medico, UOC Geriatria, Presidio di Patti, ASP Messina</i>	
IVO CASAGRANDA	35
<i>Professore a contratto, Scuola di Specializzazione in Medicina Interna, Università di Pavia</i>	
MARTA CASEROTTI	41
<i>Ricercatore Universitario di Psicologia Generale, Università di Padova</i>	
ANNA CASTALDO	76,77,80
<i>Direzione Aziendale delle Professioni Sanitarie e Sociosanitarie, ASST Centro Specialistico Ortopedico Traumatologico Gaetano Pini-CTO, Milano</i>	

GIUSEPPE CASTIGLIA	48
<i>Presidente Regionale SIGG Friuli Venezia Giulia - Dirigente Medico, SC Geriatria, Ospedale Maggiore, ASU Giuliano Isontina, Trieste</i>	
MARIA CHIARA CAVALLINI	36
<i>Direttore SOD Inquadramento pazienti in dimissione per la continuità assistenziale, AOU Careggi, Firenze</i>	
ALESSANDRO CECCHI PAONE	38
<i>Giornalista, Roma</i>	
LAURA ANDREA CEPARANO	66
<i>Dottoranda, Università Federico II di Napoli</i>	
CARLO CERUTI	56
<i>Comitato Esecutivo SIA - Ricercatore Universitario di Urologia, Università di Torino</i>	
ANTONIO CHERUBINI	65,66,80,81
<i>Comitato Scientifico 70° Congresso Nazionale SIGG - Professore Associato di Geriatria, Università Politecnica delle Marche - Direttore Geriatria, Accettazione geriatrica e Centro di ricerca per l'invecchiamento, IRCCS INRCA, Ancona</i>	
PLINIO CIRILLO	53
<i>Professore Ordinario di Scienze tecniche mediche e chirurgiche avanzate, Università Federico II di Napoli</i>	
ANTONIO CITTADINI	56
<i>Professore Ordinario di Medicina Interna, Università Federico II di Napoli</i>	
ALESSANDRA COIN	43
<i>Professore Associato di Geriatria, Università di Padova</i>	
GIUSEPPE FERDINANDO COLLOCA	64
<i>Presidente Regionale SIGG Lazio - Dirigente Medico, UOC Degenza di Radioterapia Oncologica, Fondazione Policlinico Universitario Agostino Gemelli IRCCS, Roma</i>	
MADDALENA CONTE	54,72
<i>Dottoranda, Università Federico II di Napoli</i>	
MICHELE CONVERSANO	41
<i>Presidente CTS HappyAgeing - Direttore Dipartimento di Prevenzione, ASL Taranto</i>	

ELENCO RELATORI E MODERATORI

GRAZIAMARIA CORBI	70
<i>Professore Associato di Geriatria, Università Federico II di Napoli</i>	
ANDREA CORSONELLO	68
<i>Direttore UOC Geriatria, Direttore UOSD Laboratorio di Farmacoepidemiologia Geriatrica, IRCCS INRCA, Cosenza</i>	
DIEGO COSTAGGIU	44
<i>Presidente Regionale SIGG Sardegna - Medico Geriatra, Casa di Cura San Salvatore, Cagliari</i>	
ANTONINO MARIA COTRONEO	60,63,64
<i>Comitato Scientifico 70° Congresso Nazionale SIGG - Direttore SC Geriatria, Ospedale Amedeo di Savoia, ASL Città di Torino</i>	
ARTURO CUOMO	62
<i>Direttore SC Anestesia, Rianimazione e Terapia Antalgica, IRCCS Istituto Nazionale Tumori, Fondazione Pascale, Napoli</i>	
GIOVANNI CURCIO	78
<i>Scuola di Specializzazione in Geriatria, Università Federico II di Napoli</i>	
ROSA CURCIO	65
<i>Dirigente Medico, UO Medicina Interna, Ospedale SS. Annunziata, ASL Taranto</i>	
ROBERTA D'AGOSTINO	70
<i>Scuola di Specializzazione in Geriatria, Università di Modena e Reggio-Emilia</i>	
LUCIANNA DE FALCO	38
<i>Attrice, Napoli</i>	
GIUSEPPINA DELL'AQUILA	57
<i>Dirigente Medico, UOC Geriatria e Accettazione geriatrica d'urgenza, IRCCS INRCA, Ancona</i>	
GIOVAMBATTISTA DESIDERI	49,54,61
<i>Comitato Scientifico 70° Congresso Nazionale SIGG - Professore Ordinario di Geriatria, Direttore Scuola di Specializzazione in Geriatria, "Sapienza" Università di Roma</i>	
MAURO DI BARI	67,80
<i>Professore Associato di Geriatria, Università di Firenze</i>	

ELENCO RELATORI E MODERATORI

LUIGI DI SERAFINO	53
<i>Professore Associato di Malattie dell'apparato cardiovascolare, Università Federico II di Napoli</i>	
STEFANO ELEUTERI	74,75
<i>Ricercatore Universitario di Psicologia clinica, Università Telematica Universitas Mercatorum, Roma</i>	
PAOLO ERCOLANI	38
<i>Filosofo e giornalista, Roma</i>	
LORENZO ESPA	46
<i>Medico Geriatra, ASL Sulcis, Distretto Sociosanitario di Carbonia</i>	
EVARISTO ETTORRE	57
<i>Professore Associato di Geriatria, "Sapienza" Università di Roma</i>	
PIETRO FABRIS	75
<i>Docente a contratto, Corso di Laurea in Infermieristica, Università di Padova</i>	
DILETTA FABRIZI	77
<i>Assegnista di ricerca, Università di Milano-Bicocca, Monza</i>	
GIORGIO FEDELE	69
<i>Senior Researcher, Dipartimento di Malattie Infettive, Istituto Superiore di Sanità, Roma</i>	
GRAZIA DANIELA FEMMINELLA	72,73
<i>Ricercatore Universitario di Geriatria, Università Federico II di Napoli</i>	
ELEONORA FERNANDI	45
<i>Infermiere, UO Malattie Infettive, Ospedale Guglielmo da Saliceto, AUSL di Piacenza</i>	
MARIA CRISTINA FERRARA	81
<i>Ricercatore Universitario di Geriatria, Università di Milano-Bicocca, Monza</i>	
NICOLA FERRARA	38,49,68
<i>Professore Onorario di Geriatria, Università Federico II di Napoli</i>	

ELENCO RELATORI E MODERATORI

EVELYN FERRI	48
<i>Biologa, Fondazione IRCCS Ca' Granda Ospedale Maggiore Policlinico, Milano</i>	
MARC FERRINI	61
<i>ESC Council for Cardiology Practice - MD Cardiology, Centre Hospitalier Saint Joseph Saint Luc, Lyon</i>	
ALBERTO FINAZZI	74
<i>Dottorando, Università di Milano-Bicocca, Monza</i>	
SERAFINA FIORILLO	74,75,77,82
<i>Comitato Scientifico 70° Congresso Nazionale SIGG - Dirigente Servizio Infermieristico Tecnico e Riabilitativo Aziendale (SITRA), AOU Mater Domini, Catanzaro</i>	
CARLO FUMAGALLI	42
<i>Dottorando, Università della Campania "Luigi Vanvitelli", Napoli</i>	
STEFANO FUMAGALLI	52,61
<i>Comitato Scientifico 70° Congresso Nazionale SIGG - Professore Associato di Geriatria, Università di Firenze</i>	
CARMENSITA FURLANO	73
<i>Grafologo Professionista, Cosenza</i>	
FERDINANDO FUSCO	56
<i>Tesoriere SIUD - Professore Associato di Urologia, Università della Campania "Luigi Vanvitelli", Napoli</i>	
FRANCESCA GALLUCCI	76
<i>Direttore Attività Didattiche Professionalizzanti, Corso di Laurea Infermieristica, Università Federico II, Sede Istituto Pascale, Napoli</i>	
PIETRO GARERI	63
<i>Direttore Centro Disturbi Cognitivi e Demenza, Catanzaro Lido, ASP Catanzaro</i>	
GIOVANNI GELMINI	60,64,80
<i>Presidente AGE - Direttore Distretto Sud Est, AUSL di Parma</i>	
TOMMASO GIANI	73
<i>Dirigente Medico, Fondazione Policlinico Universitario Agostino Gemelli IRCCS, Roma</i>	

ELENCO RELATORI E MODERATORI

ROSSELLA GIORDANO	48
<i>Dirigente Medico, Fondazione Policlinico Universitario Agostino Gemelli IRCCS, Roma</i>	
STEFANIA GIORDANO	73
<i>Direttore Sanitario, RSA Salus, Roma72</i>	
ANDREA GIOVAGNONI	66
<i>Past President SIRM - Professore Ordinario di Radiologia, Università Politecnica delle Marche, Ancona</i>	
GIULIA GRANDE	71
<i>Ricercatore di Neurologia, Karolinska Institutet, Stoccolma</i>	
ANTONIO GRECO	35
<i>Direttore SC Geriatria, IRCCS Casa Sollievo della Sofferenza, S. Giovanni Rotondo (FG)</i>	
LUIGINA GUASTI	61
<i>ESC Council for Cardiology Practice - Professore Associato di Medicina Interna, Università dell'Insubria, Varese</i>	
LICIA IACOVIELLO	81
<i>Professore Ordinario di Igiene Generale e Applicata, Università LUM Giuseppe Degennaro, Casamassima (BA)</i>	
ANNA MARIA IANNICELLI	60,75,76
<i>Infermiere Dirigente, AOU Federico II, Napoli</i>	
MARCO INZITARI	46
<i>Direttore Generale, Parc Sanitari Pere Virgili, Barcellona</i>	
CLAUDIO IVALDI	72
<i>Presidente Regionale SIGG Liguria - Responsabile CDCD Ponente, ASL 3 Genovese, Genova</i>	
JORIT AGOCH	38
<i>Street Artist, Napoli</i>	
JUAN CARLOS KASKI	61
<i>ESC Working Group on Cardiovascular Pharmacotherapy - Emeritus Professor of Cardiovascular Science, St. George's University Hospitals, London</i>	
KLARA KOMICI	53
<i>Professore Associato di Geriatria, Università del Molise, Campobasso</i>	

ELENCO RELATORI E MODERATORI

RICCARDO LA MALFA	73
<i>Amministratore Caremed, Brescia</i>	
GESUALDA LA PORTA	76
<i>Direttore Corso di Laurea in Infermieristica, AORN Cardarelli, Napoli</i>	
FRANCESCO LANDI	42, 46, 48, 50, 63, 68
<i>Comitato Scientifico 70° Congresso Nazionale SIGG - Professore Ordinario di Geriatria, Direttore Scuola di Specializzazione in Geriatria, Università Cattolica del Sacro Cuore, Roma</i>	
LORENZO LAELLA	41
<i>Organo Amministrativo Nazionale, Cittadinanzattiva</i>	
FABRIZIA LATTANZIO	80
<i>Direttore Scientifico, IRCCS INRCA, Ancona</i>	
DIANA LELLI	37
<i>Medico Geriatra, UOC Geriatria, Fondazione Policlinico Universitario Campus Bio-Medico, Roma</i>	
DARIO LEOSCO	38, 39, 42, 43, 47, 48, 53, 61, 62, 63, 64, 65, 80, 82
<i>Presidente SIGG - Coordinatore Comitato Scientifico 70° Congresso Nazionale SIGG - Professore Ordinario di Geriatria, Direttore Scuola di Specializzazione in Geriatria, Università Federico II di Napoli</i>	
GIUSEPPE LIMONGELLI	42
<i>Direttore Centro Coordinamento Malattie Rare, Regione Campania, Napoli</i>	
ROSA LIPEROTI	80
<i>Professore Associato di Geriatria, Università Cattolica del Sacro Cuore, Roma</i>	
YARI LONGOBUCCO	75,77
<i>Ricercatore Universitario in Scienze Infermieristiche, Università di Firenze</i>	
LORENZO LUPPI	50
<i>Dottorando, Università di Modena e Reggio-Emilia, Modena</i>	
STEFANIA MAGGI	41,42,45
<i>Comitato Scientifico 70° Congresso Nazionale SIGG - Direttore Gruppo di Ricerca su Epidemiologia dell'Invecchiamento e Biostatistica, Istituto di Neuroscienze, CNR, Padova</i>	

ELENCO RELATORI E MODERATORI

MARCELLO GIUSEPPE MAGGIO	55
<i>Presidente Regionale SIGG Emilia Romagna - Professore Ordinario di Geriatria, Direttore Scuola di Specializzazione in Geriatria, Università di Parma</i>	
ALBA MALARA	38,64,69
<i>Presidente Fondazione ANASTE Humanitas - Direttore Sanitario Strutture Residenziali, Lamezia Terme (CZ)</i>	
ANTONELLA MANDAS	68
<i>Professore Associato di Geriatria, Direttore Scuola di Specializzazione in Geriatria, Università di Cagliari</i>	
STEFANO MANTOVANI	75
<i>Direttore Esecuzione Contratto e Coordinatore Servizi Residenziali e Territoriali, Azienda Speciale Consortile Servizi Alla Persona, Magenta (MI)</i>	
MARCO MARABOTTO	57
<i>Presidente Regionale SIGG Piemonte/Valle d'Aosta - Dirigente Medico, SC Geriatria, AO Sante Croce e Carle, Cuneo</i>	
NICCOLÒ MARCHIONNI	54,62
<i>Professore Emerito di Geriatria, Università di Firenze</i>	
ALESSANDRA MARENGONI	46,47,71
<i>Professore Ordinario di Geriatria, Direttore Scuola di Specializzazione in Geriatria, Università di Brescia</i>	
RAFFAELE MARFELLA	65
<i>Professore Ordinario di Geriatria, Università della Campania "Luigi Vanvitelli", Napoli</i>	
CLAUDIO MARINO	56
<i>Urologo, AOU Federico II, Napoli</i>	
ALBERTO MARSILIO	45
<i>Medico di Medicina Generale e Geriatra, ULSS 3 Serenissima, Venezia</i>	
TERESA MARTELLA	54
<i>Scuola di Specializzazione in Geriatria, Università di Firenze</i>	
CLAUDIA MASSARO	51
<i>Scuola di Specializzazione in Geriatria, Università Cattolica del Sacro Cuore, Roma</i>	

EMANUELE MATTEINI	44
<i>Coordinatore infermieristico, Fondazione Istituto G. Giglio, Cefalù (PA)</i>	
PATRIZIA MECOCCHI	72
<i>Professore Ordinario di Geriatria, Università di Perugia</i>	
ALESSIO MOLFINO	50
<i>Professore Ordinario di Medicina Interna, "Sapienza" Università di Roma</i>	
NICOLA MONTANO	65
<i>Presidente SIMI - Professore Ordinario di Medicina Interna, Università "La Statale" di Milano</i>	
FABIO MONZANI	55,56
<i>Responsabile Unità di Cure Intermedie, Casa di Cura Venerabile Confraternita di Misericordia, Navacchio (PI)</i>	
ALESSANDRO MORANDI	44,46
<i>Professore Associato di Geriatria, Università di Brescia - Fondazione Teresa Camplani, Casa di Cura "Ancelle della Carità", Cremona</i>	
FRANCESCA MOSELLA	48
<i>Dirigente Medico, UOC Chirurgia Plastica e Ricostruttiva, AOU Federico II, Napoli</i>	
ENRICO MOSSELLO	56,71
<i>Comitato Scientifico 70° Congresso Nazionale SIGG - Professore Associato di Geriatria, Università di Firenze</i>	
SUSANNA MOTTA	81
<i>Responsabile OBI, UOC Pronto Soccorso, Ospedale di Vimercate, ASST Brianza</i>	
GIUSEPPE MOTTINO	67
<i>Presidente Regionale SIGG Toscana - Vicedirettore SOC Geriatria, Ospedale Santo Stefano, Azienda USL Toscana Centro, Prato</i>	
ALESSANDRO MUGELLI	61
<i>ESC Working Group on Cardiovascular Pharmacotherapy - Professore Emerito di Farmacologia, Università di Firenze</i>	
COSTANZA MURARO	74
<i>Scuola di Specializzazione in Geriatria, Università di Padova</i>	

CLARA MUSARÒ	54
<i>Scuola di Specializzazione in Geriatria, Università di Torino</i>	
MAURIZIO MUSCARITOLI	50
<i>Presidente SINuC - Professore Ordinario di Medicina Interna, "Sapienza" Università di Roma</i>	
ANNA NABACINO	74
<i>Scuola di Specializzazione in Geriatria, Università di Brescia</i>	
GERARDO NARDONE	69
<i>Professore Ordinario di Gastroenterologia, Università Federico II di Napoli</i>	
FRANCESCA NEVIANI	72
<i>Dirigente Medico, SC Geriatria, Ospedale di Baggiovara, AOU di Modena</i>	
VANESSA NUNZIATA	39
<i>Dirigente Medico, UOC Geriatria, Ospedale degli Infermi, Rimini</i>	
CHUKWUMA OKOYE	34,39
<i>Ricercatore Universitario di Geriatria, Università di Milano-Bicocca, Monza</i>	
CECILIA OLIVERI	58
<i>Scuola di Specializzazione in Geriatria, Università di Messina</i>	
GRAZIANO ONDER	37,45,46,64,69
<i>Professore Ordinario di Geriatria, Direttore Scuola di Specializzazione in Medicina e Cure Palliative, Università Cattolica del Sacro Cuore, Roma</i>	
ALICE MARGHERITA ORNAGO	37
<i>Dottoranda, Karolinska Institutet, Stoccolma</i>	
ALESSANDRO PADOVANI	47
<i>Presidente SIN - Professore Ordinario di Neurologia, Università di Brescia</i>	
LAURA PALAGINI	43
<i>Responsabile Ambulatorio per la valutazione e trattamento dell'insonnia, AOU Pisana, Pisa</i>	
FRANCESCO PALMESE	77
<i>Dottorando, Università di Bologna</i>	
GIUSEPPE PALMIERO	42
<i>Cardiologo, Ospedale Monaldi, AORN dei Colli, Napoli</i>	

GIUSEPPE PAOLISSO **49,65,66**

Professore Ordinario di Geriatria, Università della Campania "Luigi Vanvitelli", Napoli

ERIKA PARENTE **82**

Scuola di Specializzazione in Geriatria, Università Federico II di Napoli

VALENTINA PARISI **43**

Professore Associato di Geriatria, Università Federico II di Napoli

DON MAURIZIO PATRICIELLO **38**

Sacerdote Parrocchia di San Paolo Apostolo, Caivano (NA)

CLAUDIO PEDONE **42,62,67**

Comitato Scientifico 70° Congresso Nazionale SIGG - Professore Ordinario di Geriatria, Direttore Scuola di Specializzazione in Geriatria, Università Campus Bio-Medico di Roma

RENZO PEGORARO **45**

Presidente Pontificia Accademia della Vita, Roma

MARIANO ALBERTO PENNISI **35**

Professore Associato di Anestesiologia, Università Cattolica del Sacro Cuore, Roma

PASQUALE PERRONE FILARDI **53**

Presidente SIC - Professore Ordinario di Malattie dell'Apparato Cardiovascolare, Università Federico II di Napoli

STEFANIA PERUZZO **51**

Scuola di Specializzazione in Geriatria, Università di Genova

LAURA PETRAGLIA **49,51**

Ricercatore Universitario di Geriatria, Università Federico II di Napoli

MIRKO PETROVIC **39**

Presidente EuGMS - Professore Emerito di Geriatria, Università di Ghent

ELENA PINARDI **82**

Dottoranda, Università di Milano-Bicocca, Monza

FABRIZIO PREGLIASCO **41**

Direttore Sanitario, IRCCS Ospedale Galeazzi/Sant'Ambrogio, Milano - Professore Associato di Igiene Generale e Applicata, Università "La Statale" di Milano

MARIA PRINCIOTTO **51**

Borsista, IRCCS INRCA, Cosenza

MARTINA RAFANELLI **52**

Dirigente Medico, SOD Geriatria per l'alta intensità e cardiologia geriatrica, AOU Careggi, Firenze

GIUSEPPE REIMONDO **55**

Professore Associato di Medicina Interna, Università di Torino

FRANCO RENGO **53**

Presidente Onorario SIGG - Professore Emerito di Geriatria, Università Federico II di Napoli

GIUSEPPE RENGO **54**

Comitato Scientifico 70° Congresso Nazionale SIGG - Professore Ordinario di Geriatria, Università Federico II di Napoli

DIMITRIS RICHTER **61**

ESC Council for Cardiology Practice - Head of Cardiac Department, Euroclinic Hospital, Athens

GIULIA RIVASI **39**

Ricercatore Universitario di Geriatria, Università di Firenze

MARIA ROSARIA RIZZO **46**

Professore Ordinario di Geriatria, Università della Campania "Luigi Vanvitelli", Napoli

BIANCA ROCCA **61**

ESC Working Group on Cardiovascular Pharmacotherapy - Professore Ordinario di Farmacologia, Università LUM Giuseppe Degennaro, Casamassima (BA)

CARLO ROMANO **76**

Infermiere Coordinatore, Azienda USL Toscana Centro, Firenze Sud-Est

TIZIANA ROTUNNO **75**

Coordinatore Infermieristico, UOC Urologia, AOU Federico II, Napoli

RENZO ROZZINI **60**

Direttore Dipartimento di Geriatria, Fondazione Poliambulanza, Brescia

CARMELINDA RUGGIERO **57**

Professore Associato di Geriatria, Direttore Scuola di Specializzazione in Geriatria, Università di Perugia

ELENCO RELATORI E MODERATORI

SARA SALINI	46
<i>Dirigente Medico, UOS Fragilità geriatrica di Emergenza, Fondazione Policlinico Universitario Agostino Gemelli IRCCS, Roma</i>	
FRANCESCO SALIS	82
<i>Scuola di Specializzazione in Geriatria, Università di Cagliari</i>	
STEFANO SALVIOLI	81
<i>Professore Associato di Patologia Generale, Università di Bologna</i>	
MICHELE COSIMO SANTORO	35
<i>Dirigente Medico, UOC Medicina d'Urgenza e Pronto Soccorso, Fondazione Policlinico Universitario Agostino Gemelli IRCCS, Roma</i>	
SEBASTIANO SAVIA	44
<i>Responsabile UO Cure Domiciliari, Distretto Sanitario di Nocera Inferiore, ASL Salerno</i>	
SIMONE SCARLATA	34
<i>Professore Associato di Geriatria, Università Campus Bio-Medico di Roma</i>	
ANGELA SCIACQUA	49
<i>Presidente Regionale SIGG Calabria - Professore Ordinario di Geriatria, Direttore Scuola di Specializzazione in Geriatria, Università "Magna Græcia" di Catanzaro</i>	
GIUSEPPE SERGI	51, 57
<i>Professore Ordinario di Geriatria, Direttore Scuola di Specializzazione in Geriatria, Università di Padova</i>	
GAETANO SERVIDDIO	69
<i>Professore Ordinario di Geriatria, Università di Foggia</i>	
GIANDOMENICO SEVERINI	55
<i>Scuola di Specializzazione in Geriatria, Università "Magna Græcia" di Catanzaro</i>	
JOLANDA SOMMA	67
<i>Scuola di Specializzazione in Geriatria, Università Federico II di Napoli</i>	
SAMIR SUKKAR	50
<i>Direttore SSD Dietetica e Nutrizione Clinica, Ospedale Policlinico San Martino IRCCS, Genova</i>	

ELENCO RELATORI E MODERATORI

LUCA TAGLIAFICO	39
<i>Dottorando, Università di Genova</i>	
ALESSANDRO TESSITORE	63
<i>Professore Ordinario di Neurologia, Università della Campania "Luigi Vanvitelli", Napoli</i>	
CRESCENZO TESTA	58
<i>Assegnista di ricerca, Università di Parma</i>	
VITTORIA TIBALDI	44
<i>Direttore, SC Geriatria, AO Sante Croce e Carle, Cuneo</i>	
ANDREA TICINESI	34
<i>Professore Associato di Medicina Interna, Università di Ferrara</i>	
MONICA TORRINI	36,45,67
<i>Dirigente Medico, SOD Geriatria per l'alta intensità e cardiologia geriatrica, AOU Careggi, Firenze</i>	
MARCO TRABUCCHI	62,71
<i>Past President AIP - Direttore Scientifico, Gruppo di Ricerca Geriatrica, Brescia</i>	
CATERINA TREVISAN	39,43,58,68
<i>Professore Associato di Geriatria, Direttore Scuola di Specializzazione in Geriatria, Università di Ferrara</i>	
SILVIA TURINI	56
<i>Scuola di Specializzazione in Geriatria, Università di Pisa</i>	
ANDREA UNGAR	42,52,56,60,64,73,82
<i>Past President SIGG - Professore Ordinario di Geriatria, Direttore Scuola di Specializzazione in Geriatria, Università di Firenze</i>	
ANNA VANONCINI	67
<i>Scuola di Specializzazione in Geriatria, Università di Milano-Bicocca, Monza</i>	
GINA VARRICCHIO	46
<i>Direttore UOC Geriatria, AORN "Sant'Anna e San Sebastiano", Caserta</i>	
GIANLUIGI VENDEMIALE	52
<i>Editor-in-Chief JGG - Professore Onorario di Geriatria, Università di Foggia</i>	

ELENCO RELATORI E MODERATORI

AGOSTINO VIRDIS 54

Professore Ordinario di Geriatria, Direttore Scuola di Specializzazione in Geriatria, Università di Pisa

GIOVANNI VITALE 55

Professore Associato di Endocrinologia, Università "La Statale" di Milano

STEFANO VOLPATO 49,57,63

Professore Ordinario di Geriatria, Università di Ferrara

MAURO ZAMBONI 56

Professore Ordinario di Geriatria, Direttore Scuola di Specializzazione in Geriatria, Università di Verona

MARIA BEATRICE ZAZZARA 37

Dirigente Medico, UOC Cure Palliative, Fondazione Policlinico Universitario Agostino Gemelli IRCCS, Roma

ANNA ZITO 35

Medico Pneumologo, UOC Medicina Interna, Fondazione Policlinico Universitario Campus Bio-Medico, Roma

ALBERTO ZUCHELLI 60,81

Professore Associato di Geriatria, Università di Brescia

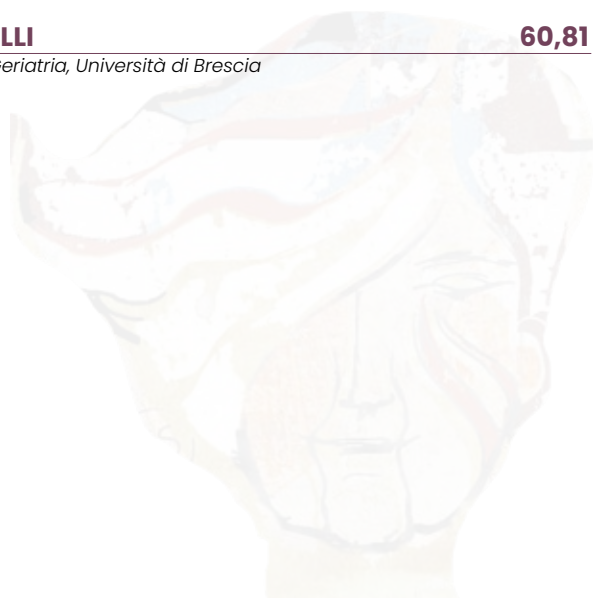

ELENCO AUTORI POSTER SENZA DISCUSSIONE



A

Abbate A. 90
Abd Alhady T. 95
Acampa M. 86, 90
Accardo R. 86
Accioli R. 86, 90
Acerbi L. G. 86
Acha M. R. 86
Addante F. 108
Agostino C. 85, 87, 89, 102
Agusto S. 102
Aguzzi I. 106
Aimo A. 90
Aiudi E. 106
Albanesi B. 105
Alla Viligiardi G. 85, 88
Alladio A. 88
Alzani M. 90, 107
Amatucci S. 108
Ambrosino I. 96, 101, 103, 108
Ambrosio A. 95
Ambrosio F. 85, 89, 91, 93, 107
Amedei A. 85
Andreev V. 102
Ansanelli V. 110, 111
Antenucci S. 92
Antognoli R. 98, 99
Antonelli G. 92
Antonelli Incalzi R. 92, 103, 114
Aprile C. 90
Aquilini F. 112
Argento F. 113
Ariano O. 108, 109
Armentaro G. 85, 87, 88
Arosio B. 91
Arsie M. P. 102
Attinà F. 88
Atzori S. 92
Ausili D. L. L. 99, 104
Ausserhofer D. 101
Aversano F. 96, 108

B

Bacciardi S. 98
Baldini G. 108
Baldovin T. 114
Baliotti P. 106
Ballabio C. 108
Balsano C. 103
Bandera I. 102
Bandinelli S. 103
Barbagallo M. 95
Barbieri I. 96
Barbieri L. 101
Barillaro C. 87
Baroncini C. 94
Barrionuevo L. 101
Bartoli G. 113
Basile G. 89, 96, 100, 114
Basile I. 107
Bassis D. 100, 105, 106, 113
Battistini A. 106
Bayya F. 86
Bazzano S. 92
Becattini S. 103
Beccacece L. 84
Belardinelli M. 106
Bellelli G. 87, 91, 92, 94, 97, 98, 101, 103, 106, 109, 110
Belfiori M. 98, 103
Belleri C. 100
Belli E. 109
Bellisai A. 98
Bellone F. 100, 114
Bellotti M. V. 105
Bellotti A. 98
Bellugi A. 106
Bencini E. 90
Bencivenga L. 99, 101, 111, 113
Benedetto F. 93
Berardi B. 101
Bergamin L. C. 109
Bernasconi D. P. 98
Berni E. 85, 88
Bertocchi S. 87
Bertolino J. 98
Bertolotti M. 99, 100, 111
Bertolozzi I. 86

Bettazoni L. 104
Biagioli M. 85, 88
Bianchetti A. 106
Bianchi C. 98
Bianchi E. 110
Bianchini M. 107, 113
Bianchini M. C. 100, 113
Bianco A. 90
Bianco G. 97, 100, 106, 108
Bianco R. 93
Bicchi M. 90
Bicego E. M. 89
Biondini S. 106
Biotto M. 90, 107
Bisignano M. F. 108
Bo M. 88, 89, 90, 91, 101
Bobbo A. 102
Boccalone E. 98
Bollino L. 100, 113
Bonetto M. 110
Bonini A. 109
Bordin E. 100, 113
Borgonovo G. 91
Borrielli S. 98
Borselli G. 91
Bottero E. 91
Brandi V. 85, 87, 89
Brizi T. 84
Bromo G. 94
Bronzoni E. 97
Brunetti E. 88, 89, 90, 91, 101
Bruni A. A. 87
Bruni I. 103
Bucchi F. 114
Bufano G. G. 93
Buffoli I. 98, 103
Bufi G. 98
Bulla M. M. 85, 87, 89, 93, 102
Buonincontro R. 108
Burato E. 109
Buratti M. 86
Bernasconi D. P. 98
Bursi M. 98
Buscaroli A. 104
Bussani E. 113
Butti S. 101
Buttiglieri E. 88

C

Cabaro S. 86
Cacciatore S. 107
Cadei M. 102
Cagnoni C. 85, 88
Cajazzo L. 109
Calabrese A. M. 110
Calabrese R. 85
Calderisi P. 108, 109
Calderòn-Larranaga A. 105
Caleri V. 94
Califano L. 96
Calistri E. 95, 96
Calsolaro V. 88, 89, 90, 98, 99, 110, 112
Calvani R. 85, 89, 97, 107
Campi M. 110
Campion A. 70, 101
Campobasso C. P. 84
Candeloro R. 98
Canitano C. 99, 113
Cannavò D. 94
Cano O. 86
Cantore A. 86, 90
Canzanella V. 112
Capacci M. 89
Capasso A. 92
Capecchi P. L. 86, 90
Capilupi F. 88
Capone A. 98
Cappai M. L. 92
Cappiello I. 102
Caracciolo A. 99
Caramelli F. 94
Carbonara F. 93
Cardi M. 110
Carelli M. M. 91
Cargioli C. 88, 99, 110
Carifi S. 103
Carignano G. 110
Carlino E. 98, 106, 110
Carifi S. 103
Carignano G. 110
Carluccio R. 86
Carrieri B. 94, 106
Cartei A. 113
Caruso M. 114
Caruso S. 100

Casabona E. 105
Casali E. 97
Casciani C. 85, 86, 87, 89, 102
Cascone V. 86
Casella F. 85, 86, 89, 102
Cassol M. 95
Castellazzi M. 91, 98
Castelli R. 92, 98
Castellino M. 92
Castiglia G. 107, 113
Casu I. 90
Casu M. 92
Catalano A. 96, 100, 114
Cataleta P. 104
Catenacci E. 109
Cattaneo N. 89
Caverniuc I. 108
Ceccarelli G. 96, 108
Ceccato F. 92
Ceccofiglio A. 113
Cederle G. 97
Cena P. 110
Ceolin C. 89, 92, 94, 95, 102, 110
Ceolin L. 96, 103
Ceparano L. A. 99, 101, 111, 113
Cerasuolo M. 103
Cerracchio A. 96
Cerundolo N. 102, 103
Chemlisky T. 90
Cherubini A. 94, 106
Chesmina Z. 86
Chiarelli I. 108, 109
Chiari L. 104
Chinigò C. 93, 104
Chiurazzi M. 114
Ciaburri M. 86
Ciamarra P. 84
Ciambrone V. 103
Cianchi F. 108
Ciannelli M. 93
Ciciarello F. 89
Cioffi G. 86
Cipriani M. C. 92, 93
Cisternino C. 109
Civardi G. 112
Clark W. 90
Clausi E. 97

D

D'Orlando C. 91
Da Roit M. 114
Da Silva Nakano D. M. 85, 88
Dadon Z. 86
D'Agostino R. 99, 100, 111
Daidone M. 87
Dal Ben S. 114
Dale M. 94, 105
D'Alessandro S. 111
D'Alessandro G. 101
Damiano C. 87, 114
D'Amico R. 92, 105
D'Amico F. 92, 105
D'Andria M. F. 94
D'Angella G. 104
D'Angelo D. 100, 113
D'Angelo E. 85
D'Angelo R. 101
Danieli E. 102
Dato S. 84
Davin A. 84
Davino D. 85, 88
Davoli A. 92
De Angelis V. 85, 88
De Colle P. 107, 113
De Fazio M. 98
De Girolamo G. 93
de Lisio L. 99
De Luca G. 86
De Luca L. 91
De Marco M. 85
De Marco S. 98
De Maria M. 99, 104, 112
De Maria L. 99
De Martino M. 96
De Nardo T. 105
De Ponti M. C. 97
De Rango F. 84
De Rui M. 89, 92, 94
De Simone A. 99
De Vito M. 110
Dell'Aquila G. 94, 106
Dello Iacono I. 99
Dello Russo C. 111
Dello Russo M. 109

Denicolò E. 93
Derna R. 96
Desideri G. 95
Devita M. 92, 94
Di donato M. 106
Di Florio P. 104
Di Gaetano R. 103
Di Gioia G. 93
Di Giovanni A. 100
Di Giulio P. 105
Di Gregorio P. 107
Di Lauro M. S. 114
Di Lorenzo C. 99
Di Maio A. 111, 113
Di Martino A. 114
Di Marzio B. 94, 95
Di Pietra V. 88
Di Pietrantonio D. 93
Di Rosa M. 104, 106
Di Serio C. 85, 88
Di Zio F. 111
Diemberger I. 85, 88
D'Ignazio F. 87, 89
Dimonte V. 105
Dionigi Rossi P. 109
Distefano A. 114
Domenicali M. 104
Dominguez L. J. 95
Doppini A. 110
Ducci G. 98
Duraccio V. 110
Durante R. 89
Dusik M. 86

E

Eposito E. 87, 97, 103
Etteri M. 91

F

Fabbri E. 103, 113
Falaschi G. M. 95
Falaschi P. 95
Faraci B. 102
Fasciani L. 86
Fedecostante M. 94, 106
Fedele V. 108

Fedele G. 114
Federmann E. 90
Feltri L. 99, 100, 111
Femminella G. D. 99, 101, 112, 113
Ferraiole F. 100
Ferrara M. C. 91, 94, 97, 98, 101, 106, 109, 110
Ferrara N. 99
Ferrari A. 100, 105, 113
Ferrari C. 103
Ferrari K. 109
Ferrari M. 99, 100, 111
Ferrari R. 84
Ferratini G. 106
Ferri C. 95
Ferrighi E. 98
Ferrucci L. 103
Filauri P. 103
Filicetti E. 93
Filippelli A. 100
Filippelli R. 102
Fimognari F. 97, 106
Finardi L. 102
Finazzi A. 87, 88, 94, 97, 103, 106, 109
Finelli M. 85, 86, 87, 89, 102
Finotti A. 101
Fioretti B. 113
Fiori M. L. 92
Fiorindi C. 108
Fiumana T. 104
Fontanella F. P. 85, 87, 89, 91, 102
Forino F. 111, 112
Formisano P. 86
Formisano R. 111, 99
Foroni M. 99, 100
Fortunato F. 114
Foti L. 108
Franceschin A. 111
Frassinetti D. 94
Frassini S. 106
Fradolini C. 94, 105
Frongillo E. 100
Frongillo R. 100
Frosi S. 102
Fumagalli S. 85, 88, 92
Fuoco C. 87, 88

Furfaro P. 96
Fusi G. F. 109

G

Galassi M. L. 90
Galeazzi R. 89
Gallicchio L. 112
Gallo A. 87
Gallo S. 86, 89
Gallucci M. 95
Galluzzo V. 85, 89, 102
Gamba V. 94
Gamberale R. 91
Gambino G. 99, 113
Gambuzza M. E. 104
Gareri I. 88
Gareri P. 92
Garro M. 110
Gasparini G. 95
Gasparro G. P. 114
Gatta F. 111, 112
Gatti C. 87, 106
Gembillo G. 104
Gemmati D. 101
Gentile S. 102
Gerardini S. 102
Gerardino L. 87, 97
Gezzi A. 89
Ghiadoni L. 103
Ghidini A. 102
Giani T. 92
Giannelli F. 90
Giannolo A. 113
Gianoglio B. 98
Gioia A. 90
Giordano P. 89
Giordano R. 93
Giordano S. 114
Giovannini E. 102
Giovinzazzo E. 96
Gismondo C. 90, 93
Gitlin L. N. 91
Giudici B. 109
Giulietti F. 89
Giusti A. 88
Glikson M. 86
Golino M. 90

Goracci S. 86
Grande G. 84, 94, 105
Grandi C. 87, 88, 111
Grassi V. 89
Grattagliano I. 84
Gravina F. 104
Greco A. 85, 108, 109
Greco G. 93
Gregorio C. 94, 105
Grimaldi S. 108
Guaita A. 84
Guaragna G. 87
Guarducci C. 94
Guarente L. 106
Guarneri L. 100, 105, 113
Guerini F. 97, 100, 105, 106, 113
Guerrini C. 88, 99
Guggino G. 100
Guida B. 114
Guindani P. 94
Guizzetti G. G. 109
Gunnarsson B. 91
Guo W. 97, 98, 101, 106, 110
Guzzo C. 106

H

Hasemann W. 101
Havranek S. 86

Iannaccone F. 96
Ilan M. 86
Ingrosso V. 97
Inzitari M. 111
Ioanna A. 112
Iuorio M. S. 103
Ivziku D. 106

K

Kamberi E. 89
Komici K. 99
Kontos E. 90

L

Lalli M. G. 91

Lamberti F. 104
Lambertucci L. 97
Lancellotti G. 99, 100, 111
Landi F. 85, 86, 87, 89, 91, 97, 98, 102, 107
Landi M. G. 113
Landolfo M. 89
Lappano R. 93
Latini E. 105
Lattanzio F. 93, 104
Lauretani F. 97, 103
Laureti G. 89, 94
Lauro R. 86
Lazzerini P. E. 86, 90
Legierska M. 102
Lelli D. 103
Leone P. 114
Leosco D. 86, 100, 111
Lepidini V. 107, 112
Levati E. 97, 114
Liccardo A. 93, 101
Liguori E. 114
Liperoti R. 92, 93, 97
Liverani B. 114
Livi F. 108
Locatelli C. 108
Locatelli E. 98
Locatelli L. 100
Locati L. 101
Lodi F. 84, 93
Lodovici L. 97, 106
Loiacono P. 85
Lombardi M. 98, 100, 113, 114
Lombardo V. 101
Lommi M. 106
Lopez Segura J. A. 91
Loubadi N. 112
Lozano-Vicario L. 91
Lubian F. 92, 107
Lucarelli G. 94
Lucchese F. 90
Lucchi C. 100, 110, 113
Lucchi E. 102, 109
Lucchini F. 94
Luchetti C. 103
Luciani M. 99, 100, 111
Lucifora R. 94

Lumini A. 103
Luppi C. 93
Luppi L. 99, 100, 111
Lusignani M. 107

M

Macaluso M. 114
Macchia E. 102
Maggi P. 102
Maggi S. 95, 102
Maggio M. G. 97, 103
Magrin G. 105
Magro J. 102
Maio R. 88
Maiotti M. 92
Maisano B. 97, 109
Maisto S. 112
Majorano P. 111
Malacarne F. 100, 114
Malachini G. 86
Malagola M. 108
Malara A. 92, 114
Mammarella F. 107
Mancuso L. 97
Mandas A. 98, 103
Manfredini I. 111
Manfron L. 89
Manna M. 87, 103, 106, 109
Manna R. 87
Mannarino G. 113
Manno C. 92
Mansi M. 91
Mansutti I. 101
Mantovan R. 86
Marabotto M. 88, 90, 110
Maragno M. 90, 107
Marasco V. 111
Marelli M. 97, 103
Marengoni A. 97, 100, 105, 106, 108, 109, 113
Maresca A. M. 90, 107
Margiotta G. 90, 93
Mari P. V. 89
Marinaro C. 93
Marincola L. F. 88
Marini G. 90, 107

Marongiu G. 98
Marsiliani D. 112
Martelengo M. 109
Martinelli E. 84
Martinelli Consumi B. 95, 96
Martínez-Velilla N. 91
Martini E. 111
Martini O. 96, 103, 105, 108
Martire D. 88
Martocchia A. 95
Maruca F. 87
Marzetti E. 85, 89
Marzuolo M. 98
Masia P. 92
Massaia M. 93
Massalha E. 86
Massaro C. 85, 89, 91, 107
Mastrapasqua A. 110
Matarese M. 99, 104, 112
Mauri G. 101
Mauti G. 103
Mazza C. 111
Mazzarone T. 88, 98, 99, 110, 111, 112
Mazzola P. 91, 94, 98, 101
Mazzotta R. 104
McCarty J. 90
Medioli A. 112
Mele L. 107
Mele L. 107
Melis F. 92
Melo L. 98
Menardi G. 88, 90
Menechini C. 97
Mengozi A. 85, 88, 89, 90, 97, 98, 99, 110
Menichelli D. 87
Merlotti D. 90
Meschi T. 102
Miccio C. 111
Miceli S. 85, 88
Michowitz Y. 86
Minchella P. 114
Minelli G. 100, 105
Minelli M. 100, 105, 113
Modugno C. 93
Moio O. 99, 100
Monacelli F. 92, 104, 110, 111, 112
Monciatti E. 90

Montalto M. 87
Montenero R. 93
Montesanto A. 104
Monzani F. 88, 92, 99, 112
Morabito N. 96
Morandi A. 102
Mori C. 110
Morichetti C. 90, 107
Mormile M. T. 92
Moscarella S. 102
Mossello E. 92, 93, 94, 96, 105, 108
Muglia L. 93, 97, 104, 106
Muñoz-Vázquez Á. J. 91
Murace C. A. 87
Mussatti G. 99, 100
Mussi C. 99, 100, 111
Muzzana C. 101

N

Nabacino A. 106
Nannini G. 85
Napoleone M. 88, 89, 98
Napoli V. 84
Nassi F. 86
Nasti G. 114
Navaei O. 98
Navarra G. 98
Negretti F. 100
Negri P. 97
Nencioni A. 104, 110, 111, 112
Neri D. 114
Neri M. 100, 113
Newell K. E. 112
Niccolai F. 88, 98, 99, 110
Nicolini M. 85, 88, 101
Nichetti S. 95
Noale M. 92, 94, 95, 102
Nouvenne A. 102, 103
Novelli D. 108

O

Okoye C. 87, 88, 91, 94, 97, 103, 106, 109
Oliveri C. 96
Oliviero N. 114

Onder G. 97, 114
Orizio G. 109
Orlandini L. 109
Ornago A. M. 91, 109
Orreera A. 113
Orsucci S. 112
Ortolani R. 84
Otranto A. 86
Ottaviani S. 104, 110, 111, 112

P

Paaske Johnsen S. 87
Padovani A. 109
Padulo F. 84
Pagano R. 96
Page E. 94
Paglia G. 98
Pagliari P. 101
Paglione G. 86
Palamara A. T. 114
Palese A. 101
Palmerini L. 104
Palmese F. 103, 104
Palmieri A. 114
Palmieri D. 114
Palumbo P. 104
Panza A. 87, 88
Panza M. 88
Paolisso G. 95
Papa A. 111
Papa M. 102
Papa M. V. 89
Papaleo F. 86, 90
Paparazzo E. 104
Paradisi P. 86
Parchi P. D. 110, 112
Pardini N. 89, 98, 106
Parente E. 86
Parise A. 102
Parisi V. 86, 111
Pasolini G. 102
Pasquale V. 98
Pasquot L. 107
Passafari G. 88
Passarino G. 104
Pastore F. 95

Pastori D. 87
Pastura C. A. 88
Patrizio E. 97
Pedone C. 103
Pedrini D. 94
Pellegrini E. 84
Pelucchi L. 89
Pennisi R. 107
Per C. 101
Perego L. 109
Perelli Ercolini S. 102
Perencin A. 89
Perez L. M. 111
Perrotta G. 111
Perrotti M. 111
Persia M. 107
Peruzzi S. 112
Peruzzo S. 110, 111, 112
Pescatore G. 88
Petito M. 114
Petraglia L. 86, 111
Petri S. 86
Petrucci C. 100, 113
Petruneva T. 86
Pezzella P. 99
Pezzella R. 112
Pianotti P. 105
Piantino G. 105
Piazzani F. 107
Piccini M. 105
Pieraccioli M. C. 94
Pierdomenico S. D. 86
Pietrini V. 86
Pigozzo S. 94, 95
Pinardi E. 91, 94, 109
Pini F. 100, 105
Piras R. 84
Piras V. 98
Pirola V. 111
Pizzonia M. 110, 111, 112
Placanica R. 114
Poletti E. 94
Poli F. 90
Polidori G. 113
Polini A. 110, 112
Politi P. 90, 107
Porzio A. 84

Q

Quaranta V. 108, 110

R

Radenau D.
Ragusa V. 102, 109
Raia V. 94, 101
Rasori S. 106
Raspo S. 110
Ravelli A. 92, 94
Recupero C. 87
Remelli F. 91, 110
Rengo G. 99, 100, 111, 112, 113
Renna R. 96
Resedi A. 89
Ribera A. 111
Ricci A. 105, 113
Ricci G. 101
Ricci M. 106
Ricci S. 106
Ricciotto G. M. 107, 112
Riccò A. 87
Rinaldi G. 110
Rinaldi Landolina S. 112
Risoli A. 85, 86, 87, 89, 91, 102, 107
Riva C. 87
Rivasi G. 89, 96, 103, 108, 113
Rivetti L. 86
Rizza A. 113
Rizza M. 88

Rizzo B. 84
Rizzo M. A. 94
Rizzo M. R. 103
Rogani S. 98, 99, 110
Rolandi E. 84
Romagnoli S. 108
Romano S. 101
Romboli B. 103
Romeo Z. 102
Rontauroli C. 111
Rosa M. 88
Rosati Y. 89
Rose G. 84
Rossi E. 98
Rossi G. 90, 107
Rossi L. 106
Rossi M. 84
Rossi V. 111
Rubbieri G. 113
Rubboli A. 104
Ruberto C. 97
Ruggeri L. 102
Ruggeri P. 114
Ruotolo G. 97, 106
Rusconi D. 107
Russo A. 89, 91
Russo B. 86, 102

S

Sabbag A. 86
Sacco E. 98
Saccon G. 99
Sala S. 102
Salani B. 95, 96
Salerno Trapella G. 92
Salimbeni I. 102
Salini S. 89, 91
Salis F. 98, 103
Salvi M. 97, 103
Salvini V. 86, 90
Sanasi A. 102
Sandi F. 94, 97, 106
Sanginetto M. 93
Sanna L. 98
Santamaria E. 85, 88, 93, 101
Santoro D. 104
Sanvito F. 108

Sapone P. 84
Sarzani R. 89
Sassi L. 105, 109
Satriano S. 92
Savinelli C. 96
Scaglione M. 110
Scala G. 91
Scarantino E. R. 95, 96
Scarlata S. 103
Schiavoni I. 114
Schipani R. 96
Sciacqua A. 85, 87, 88
Scotti G. 102
Scotto di Tella G. 112
Scrimieri A. 106
Scudu C. 84, 98
Secciani C. 95, 96
Sena G. 107
Sergi G. 89, 92, 94, 95, 101, 110
Serino I. 113
Serrao S. 98
Serviddio G. 93, 108, 109
Severini G. 85, 87, 88
Sgarito C. 92
Sibilano A. 109
Sicbaldi M. 104
Sicignano L. 87
Silini M. 101, 105
Silvani A. 104
Silvestri P. 104
Silvestri R. 88
Simeoni F. 85
Simoni R. 102
Sinatra C. 85
Siniscalchi C. 102, 103
Sironi A. 94
Soccdali A. 87
Solvi N. 100
Soraci L. 93, 97, 104
Soricelli M. 96
Spanalatte G. 85, 96, 108
Spannella F. 89
Sperti E. 111
Spoleto M. R. 112
Squintani G. L. 94
Stagliano A. 94, 109
Staiani M. 90

Stavakis S. 90
Stefanelli M. 95
Stefanoni S. 109
Stella F. 104
Stillavato C. 105
Stornelli M. C. 103
Strampelli M. 100, 113
Stronati A. 89
Suppa F. 106

T

Taccone C. 89
Tafaro L. 107, 112
Tagliasacchi C. 102
Tanghetti V. 100, 105, 113
Tansini A. 86
Tanzi B. 93, 97
Tariello A. 85, 88, 96, 101, 108
Tavecchi G. 97
Tedde P. 92
Tedeschi R. 114
Teglio M. 111
Tenace V. 108, 109
Ternullo L. 90
Terranova R. 97
Terziotti C. 92
Tessitore P. 89
Testa C. 86, 97
Testa G. D. 108
Thomas G. K. 90
Tibaldi P. 100, 105, 113
Tibaldi V. 110
Ticinesi A. 103
Tilocca P. 92
Tinelli L. 101, 110
Tirrito C. 95
Tocci C. 101
Tognozzi C. 108
Tonon E. 94
Tonus B. 97, 106
Torrini M. 95, 96, 103
Torsello B. 98
Toscano A. 100
Tosini C. 104
Toumpourleka M. 90
Toussan L. 95
Tovia-Brodie O. 86

Trapletti V. 88
Travaglini E. 108, 109
Trevisan C. 98, 100, 101, 110, 113, 114
Tricarico M. A. 89
Triolo F. 94
Tritto M. 109
Trotta F. M. 106
Trovato E. 101
Tura P. 108
Turco A. L. 86
Turini S. 98, 110
Tusoni F. 114
Tuttolomondo A. 87

U

Uberti D. 100, 105, 113
Ugolini G. 104
Ungar A. 88, 89, 94, 95, 96, 97, 101, 102, 103, 105, 106, 108, 113
Urfer P. 101
Usai J. 111

V

Vaccarella M. 86
Valentin J. B. 87
Valletta M. 105
Vallotti B. 103
Van Tassell B. 90
Vanoncini A. 97
Vassallo A. 99, 113
Vasto M. 112
Vater V. 101
Vaticano A. 89
Veggio S. 108
Vella F. 92
Vellone E. 99, 104
Venditti E. 86
Ventresca A. 103
Ventura D. 106
Verdi L. 109
Verrecchia E. 87
Verrengia D. 86, 90
Versace M. 100
Vescio F. 85
Vespa A. 107
Vestri A. 111

Vetrano D. L. 87, 94, 105
Viele M. D. 96
Vignati M. 89
Villosio C. 90
Vilucchi C. 113
Violante M. G. 84
Viridis A. 85, 88, 89, 90, 97, 98, 99, 106, 110, 112
Visconti S. 94
Vochescu A. M. 91
Volpato S. 92, 100, 101, 110, 113
Volpentesta M. 93
Vuotto T. 100

W

Wenger T. 96, 108
West J. 90
Witt C. T. 86

Z

Zaccaria D. 109
Zaccone L. 88
Zambello S. 108
Zampieri G. 113
Zanetti M. 107, 113
Zanforlini B. M. 89, 101
Zanobbi V. 99, 113
Zazzara M. B. 97, 114
Zengarini E. 106
Zuccalà G. 85
Zucchelli A. 87, 97, 100, 106, 108, 109, 114
Zucchini I. 97, 103
Zuliani G. 94

PIANO TERRA

SPAZI CONGRESSUALI ED ESPOSIZIONE

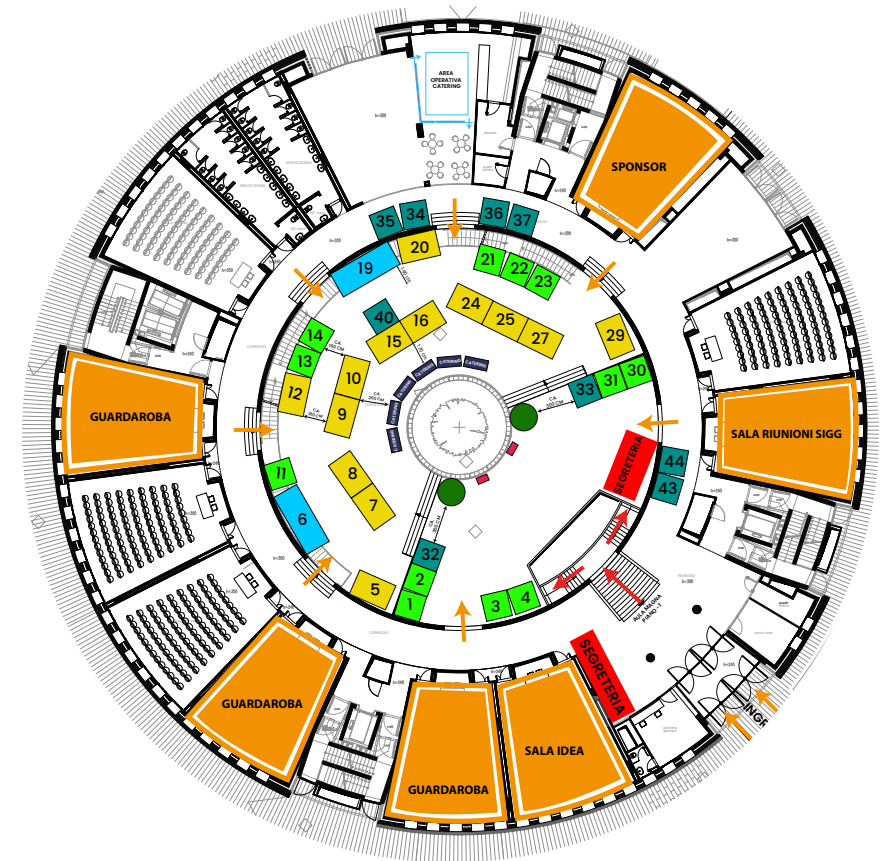

PIANO -2

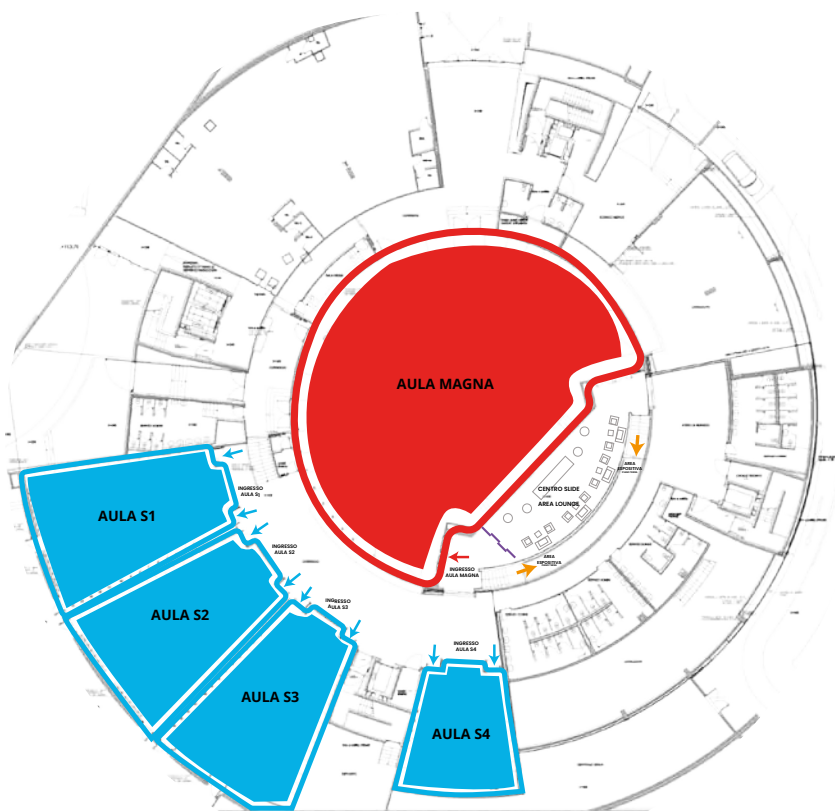

AZIENDA	STAND	AZIENDA	STAND
NAMED	1	NAMPARMA	22
PHARMANUTRA	2	CAREMED	23
BIOSTILOGIT	3	ERREKAPPA	24
ITALFARMACO	4	PIERRE FABRE	25
OMEGA PHARMA	5	VIATRIS	27
BRUNO FARMACEUTICI	6	GUNA	29
PFIZER	7-8	UCB PHARMA	30
MENARINI	9	CASILLO	31
SHIONOGI	10	BBRAUN	32
HORIZON LAB	11	NESTLE	33
PIAM FARMACEUTICI	12	SIFFRA	34
MEDISOL	13	LIBRERIA NAD PAOLINE	35
IOSANO	14	UNIFARCO/GENAGE	36
DANONE	15	PICCIN	37
FARMA DAMOR	16	MEDICAIR	40
NEOPHARMED	19	PHARMAG	43
ABIOGEN	20	ESSERRE	44
ECUPHARMA	21		