SOCIETÀ ITALIANA
DI GERONTOLOGIA
E GERIATRIA



71° CONGRESSO NAZIONALE SIGG

The Longevity Village

25-28 Novembre 2026

Napoli | Stazione Marittima

La Stazione Marittima di Napoli ospiterà quest'anno il **71° Congresso Nazionale della Società Italiana di Gerontologia e Geriatria**. Il titolo dell'evento "**The Longevity Village"** rappresenta la nuova proposta progettuale della SIGG rivolta alla promozione dell'invecchiamento attivo. Il progetto parte dal Congresso Nazionale con aree di screening aperte alla cittadinanza e focalizzate su alcuni dei principali temi della prevenzione. L'iniziativa avrà poi carattere nazionale e sarà replicata nelle piazze dei capoluoghi di provincia e delle principali città italiane attraverso unità mobili e punti di screening dedicati.

Gli obiettivi principali saranno quelli di identificare cluster di rischio multidimensionale nella popolazione adulta-anziana e implementare interventi preventivi mirati.

La promozione della longevità rappresenta uno scopo prioritario della SIGG che potrà essere perseguito solo attraverso strategie preventive estese a tutte le fasce di età così come espresso nell'immagine del Congresso, disegnata ancora una volta magistralmente dal nostro Art Department.

Welcome to
the Longevity Village



Welcome to
the Longevity Village

RAZIONALE

L'invecchiamento della popolazione rappresenta una metamorfosi strutturale dirompente, capace di riscrivere gli equilibri demografici e i paradigmi sanitari del XXI secolo. In Europa, oltre il 21% della popolazione ha superato i 65 anni e le proiezioni entro il 2080 indicano che tale quota raggiungerà un terzo del totale.
Una transizione demografica senza precedenti è osservabile proprio in Italia dove, dal 1950 ad oggi, la speranza di vita alla nascita è passata da 65 ad oltre 83 anni e il numero assoluto di ultra-ottantacinquenni è aumentato di oltre quindici volte. Attualmente, gli over 65 rappresentano il 25% della popolazione, valore destinato a superare la soglia del 30% entro il 2040.
Tuttavia, l'allungamento della vita non riflette un analogo incremento degli anni vissuti in buona salute. I dati epidemiologici evidenziano un marcato disaccoppiamento tra longevità e "healthy life years": a fronte di una speranza di vita di oltre 83 anni, quella in buona salute si attesta intorno ai 58. Ciò significa che circa un quarto dell'esistenza viene trascorso in condizioni di malattia, disabilità o ridotta qualità di vita. Tale fenomeno determina un aumento della prevalenza di multimorbilità, fragilità e disabilità nella popolazione anziana, con conseguente incremento della domanda assistenziale e dei costi per il Sistema Sanitario Nazionale.
In questo scenario emerge con chiarezza la necessità di un cambio di rotta nella gestione della salute dell'anziano: il **passaggio da un modello reattivo,** centrato sulla malattia e l'evento acuto, **a un modello proattivo** orientato alla prevenzione, alla diagnosi precoce e al mantenimento della capacità funzionale.
La Geriatria moderna promuove l'importanza di un approccio multidimensionale che integri le patologie con gli aspetti funzionali, cognitivi, psicologici e sociali dell'individuo.
Un ostacolo critico rimane la persistenza di disuguaglianze nell'accesso ai servizi sanitari e preventivi, spesso aggravate da fenomeni di ageismo. In ambito sanitario, l'età anagrafica funge ancora, talvolta, da criterio implici-

to di esclusione da interventi diagnostici e programmi di prevenzione, con conseguente sottoutilizzo di strategie di screening negli anziani. Questo contribuisce a una diagnosi tardiva di condizioni croniche e sindromi geriatriche, riducendo le possibilità di intervento precoce e di prevenzione della disabilità.

Parallelamente, il sistema sanitario italiano mostra criticità nella gestione della cronicità e nella presa in carico territoriale degli anziani. Nonostante il potenziamento dei servizi di assistenza domiciliare e della long-term care, persistono significative disomogeneità regionali, una copertura insufficiente rispetto ai bisogni della popolazione, e risultano ancora limitate le strategie di identificazione precoce dei soggetti a rischio di declino funzionale, fragilità o sviluppo di patologie croniche.

Le evidenze internazionali e le linee guida dell'OMS sottolineano l'importanza di programmi di screening e interventi preventivi basati sulla comunità, finalizzati all'identificazione precoce del rischio e alla promozione dell'invecchiamento in salute.

Il presente protocollo propone lo sviluppo di strategie innovative di medicina di prossimità attraverso l'organizzazione di giornate di screening multidimensionale nelle piazze italiane e nelle farmacie e in occasione di eventi congressuali della Società Italiana di Gerontologia e Geriatria (SIGG) con il contributo dell'Università degli Studi di Napoli Federico II, dell'Università Cattolica del Sacro Cuore di Roma e dell'Università degli Studi di Firenze. I contesti e gli eventi pubblici facilmente accessibili rappresentano un'opportunità concreta per superare le barriere logistiche, culturali e sociali, intercettando la popolazione anziana più vulnerabile al di fuori dei tradizionali setting sanitari. Un importante innovazione del progetto è rappresentata dalla presenza nelle aree di screening di aziende impegnate in campo sanitario che, attraverso efficaci strumenti di comunicazione, parteciperanno alle giornate di rilevazione promuovendo la diffusione più ampia possibile della prevenzione sulle varie tematiche individuate nel progetto.

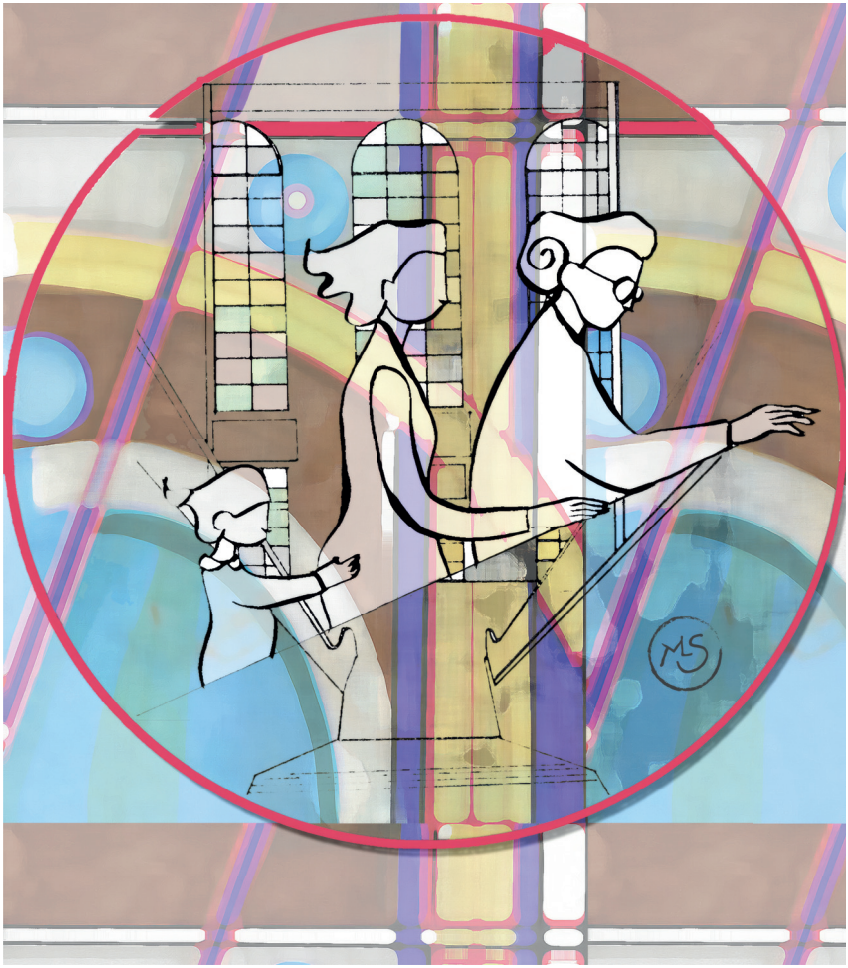

Immagine a cura di: Art Department SIGG

INFORMAZIONI GENERALI

8 ORGANI ASSOCIATIVI SIGG

12 INFORMAZIONI GENERALI

17 INFORMAZIONI ECM

23 TIME TABLE

33 PROGRAMMA SCIENTIFICO

71 POSTER SENZA DISCUSSIONE

109 ELENCO MODERATORI E RELATORI

128 ELENCO AUTORI POSTER SENZA DISCUSSIONE

138 SPAZI CONGRESSUALI ED ESPOSIZIONE

CONSIGLIO DIRETTIVO - BIENNIO 2025/2026

PRESIDENTE
Dario Leosco (Napoli)

PAST PRESIDENT
Andrea Ungar (Firenze)

PRESIDENTE ELETTO
Giuseppe Bellelli (Monza)

SEGRETARIO
Stefano Volpato (Ferrara)

TESORIERE
Alba Malara (Lamezia Terme)

SETTORE SCIENTIFICO DISCIPLINARE CLINICA
Mario Bo (Torino)
Giuseppe Ferdinando Colloca (Roma)
Giuseppina Dell'Aquila (Ancona)
Stefania Giordano (Roma)
Alessandro Morandi (Cremona)
Graziano Onder (Roma)
Maria Rosaria Rizzo (Napoli)
Angela Sciacqua (Catanzaro)
Giuseppe Sergi (Padova)
Vittoria Tibaldi (Cuneo)
Monica Torrini (Firenze)

SETTORE SCIENTIFICO DISCIPLINARE BIOGERONTOLOGIA
Beatrice Arosio (Milano)
Giuseppe Rengo (Napoli)

SETTORE SCIENTIFICO DISCIPLINARE NURSING
Pietro Fabris (Padova)
Anna Maria Iannicelli (Napoli)

SETTORE SCIENTIFICO DISCIPLINARE SCIENZE SOCIO-COMPORTAMENTALI
Alessandra Marengoni (Brescia)

SETTORE SCIENTIFICO DISCIPLINARE GERIATRIA TERRITORIALE
Lorenzo Espa (Carbonia)
Giovanni Gelmini (Parma)

RAPPRESENTANTE DEI MEDICI IN FORMAZIONE
Caterina Casciani (Roma)

COMITATO SCIENTIFICO

COORDINATORI

Dario Leosco (Napoli)
Alba Malara (Lamezia Terme)

Beatrice Arosio (Milano)
Leonardo Bencivenga (Napoli)
Riccardo Calvani (Roma)
Antonino Maria Cotroneo (Torino)
Maria Cristina Ferrara (Monza)
Serafina Fiorillo (Catanzaro)
Francesco Landi (Roma)
Diana Lelli (Roma)
Alessandra Marengoni (Brescia)
Claudio Pedone (Roma)
Giuseppe Rengo (Napoli)
Giulia Rivasi (Firenze)
Maria Rosaria Rizzo (Napoli)
Angela Sciacqua (Catanzaro)
Luca Tagliafico (Genova)
Andrea Ungar (Firenze)
Stefano Volpato (Ferrara)
Alberto Zucchelli (Brescia)

SEGRETERIA SCIENTIFICA

SOCIETÀ ITALIANA DI GERONTOLOGIA E GERIATRIA

Gilda Borselli
Società Italiana di Gerontologia e Geriatria
Via G.C. Vanini, 5 - 50129 Firenze
e-mail: sigg@sigg.it - www.sigg.it

PRESIDENTI REGIONALI

ABRUZZO/MOLISE - Antonella Ventresca (L'Aquila)
CALABRIA - Angela Sciacqua (Catanzaro)
CAMPANIA - Michelangela Barbieri (Napoli)
EMILIA-ROMAGNA - Marcello Maggio (Parma)
FRIULI VENEZIA GIULIA - Giuseppe Castiglia (Trieste)
LAZIO - Giuseppe Ferdinando Colloca (Roma)
LIGURIA - Claudio Ivaldi (Genova)
LOMBARDIA - Angelo Bianchetti (Brescia)
MARCHE/UMBRIA - Maurizio Luchetti (Perugia)
PIEMONTE/VALLE D'AOSTA - Marco Marabotto (Cuneo)
PUGLIA/BASILICATA - Cristiano Capurso (Foggia)
SARDEGNA - Diego Costaggiu (Cagliari)
SICILIA - Giorgio Basile (Messina)
TOSCANA - Giuseppe Mottino (Prato)
VENETO/TRENTINO ALTO ADIGE - Flavio Busonera (Dolo)

INFORMAZIONI GENERALI

SEDE
Stazione Marittima di Napoli
Centro Congressi Molo Angioino - 80133 Napoli Porto

COME RAGGIUNGERE LA SEDE



IN METRO
Da Napoli Centrale
Prendi la Linea 1 da Garibaldi → fermata Municipio
5-10 minuti a piedi verso il porto
(seguendo le indicazioni "Molo Beverello / Porto")



IN TAXI
10-15 minuti



IN AUTO
Segui le indicazioni per Porto / Molo Beverello
Zone a traffico limitato (ZTL) e
Parcheggi disponibili nei pressi del porto



IN AUTOBUS
Diverse linee ANM fermano vicino al porto
(zona Municipio / Beverello)

INFORMAZIONI GENERALI

ISCRIZIONI AL CONGRESSO	Entro il 15/09	Dal 16/09 al 20/10	Dal 21/10 e onsite
SPECIALIZZANDI IN GERIATRIA SOCI IN REGOLA**	**Gratuita**	**Gratuita**	**Gratuita**
SOCI UNDER 35 IN REGOLA	**€90,00**	**€ 120,00**	**€ 180,00**
SOCI OVER 35 IN REGOLA	**€ 150,00**	**€ 180,00**	**€ 270,00**
SOCI NURSING IN REGOLA	**€ 50,00**	**€ 60,00**	**€ 70,00**
SOCI IN QUIESCENZA IN REGOLA	**€ 50,00**	**€ 60,00**	**€ 70,00**
ENTE SOSTENITORE IN REGOLA *	**€ 50,00**	**€ 60,00**	**€ 70,00**
NON SOCI	**€ 400,00**	**€ 500,00**	**€ 550,00**

Le quote sono IVA 22% inclusa

La quota di iscrizione al Congresso include:
kit congressuale (borsa, blocco, penna e badge), l'attestato di partecipazione e i servizi di catering previsti in sede.

* in regola con la quota 2026 - la prima gratuita, le altre a tariffa agevolata

** allegare la dichiarazione del Direttore della Scuola che attesti l'iscrizione

APPUNTAMENTO PER I SOCI SIGG

ASSEMBLEA ORDINARIA
Giovedì 26 novembre 2026 - ore 18:30 | Sala Agave

SEGGIO ELETTORALE
Venerdì 27 novembre 2026 - ore 10:30/16:30 | Sala Agave

Badge
A ciascun partecipante regolarmente iscritto verrà consegnato un badge nominativo che dovrà essere sempre esibito per poter accedere alle aule dove si svolgeranno le sessioni scientifiche.

Attestato di partecipazione
L'attestato di partecipazione verrà inviato via mail al termine del Congresso.

Esposizione tecnico-scientifica
Nell'ambito del Congresso è prevista un'area espositiva per aziende farmaceutiche, apparecchiature elettromedicali ed edizioni scientifiche.

Centro Slide
Sarà previsto un Centro Slide disponibile durante tutte le giornate del congresso per la consegna delle presentazioni. Si raccomanda di consegnare le presentazioni almeno un'ora prima dell'inizio della sessione in cui sono previste.

E-poster
I contenuti digitali (E-poster) saranno accessibili e consultabili nell'area espositiva, utilizzando totem multimediali touch-screen.

Guardaroba
Sarà disponibile un guardaroba al piano di fronte alla segreteria organizzativa, attivo durante tutta la durata del Congresso. Il servizio sarà sorvegliato per garantire la sicurezza degli effetti personali.

Atti Congressuali
Gli asbtract accettati per il Congresso (selezionati come young lectures e poster senza discussione) saranno pubblicati on-line sul sito www.sigg.it in un fascicolo dal titolo "Atti congressuali SIGG 2026". La Segreteria Scientifica e l'Editore non sono responsabili di eventuali errori o inesattezze riportati nei testi.

Premi SIGG
La consegna dei premi si terrà durante la giornata conclusiva del Congresso, sabato 28 novembre 2026 alle ore 09:00.

Premio Golden Poster
Vengono istituite borse di merito pari a € 300,00 cadauna per premiare, ad insindacabile giudizio della Commissione, i migliori poster presentati da Giovani Soci SIGG, di età non superiore ai 35 anni, che risultino primo autore nei contributi scientifici proposti e regolarmente iscritti al Congresso.

Premio Boncinelli - VI Edizione
Verranno premiati due lavori di tesi originali, delle quali una di specializzazione in Geriatria (per i medici) e l'altra di dottorato o laurea magistrale (per altri professionisti sanitari), che abbiano avuto come tema principale le cure nella fase terminale della vita di persone anziane.

Premio Gentilezza
Verranno premiati i contributi creativi vincitori del Bando di concorso "LA PRATICA DELLA GENTILEZZA NELLA CURA DELLE PERSONE ANZIANE"

Orari segreteria
La Segreteria Organizzativa sarà a disposizione
dei partecipanti in sede congressuale nei seguenti orari:

- Mercoledì 25 novembre | 09:00-19:30
- Giovedì 26 novembre | 08:00-19:00
- Venerdì 27 novembre | 08:30-19:00
- Sabato 28 novembre | 08:30-14:00

iDea

Segreteria Organizzativa e Provider
E.c.m. Id. N. 555 iDea Congress

SEDE ROMA:
Via Flaminia Nuova 1068 - 00189 Roma
tel. 06 36381573 - fax. 06 36307682

SEDE MILANO:
Corso Venezia, 8 - 20121 Milano
tel. 02 50033071
ideagroupinternational.eu - info@idea-group.it

INFORMAZIONI
ECM

In conformità alla normativa vigente e al Codice Deontologico Farmindustria, i professionisti non autorizzati alla prescrizione o alla fornitura di medicinali potranno partecipare esclusivamente alle sessioni specificamente indicate e accreditate per le rispettive professioni. Non sarà consentito l'accesso alle sessioni riguardanti le proprietà terapeutiche dei medicinali né all'area espositiva nella quale sia presente pubblicità di farmaci. L'accesso sarà regolato mediante badge dedicato.

Il 71° Congresso Nazionale SIGG è inserito nel Piano formativo 2026 e sarà accreditato per n. 600 presso la Commissione Nazionale per la Formazione Continua - Obiettivo Formativo di sistema: 2 - Linee guida - protocolli - procedure. Segreteria Organizzativa e Provider E.C.M. iDea Congress Id. N. 555

MERCOLEDÌ 25 NOVEMBRE 2026		
AREA I 15:00 - 19:00 | SALA GALATEA **PREVENZIONE NUTRIZIONALE, METABOLICA E LONGEVITÀ**		
ID ECM	Partecipanti	Crediti ECM
495911	**600**	**1,2**

INFORMAZIONI
ECM

GIOVEDÌ 26 NOVEMBRE 2026

AREA II 09:00 - 13:30 | SALA GALATEA
ATTIVITÀ FISICA PER LA PROMOZIONE DELLA LONGEVITÀ

ID ECM	Partecipanti	Crediti ECM
495942	**600**	**1,2**

AREA III 14:30 - 18:30 | SALA DIONE
PREVENZIONE DELLA FRAGILITÀ COGNITIVA E IMMUNOLOGICA PER LA LONGEVITÀ

ID ECM	Partecipanti	Crediti ECM
498209	**160**	**2,8**

AREA IV 14:30 - 18:30 | SALA ELETTRA
PREVENZIONE DELLA SALUTE DELL'OSSO E LONGEVITÀ

ID ECM	Partecipanti	Crediti ECM
498215	**120**	**2,8**

AREA V 14:30 - 18:30 | SALA GALATEA
PREVENZIONE VACCINALE E DELLE INFEZIONI TRASMISSIBILI PER LA LONGEVITÀ

ID ECM	Partecipanti	Crediti ECM
497107	**600**	**1,2**

INFORMAZIONI
ECM

VENERDÌ 27 NOVEMBRE 2026

AREA VII 09:00 - 13:30 | SALA GALATEA
PREVENZIONE CARDIOVASCOLARE E LONGEVITÀ

ID ECM	Partecipanti	Crediti ECM
497123	**600**	**1,2**

AREA VII 14:30 - 16:50 | SALA GALATEA
PREVENZIONE CARDIOVASCOLARE E LONGEVITÀ

ID ECM	Partecipanti	Crediti ECM
497135	**600**	**0,6**

AREA VIII 16:50 - 18:30 | SALA GALATEA
SALUTE SESSUALE E LONGEVITÀ

ID ECM	Partecipanti	Crediti ECM
498240	**600**	**0,6**

AREA IX 14:30 - 18:30 | SALA DIONE
PREVENZIONE DEI DISTURBI DEL SONNO E LONGEVITÀ

ID ECM	Partecipanti	Crediti ECM
498244	**160**	**2,8**

AREA X 14:30 - 18:30 | SALA ELETTRA
APPROPRIATEZZA TERAPEUTICA E DEPRESCRIBING PER L'INVECCHIAMENTO IN SALUTE E LA LONGEVITÀ

ID ECM	Partecipanti	Crediti ECM
498261	**120**	**2,8**

AREA XI 14:30 - 18:30 | SALA CALIPSO
ASSISTENZA TERRITORIALE E LONGEVITÀ

ID ECM	Partecipanti	Crediti ECM
498266	**90**	**4**

SABATO 28 NOVEMBRE 2026		
AREA XII 10:00 - 13:30 | SALA GALATEA **PREVENZIONE DELLA SOLITUDINE E PROMOZIONE DELLA RESILIENZA PER LA LONGEVITÀ**		
ID ECM	Partecipanti	Crediti ECM
497158	**600**	**0,9**

PROFESSIONE: MEDICO CHIRURGO

DISCIPLINE: allergologia ed immunologia clinica; cardiologia; ematologia;endocrinologia; gastroenterologia; geriatria; malattie metaboliche ediabetologia; malattie dell'apparato respiratorio; malattie infettive;medicina d'emergenza-urgenza; medicina fisica e riabilitazione; medicinainterna; medicina dello sport; nefrologia; neurologia; psichiatria;ortopedia e traumatologia; urologia; anestesia e rianimazione;farmacologia e tossicologia clinica; microbiologia e virologia; igiene,epidemiologia e sanità pubblica; medicina generale (medici di famiglia);continuità assistenziale; scienza dell'alimentazione e dietetica; direzionemedica di presidio ospedaliero; organizzazione dei servizi sanitari dibase; psicoterapia; cure palliative; epidemiologia; medicina di comunità edelle cure primarie.

INFORMAZIONI
ECM

GIOVEDÌ 26 NOVEMBRE 2026		
NURSING 14:30 - 18:30 | SALA CALIPSO **RUOLO DEL NURSING PER LA PROMOZIONE DELLA LONGEVITÀ**		
ID ECM	Partecipanti	Crediti ECM
495948	**90**	**4**

PROFESSIONE: EDUCATORE PROFESSIONALE - INFERMIERE - PSICOLOGO - TERAPISTA OCCUPAZIONALE - FISIOTERAPISTA

Nota ECM

Per i professionisti sanitari non medici, inclusi i soci afferenti alla Sezione Nursing, l'attribuzione dei crediti ECM sarà riferita esclusivamente alla partecipazione della sessione AREA VI - dedicata al Nursing di giovedì 26 novembre 2026.

INFO E CONSEGUIMENTO CREDITI

Per ottenere i crediti formativi è necessario:

- partecipare almeno al 90% delle attività formative (presenza rilevata tramite sistema elettronico a badge)
- aver compilato la dichiarazione di reclutamento da parte di sponsor
- raggiungere almeno il 75% di risposte corrette alla verifica di apprendimento, se prevista;
- appartenere a una Professione e Disciplina accreditate;
- compilare tutta la documentazione ECM: scheda anagrafica, questionario ECM (se previsto) e questionario di valutazione della qualità dell'evento.

La compilazione sarà disponibile online entro e non oltre 72 ore dalla conclusione di ciascun evento accreditato (inclusi sabato, domenica e festivi)

Le credenziali personali di accesso saranno inviate tramite e-mail all'indirizzo fornito durante la registrazione.

Si ricorda che il limite massimo dei crediti formativi ricondotti al triennio di riferimento (2026-2028) acquisibili mediante reclutamento diretto è di 1/3.



TIMETABLE

TIME TABLE

MERCOLEDÌ 25 NOVEMBRE 2026

CORSI PRE-CONGRESSUALI

	SALA GALATEA	SALA DIONE
10.00 14.00	**CORSO 1** DELIRIUM: PERCORSI DI PREVENZIONE E DI CONTINUITÀ ASSISTENZIALE	**CORSO 2** NUTRIZIONE E INVECCHIAMENTO IN SALUTE
	SALA ELETTRA	**SALA CALIPSO**
10.00 14.00	**CORSO 3** REVISIONE TERAPEUTICA E SICUREZZA DEI FARMACI	**CORSO 4** ESERCIZIO FISICO NELL'ANZIANO: DALLA VALUTAZIONE ALLA PRESCRIZIONE CLINICA
14.00 15.00	VISITA AREA ESPOSITIVA	

MERCOLEDÌ 25 NOVEMBRE 2026

	SALA GALATEA
	AREA I **PREVENZIONE NUTRIZIONALE, METABOLICA E LONGEVITÀ**
15.00 16.00	**SIMPOSIO** IL CONTINUUM DELLA PREVENZIONE NUTRIZIONALE
16.00 16.20	**LETTURA** SUPPLEMENTAZIONE AMMINOACIDICA E IMMUNORESILIENZA
16.20 17.00	**MEET THE EXPERT** CUTE, MUSCOLO E CERVELLO: UN APPROCCIO MULTICOMPONENT ALLA FRAGILITÀ
17.00 17.30	**LETTURA** IRON DEFICIENCY NEL PAZIENTE ANZIANO FRAGILE
17.30 18.10	**MEET THE EXPERT** NUOVI SCENARI NELLA PREVENZIONE METABOLICA PRIMARIA E SECONDARIA
18.10 18.30	**LETTURA** ALIMENTAZIONE, DISFAGIA E NUTRIZIONE NELLE RSA
18.30 19.00	**SESSIONE** LA RICERCA DEI GIOVANI SIGG

GIOVEDÌ 26 NOVEMBRE 2026

	SALA GALATEA
	AREA II **ATTIVITÀ FISICA PER LA PROMOZIONE DELLA LONGEVITÀ**
09.00 10.00	**SIMPOSIO** OGNI PASSO CONTA: L'ATTIVITÀ FISICA PER UN INVECCHIAMENTO ATTIVO E IN SALUTE
10.00 10.20	**LETTURA** ATTIVITÀ FISICA, PREVENZIONE DELLA DISABILITÀ E SALUTE PUBBLICA
10.20 10.40	**LETTURA** L'APPROCCIO MELIORISTA E LE STRATEGIE COMUNITARIE PER LA LONGEVITÀ
10.40 11.25	**CERIMONIA INAUGURALE** **SALUTI E LETTURA DEL PRESIDENTE**
11.25 11.45	**INTERVENTO ISTITUZIONALE** MDPI NEL PROGETTO DI RILANCIO DEL JOURNAL OF GERONTOLOGY AND GERIATRICS
11.45 12.30	**LETTURA MAGISTRALE** EXERCISE AND THE BIOLOGY OF AGING: TRAINING MORE THAN MUSCLE
12.30 13.30	**TAVOLA ROTONDA** LA PROMOZIONE DELLO SPORT NELLE GIOVANI GENERAZIONI
	SALA CALIPSO
13.30 **14.00**	**SESSIONE NO ECM** **LETTURA** INVECCHIAMENTO E NUTRIZIONE CLINICA: ESITI COGNITIVO-FUNZIONALI

GIOVEDÌ 26 NOVEMBRE 2026

	SALA GALATEA		SALA DIONE
	AREA V **PREVENZIONE VACCINALE E DELLE INFEZIONI TRASMISSIBILI PER LA LONGEVITÀ**		**AREA III** **PREVENZIONE DELLA FRAGILITÀ COGNITIVA E IMMUNOLOGICA PER LA LONGEVITÀ**
14.30 15.30	**SIMPOSIO** LA PREVENZIONE VACCINALE SUL TERRITORIO: GOVERNANCE, PROSSIMITÀ E PRESA IN CARICO	14.30 14.50	**LETTURA** DAL DEFICIT COGNITIVO LIEVE ALLA DEMENZA: EFFICACIA E STRATEGIE TERAPEUTICHE CON COLINA ALFOSCERATO
15.30 15.50	**LETTURA** PROTEZIONE VACCINALE DELLE INFEZIONI DA RSV: EFFICACIA E SICUREZZA DEL VACCINO BIVALENTE RICOMBINANTE A TUTTE LE ETÀ	14.50 15.30	**MEET THE EXPERT SIGG – AIP** FRAGILITÀ COGNITIVA E NEUROINFIAMMAZIONE
15.50 16.10	**LETTURA** VACCINAZIONE ANTINFLUENZALE: NON SOLO IMPLICAZIONI CLINICHE	15.30 15.50	**LETTURA** DEPRIVAZIONE SENSORIALE: UN FATTORE DI RISCHIO MODIFICABILE
16.10 16.45	**MEET THE EXPERT** PROTEGGERE CHI INVECCHIA	15.50 16.30	**MEET THE EXPERT** NUOVE FRONTIERE NELLA TERAPIA DELLE DEMENZE
16.45 17.05	**LETTURA** PNEUMOCOCCO E ANZIANO FRAGILE: STATO DELL'ARTE E PROSPETTIVE PREVENTIVE	16.30 17.00	**LETTURA** IL RUOLO DELLA CITICOLINA NEL PERCORSO CLINICO DEL PAZIENTE AFFETTO DA DEMENZA
17.05 17.25	**LETTURA** INTERROMPERE IL CIRCOLO VIZIOSO DELLE INFEZIONI RESPIRATORIE RICORRENTI: COME LE EVIDENZE DEGLI STUDI CLINICI E I DATI REAL-WORLD DELLO STUDIO REACH RIDEFINISCONO IL RUOLO DI OM-85	17.00 18.00	**SIMPOSIO SIGG – SIAAIC** ALLERGO-IMMUNO-GERIATRIA IN TEMA DI FRAGILITÀ
17.25 18.00	**MEET THE EXPERT** LE NUOVE SFIDE PER IL CONTRASTO ALL'ANTIMICROBICO-RESISTENZA NELL'ANZIANO		
18.00 18.30	**SESSIONE** LA RICERCA DEI GIOVANI SIGG	18.00 18.30	**SESSIONE** LA RICERCA DEI GIOVANI SIGG

GIOVEDÌ 26 NOVEMBRE 2026

	SALA ELETTRA		SALA CALIPSO
	AREA IV **PREVENZIONE DELLA SALUTE DELL'OSSO E LONGEVITÀ**		**AREA VI** **RUOLO DEL NURSING PER LA PROMOZIONE DELLA LONGEVITÀ**
14.30 15.10	**MEET THE EXPERT** OSTEOPOROSI: BIOLOGIA DELL'OSSO E NUOVE STRATEGIE TERAPEUTICHE	14.30 14.50	**LETTURA** L'ARCHITETTO DELLA LONGEVITÀ: NUOVI PARADIGMI DEL NURSING TRA PROSSIMITÀ, TECNOLOGIA E RESILIENZA
15.10 16.10	**SIMPOSIO** PREVENZIONE DELLE FRATTURE E LONGEVITÀ ATTIVA	14.50 15.50	**SIMPOSIO** IL FUTURO DELLA CURA - PROSSIMITÀ E DIGITALIZZAZIONE
16.10 17.25	**SIMPOSIO** FRATTURE E COMPLESSITÀ GERIATRICA	15.50 16.50	**SIMPOSIO** CLINICAL GOVERNANCE E STRATEGIE DI PREVENZIONE DELLA FRAGILITÀ
17.25 17.45	**LETTURE** DELIRIUM E CADUTE	16.50 17.50	**SIMPOSIO** SALUTE OLISTICA E STILI DI VITA: PREVENIRE IL DECLINO
17.45 18.30	**SESSIONE** LA RICERCA DEI GIOVANI SIGG	17.50 18.30	**TAVOLA ROTONDA** NURSING HIGH-TECH E HIGH-TOUCH: CONCILIARE L'AUTOMAZIONE CON L'UMANIZZAZIONE DEL FINE VITA E DELLA CRONICITÀ

VENERDÌ 27 NOVEMBRE 2026

SALA GALATEA

AREA VII
PREVENZIONE CARDIOVASCOLARE E LONGEVITÀ

09.00 09.40	**MEET THE EXPERT** L'OTTIMIZZAZIONE DELLA TERAPIA FARMACOLOGICA NELLO SCOMPENSO CARDIACO OLTRE LA FRAZIONE D'EIEZIONE
09.40 10.00	**LETTURA** GLI ASPETTI MOLECOLARI ALLA BASE DELL'ASSE CUORE-CERVELLO
10.00 10.40	**MEET THE EXPERT** LA SINDROME CORONARICA CRONICA: A PATIENT-CENTERED APPROACH
10.40 11.00	**LETTURA** RILEVANZA CLINICA DELLA PROFILASSI ANTITROMBOTICA NELL'ANZIANO
11.00 11.45	**MEET THE EXPERT** PROSPETTIVE TERAPEUTICHE NEL PAZIENTE CARDIO-NEFRO-METABOLICO
11.45 12.45	**SIMPOSIO** AMILOIDOSI CARDIACA SENILE: TIMING DELL'INTERVENTO E ASSESSMENT FUNZIONALE
12.45 13.30	**MEET THE EXPERT** IL NUOVO CHE AVANZA NELLA TERAPIA DELL'AMILOIDOSI

VENERDÌ 27 NOVEMBRE 2026

	SALA GALATEA		SALA DIONE
	AREA VII **PREVENZIONE CARDIO-VASCOLARE E LONGEVITÀ**		**AREA IX** **PREVENZIONE DEI DISTURBI DEL SONNO E LONGEVITÀ**
14.30 15.30	**SIMPOSIO SIGG - GIMSI** GRUPPO ITALIANO SINCOPE DELLA SIGG, UNA STORIA LUNGA 30 ANNI	14.30 14.50	**LETTURA** GESTIONE FARMACOLOGICA ATTUALE DI PANICO, ANSIA E INSONNIA NELLE PERSONE ANZIANE
15.30 16.00	**MEET THE EXPERT** LA TAVI NEL PAZIENTE ANZIANO	14.50 15.50	**SIMPOSIO** CURA DEL SONNO E CRONICITÀ
16.00 16.50	**SESSIONE** LA RICERCA DEI GIOVANI SIGG	15.50 16.15	**LETTURA** L'INSONNIA CRONICA NELL'ANZIANO: SONO I DORA LA RIVOLUZIONE?
	AREA VIII **SALUTE SESSUALE E LONGEVITÀ**	16.15 17.15	**SIMPOSIO** APNEE DEL SONNO E RISCHIO CARDIOVASCOLARE
16.50 17.50	**SIMPOSIO** SALUTE SESSUALE E LONGEVITÀ: UNA NUOVA DIMENSIONE DELL'HEALTHY AGEING	17.15 17.40	**MEET THE EXPERT** LA GESTIONE DEL PAZIENTE ANZIANO FRAGILE CON INSONNIA
17.50 18.30	**MEET THE EXPERT** STRATEGIE TERAPEUTICHE PER IL TRATTAMENTO DELLE DISFUNZIONI SESSUALI NELL'ANZIANO	17.40 18.30	**SESSIONE** LA RICERCA DEI GIOVANI SIGG

VENERDÌ 27 NOVEMBRE 2026

	SALA ELETTRA		SALA CALIPSO
	AREA X **APPROPRIATEZZA TERAPEUTICA E DEPRESCRIBING PER L'INVECCHIAMENTO IN SALUTE E LA LONGEVITÀ**		**AREA XI** **ASSISTENZA TERRITORIALE E LONGEVITÀ**
14.30 15.05	**MEET THE EXPERT** SIGG E REAL WORLD EVIDENCE	14.30 15.50	**SIMPOSIO** NUOVI MODELLI DI ASSISTENZA TERRITORIALE PER L'ANZIANO FRAGILE
15.05 15.30	**LETTURA** LA GESTIONE DEL DOLORE NEL PAZIENTE POLITRATTATO: SCELTE TERAPEUTICHE		
15.30 16.10	**MEET THE EXPERT** APPROPRIATEZZA PRESCRITTIVA E SICUREZZA FARMACOLOGICA NELL'ANZIANO	15.50 16.30	**MEET THE EXPERT SIGG - AGE** INTEGRAZIONE OSPEDALE-TERRITORIO E CONTINUITÀ ASSISTENZIALE
16.10 16.50	**MEET THE EXPERT** DEPRESCRIBING E CASCATA PRESCRITTIVA NEL PAZIENTE FRAGILE		
16.50 17.20	**LETTURA** APPROPRIATEZZA PRESCRITTIVA NEL TRATTAMENTO DELLA STIPSI DA OPPIOIDI: LO STUDIO CLICON	16.30 16.50	**LETTURA** WELFARE, SILVER ECONOMY E SOSTENIBILITÀ DELL'INVECCHIAMENTO
17.20 17.50	**PROVA PRATICA** CASO CLINICO INTERATTIVO	16.50 17.50	**SIMPOSIO GRUPPO "LA CURA NELLA FASE TERMINALE DELLA VITA"** IL CAREGIVER FAMILIARE NEL CONTESTO DEL FINE VITA
17.50 18.30	**SESSIONE** LA RICERCA DEI GIOVANI SIGG	17.50 18.30	**SESSIONE** LA RICERCA DEI GIOVANI SIGG

SABATO 28 NOVEMBRE 2026

	SALA GALATEA
09.00 10.00	**SESSIONE PREMI SIGG**
	AREA XII **PREVENZIONE DELLA SOLITUDINE E PROMOZIONE DELLA RESILIENZA PER LA LONGEVITÀ**
10.00 10.20	**LETTURA** ASPETTI PSICO-SOCIALI E CONSAPEVOLEZZA DEGLI ABUSI SUGLI ANZIANI: I RISULTATI DELLA SURVEY INTERSOCIETARIA "SI-CARE"
10.20 12.30	**SIMPOSIO** CONTRASTARE ISOLAMENTO SOCIALE E SOLITUDINE NELL'ANZIANO: DALLA BIOLOGIA AGLI INTERVENTI INNOVATIVI **Prima parte** **Inquadramento teorico e scientifico** **Seconda parte** **Esperienze, strumenti e discussione interattiva**
12.30 13.15	**TAVOLA ROTONDA** DALLA CONSAPEVOLEZZA ALL'AZIONE: QUALI STRATEGIE INTEGRATE PER CONTRASTARE SOLITUDINE E ISOLAMENTO SOCIALE?
13.15 13.30	**SESSIONE** CHIUSURA DEL CONGRESSO E SALUTI DEL PRESIDENTE

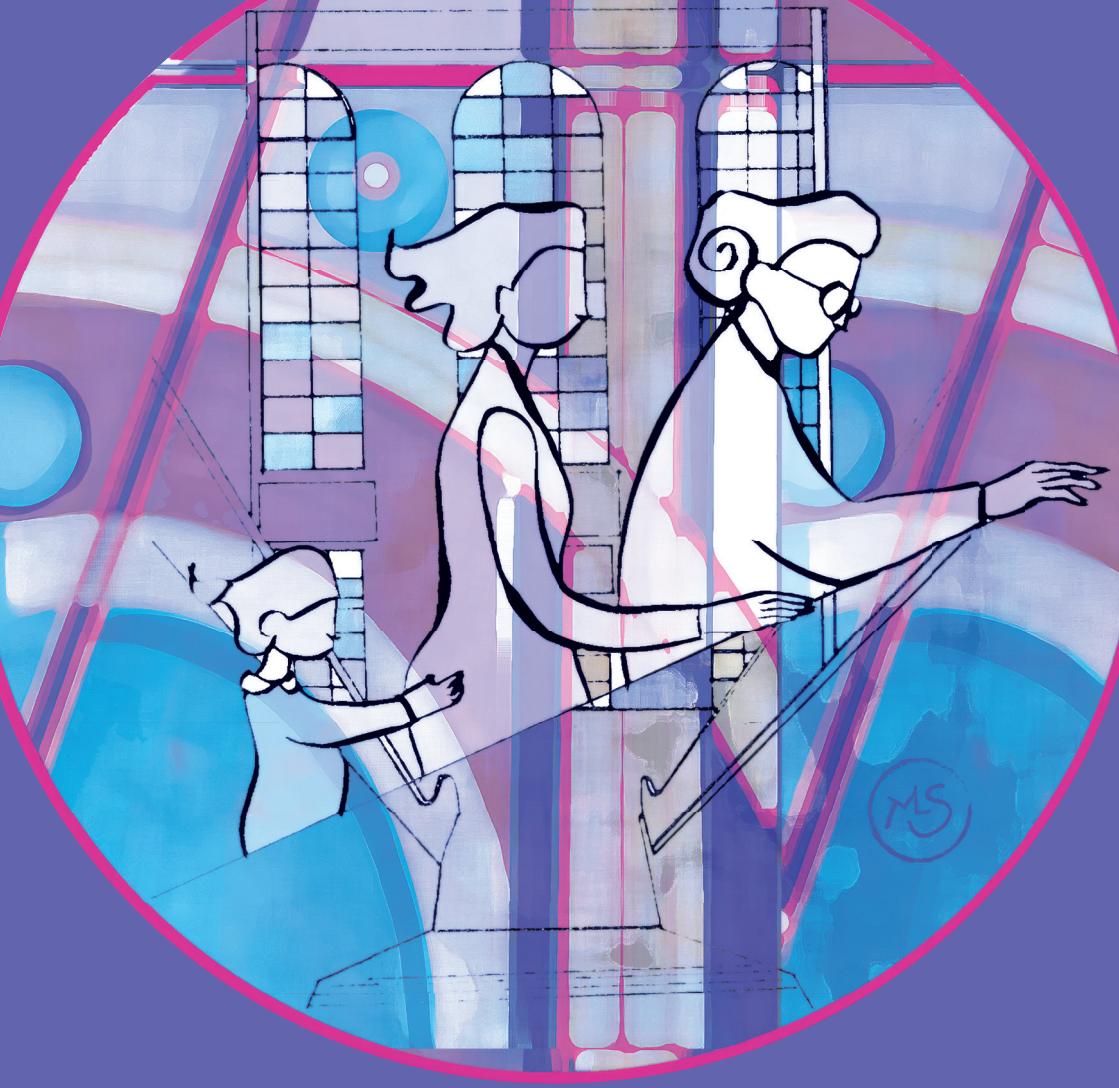

PROGRAMMA
SCIENTIFICO

MERCOLEDÌ
25 NOVEMBRE 2026

SESSIONI NO ECM

CORSI PRE-CONGRESSUALI 10:00 - 14:00

Riservati agli iscritti under 35 e agli specializzandi

SALA GALATEA - Corso 1

DELIRIUM: PERCORSI DI PREVENZIONE E DI CONTINUITÀ ASSISTENZIALE

Docenti: Grazia Daniela Femminella, Alessandra Marengoni, Alessandro Morandi, Elena Pinardi, Christian Pozzi

1. Introduzione al Corso
2. Identificazione del rischio e diagnosi precoce
3. Interventi di prevenzione
4. Organizzazione dell'équipe e applicazione nei setting
5. Output finale - Costruzione di una Standard Operating Procedure (SOP) di prevenzione del delirium

SALA DIONE - Corso 2

NUTRIZIONE E INVECCHIAMENTO IN SALUTE

Docenti: Anna Maria Iannicelli, Diana Lelli, Alba Malara

1. Introduzione al Corso
2. Valutazione e costruzione del Piano Nutrizionale
3. Organizzazione dell'équipe e dei setting
4. Output finale - Costruzione di una Standard Operating Procedure (SOP) nutrizionale

SALA ELETTRA - Corso 3

REVISIONE TERAPEUTICA E SICUREZZA DEI FARMACI

Docenti: Graziano Onder, Claudio Pedone, Alberto Zucchelli

1. Introduzione al Corso
2. Revisione terapia farmacologica
3. Intervento di deprescribing
4. Organizzazione dell'équipe e dei setting
5. Output finale - Costruzione di una Standard Operating Procedure (SOP) di deprescribing

SALA CALIPSO - Corso 4

ESERCIZIO FISICO NELL'ANZIANO: DALLA VALUTAZIONE ALLA PRESCRIZIONE CLINICA

Docenti: Riccardo Calvani, Maria Cristina Ferrara, Fabio Santacaterina

1. Perché prescrivere l'esercizio fisico nella persona anziana?
2. La biologia della personalizzazione: quale, per chi e con quale intensità?
3. Esercitiamoci: esempi di schede, progressione e adattamento per diversi livelli funzionali

VISITA AREA ESPOSITIVA **14:00 - 15:00**

SESSIONE PLENARIA - SALA GALATEA 15:00 - 19:00

AREA I
PREVENZIONE NUTRIZIONALE, METABOLICA E LONGEVITÀ

15:00-16:00
Simposio
IL CONTINUUM DELLA PREVENZIONE NUTRIZIONALE
Moderatori: Giuseppe Castiglia, Francesco Landi

- La prevenzione nutrizionale a tutte le età - Diana Lelli
- Nutrizione e salute del muscolo e delle ossa - Riccardo Calvani
- Nutrizione e salute del microbiota - Andrea Ticinesi
- Discussione

16:00-16:20
Lettura
SUPPLEMENTAZIONE AMMINOACIDICA E IMMUNORESILIENZA
Laura Petraglia
Introduce: Giuseppe Sergi

16:20-17:00
Meet the Expert
CUTE, MUSCOLO E CERVELLO: UN APPROCCIO MULTICOMPONENT ALLA FRAGILITÀ
Moderatore: Dario Leosco

- La cute come primo indicatore di fragilità: prevenzione e riparazione tissutale - Francesca Mosella
- Muscle-brain axis e prevenzione del declino cognitivo - Giuseppe Bellelli
- Discussione

17:00-17:30
Meet the Expert
IRON DEFICIENCY NEL PAZIENTE ANZIANO FRAGILE
Moderatore: Giovambattista Desideri

- Il paziente sarcopenico - Francesco Landi
- Il paziente con insufficienza cardiaca - Angela Sciacqua
- Discussione

17:30-18:10
Meet the Expert
NUOVI SCENARI NELLA PREVENZIONE METABOLICA PRIMARIA E SECONDARIA
Moderatore: Giuseppe Paolisso

- Il position paper della SIGG sui nuovi target e i nuovi approcci per il trattamento delle dislipidemie - Mario Bo
- Farmaci antidiabetici e antiobesità per la longevità - Maria Rosaria Rizzo
- Discussione

18:10-18:30
Lettura
ALIMENTAZIONE, DISFAGIA E NUTRIZIONE NELLE RSA
Samir Sukkar
Introduce: Andrea Ungar

18:30-19:00

Sessione

LA RICERCA DEI GIOVANI SIGG

Moderatore: Diana Lelli

- Correlazione dello stato metabolico e immuno-nutrizionale, con potenziali biomarcatori di fragilità: esperienza della BioGert - Giulio Barone
- Determinanti nutrizionali e funzionali di mortalità in pazienti anziani ospedalizzati - Paolo Politi
- Associazione tra rischio di placca carotidea e parametri antropometrici: risultati dello studio Longevity Check-Up 8+ (Lookup 8+) - Vittoria Ingrosso
- Discussione



PROGRAMMA
SCIENTIFICO

GIOVEDÌ
26 NOVEMBRE 2026

SESSIONE PLENARIA - SALA GALATEA 09:00 - 13:30

AREA II
ATTIVITÀ FISICA PER LA PROMOZIONE DELLA LONGEVITÀ

09:00-10:00
Simposio
OGNI PASSO CONTA: L'ATTIVITÀ FISICA PER UN INVECCHIAMENTO ATTIVO E IN SALUTE
Moderatori: Michelangela Barbieri, Marcello Maggio

- Sedentarietà come fattore di rischio modificabile - Stefano Volpato
- Esercizio fisico e salute mentale - Rosa Liperoti
- Attività fisica come modulatore della longevità biologica - Giovanni Scapagnini
- Discussione

10:00-10:20
Lettura
ATTIVITÀ FISICA, PREVENZIONE DELLA DISABILITÀ E SALUTE PUBBLICA
Francesco Landi
Introduce: Marco Trabucchi

10:20-10:40
Lettura
L'APPROCCIO MELIORISTA E LE STRATEGIE COMUNITARIE PER LA LONGEVITÀ
Alba Malara
Introduce: Raffaele Antonelli Incalzi

GIOVEDÌ 26 NOVEMBRE 2026

10:40-11:25

Cerimonia inaugurale

SALUTI E LETTURA DEL PRESIDENTE

- Maria Teresa Bellucci - Viceministro del Lavoro e delle Politiche Sociali
- Gaetano Manfredi - Sindaco di Napoli
- Andrea Mazzucchi - Magnifico Rettore Università Federico II di Napoli
- Gaetano Serviddio - Presidente COLMED
- Dario Leosco - Presidente SIGG

11:25-11:45

Intervento istituzionale

MDPI NEL PROGETTO DI RILANCIO DEL JOURNAL OF GERONTOLOGY AND GERIATRICS

Milenka Tubic, Gianluigi Vendemiale

11:45-12:30

Lettura magistrale

EXERCISE AND THE BIOLOGY OF AGING: TRAINING MORE THAN MUSCLE

Luigi Ferrucci

Introduce: Dario Leosco

12:30-13:30

Tavola rotonda

LA PROMOZIONE DELLO SPORT NELLE GIOVANI GENERAZIONI

Conduce: Alessandra Cannone

Partecipano: Roberto Bernabei, Paola Del Giudice, Paolo Ercolani, Annamaria Staiano

SALA CALIPSO - SESSIONE NO ECM

13:30-14:00 **Lettura**

INVECCHIAMENTO E NUTRIZIONE CLINICA: ESITI COGNITIVO-FUNZIONALI

Vincenzo Solfrizzi

Introduce: Alessandra Marengoni

SESSIONE PARALLELA - SALA GALATEA 14:30 - 18:30

AREA V
PREVENZIONE VACCINALE E DELLE INFEZIONI TRASMISSIBILI PER LA LONGEVITÀ

14:30-15:30

Simposio

LA PREVENZIONE VACCINALE SUL TERRITORIO: GOVERNANCE, PROSSIMITÀ E PRESA IN CARICO

Moderatori: Roberto Bernabei, Antonio Cittadini

- Le vaccinazioni nell'anziano: panorama europeo e prospettive del contesto italiano - Graziano Onder
- Vaccinazione nell'anziano: proteggere la fragilità, rafforzare la comunità - Maria Triassi
- Perché non ci si vaccina: barriere culturali, informative e di sistema - Fabrizia Lattanzio
- Discussione

15:30-15:50

Lettura

PROTEZIONE VACCINALE DELLE INFEZIONI DA RSV: EFFICACIA E SICUREZZA DEL VACCINO BIVALENTE RICOMBINANTE A TUTTE LE ETÀ

Ivan Gentile

Introduce: Nicola Ferrara

15:50-16:10
Lettura
VACCINAZIONE ANTINFLUENZALE: NON SOLO IMPLICAZIONI CLINICHE
Alessandra Marengoni
Introduce: Giuseppe Paolisso

16:10-16:45
Meet the Expert
PROTEGGERE CHI INVECCHIA
Moderatore: Dario Leosco

- Le conseguenze della mancata vaccinazione per l'herpes zoster nell'anziano: evidenze cliniche nell'anziano - Francesco Landi
- Necessità della promozione del vaccino anti-RSV - Raffaele Antonelli Incalzi
- Discussione

16:45-17:05
Lettura
PNEUMOCOCCO E ANZIANO FRAGILE: STATO DELL'ARTE E PROSPETTIVE PREVENTIVE
Simone Scarlata
Introduce: Gianluigi Vendemiale

17:05-17:25
Lettura
INTERROMPERE IL CIRCOLO VIZIOSO DELLE INFEZIONI RESPIRATORIE RICORRENTI: COME LE EVIDENZE DEGLI STUDI CLINICI E I DATI REAL-WORLD DELLO STUDIO REACH RIDEFINISCONO IL RUOLO DI OM-85
Gerardo Palmiero
Introduce: Raffaele Antonelli Incalzi

17:25-18:00

Meet the Expert

LE NUOVE SFIDE PER IL CONTRASTO ALL'ANTIMICROBICO-RESISTENZA NELL'ANZIANO

Moderatore: Ivan Gentile

- Prevenzione delle infezioni multiresistenti - Monica Torrini
- Opzioni antimicrobiche nella gestione delle infezioni da catetere vescicale e da lesioni cutanee - Stefania Giordano
- Discussione

18:00-18:30

Sessione

LA RICERCA DEI GIOVANI SIGG

Moderatore: Alberto Zucchelli

- Antimicrobial stewardship in Geriatria per acuti: implementazione preliminare di un modello basato su Antibiotic Time-Out e Audit prospettici con feedback - Francesca Cincera
- Anziani vs vaccinazioni: le barriere multidimensionali alla vaccinazione negli anziani ospedalizzati (risultati preliminari) - Giovanni Saccon
- Il gap vaccinale in Oncogeriatria: ruolo di fragilità, istruzione e performance cognitiva - Stefania Peruzzo
- Discussione

SESSIONE PARALLELA - SALA DIONE 14:30 - 18:30

AREA III
PREVENZIONE DELLA FRAGILITÀ COGNITIVA E IMMUNOLOGICA PER LA LONGEVITÀ

14:30-14:50
Lettura
DAL DEFICIT COGNITIVO LIEVE ALLA DEMENZA: EFFICACIA E STRATEGIE TERAPEUTICHE CON COLINA ALFOSCERATO
Andrea Ungar
Introduce: Stefano Volpato

14:50-15:30
Meet the Expert SIGG-AIP
FRAGILITÀ COGNITIVA E NEUROINFIAMMAZIONE
Moderatori: Dario Leosco, Marco Trabucchi

- Riserva cognitiva e stratificazione del rischio: dall'MCI alla demenza - Angelo Bianchetti
- Neuroinfiammazione, delirium e traiettorie di declino cognitivo - Beatrice Arosio
- Discussione

15:30-15:50
Lettura
DEPRIVAZIONE SENSORIALE: UN FATTORE DI RISCHIO MODIFICABILE
Leonardo Bencivenga
Introduce: Claudio Ivaldi

15:50-16:30
Meet the Expert
NUOVE FRONTIERE NELLA TERAPIA DELLE DEMENZE
Moderatore: Grazia Daniela Femminella

- Il ruolo della combinazione fissa donepezil-memantina nella pratica clinica - Giuseppe Bellelli
- Siamo nell'era delle terapie anti-amiloide? - Enrico Mossello
- Discussione

16:30-17:00
Lettura
IL RUOLO DELLA CITICOLINA NEL PERCORSO CLINICO DEL PAZIENTE AFFETTO DA DEMENZA
Pietro Gareri
Introduce: Antonino Maria Cotroneo

17:00-18:00
Simposio SIGG – SIAAIC
ALLERGO-IMMUNO-GERIATRIA IN TEMA DI FRAGILITÀ
Moderatori: Alessandro Morandi, Vincenzo Patella

- Low-grade inflammation: implicazioni sulla fragilità - Luca Tagliafico
- Fenotipi e gestione dell'asma nel paziente anziano fragile - Panaiotis Finamore
- Immunoterapia in Geriatria - Maria Teresa Ventura
- Discussione

18:00-18:30

Sessione

LA RICERCA DEI GIOVANI SIGG

Moderatore: Luca Tagliafico

- Biomarcatori plasmatici di neurodegenerazione e fragilità fisica - Marina De Rui
- Associazione tra DNA mitocondriale circolante e profilo cognitivo in una popolazione geriatrica senza deficit cognitivo moderato-severo: studio pilota - Silvia Turini
- Sindrome depressiva e autonomia funzionale nell'anziano non istituzionalizzato: uno studio trasversale - Maria Grazia Landi
- Discussione

SESSIONE PARALLELA - SALA ELETTRA 14:30 - 18:30

AREA IV
PREVENZIONE DELLA SALUTE DELL'OSSO E LONGEVITÀ

14:30-15:10
Meet the Expert
OSTEOPOROSI: BIOLOGIA DELL'OSSO E NUOVE STRATEGIE TERAPEUTICHE
Moderatore: Paola Cena

- Meccanismi patogenetici dell'osteoporosi e target terapeutici - Giuseppe Sergi
- Terapie anaboliche e nuove prospettive nel paziente ad alto rischio di frattura - Giorgio Basile
- Discussione

15:10-16:10
Simposio
PREVENZIONE DELLE FRATTURE E LONGEVITÀ ATTIVA
Moderatori: Marco Marabotto, Antonella Ventresca

- Interventi multicomponent nella prevenzione delle fratture:
  - Ruolo della nutrizione - Chiara Mussi
  - Ruolo dell'attività fisica - Federico Bellelli
- Fracture Liaison Service (FLS) e percorsi integrati ospedale-territorio - Carmelinda Ruggiero
- Discussione

16:10-17:25

Simposio

FRATTURE E COMPLESSITÀ GERIATRICA

Moderatori: Flavio Busonera, Stefania Giordano

- Fratture: il circolo vizioso della fragilità - Maria Cristina Ferrara
- Management multidisciplinare delle fratture: paura di cadere o cadere per la paura? - Fabio Santacaterina, Maria Visconti
- Outcome funzionali e cognitivi dopo frattura nell'anziano - Stefano Volpato
- Discussione

17:25-17:45

Lettura

DELIRIUM E CADUTE

Giuseppe Bellelli

Introduce: Alessandra Marengoni

17:45-18:30

Sessione

LA RICERCA DEI GIOVANI SIGG

Moderatore: Maria Cristina Ferrara

- Informazione e salute osteomuscolare nei centri anziani - Chiara Morichetti
- Determinanti dell'implementazione della gestione dell'osteosarcopenia: un'indagine nazionale tra clinici italiani di diverse specialità - Federica Bellone
- Valutazione ecografica del muscolo vasto laterale e handgrip come predittori di mortalità nell'anziano con frattura di femore – Maria Francesca Bisignano
- Spessore ecografico del muscolo tenar come biomarcatore di vulnerabilità nel paziente anziano ospedalizzato - Lucia Fasciani
- Discussione

SESSIONE PARALLELA - SALA CALIPSO 14:30 - 18:30

AREA VI
RUOLO DEL NURSING PER LA PROMOZIONE DELLA LONGEVITÀ

14:30-14:50
Lettura
L'ARCHITETTO DELLA LONGEVITÀ: NUOVI PARADIGMI DEL NURSING TRA PROSSIMITÀ, TECNOLOGIA E RESILIENZA
Serafina Fiorillo
Introduce: Anna Maria Iannicelli

14:50-15:50
Simposio
IL FUTURO DELLA CURA - PROSSIMITÀ E DIGITALIZZAZIONE
Moderatori: Yari Longobucco, Alba Malara

- Prevenire per prendersi cura: nuovi orizzonti dell'assistenza infermieristica territoriale - Stefano Mantovani
- L'Infermiere di Famiglia e di Comunità: costruire la resilienza nelle Case e negli Ospedali della Comunità - Eugenia Mazzara
- La Casa Proattiva e la rivoluzione digitale: monitoraggio invisibile per una longevità sicura - Serafina Fiorillo
- Discussione

15:50-16:50

Simposio

CLINICAL GOVERNANCE E STRATEGIE DI PREVENZIONE DELLA FRAGILITÀ

Moderatori: Stefano Eleuteri, Stefano Mantovani

- Prevenire la sindrome da fragilità: implicazioni per il nursing - Pietro Fabris
- Prevenire la fragilità sociale in un'ottica di invecchiamento sano e attivo - Yari Longobucco
- La valutazione del rischio e la prevenzione delle cadute: le ultime evidenze - Anna Castaldo
- Discussione

16:50-17:50

Simposio

SALUTE OLISTICA E STILI DI VITA: PREVENIRE IL DECLINO

Moderatore: Pietro Fabris

- Valutazione nutrizionale e consumo di alimenti ultraprocessati nelle RSA italiane - Anna Maria Iannicelli, Maria Rosaria Serra
- Stili di vita e benessere psicologico: come possiamo prevenire il deficit cognitivo? - Gabriele Pascarella Vitale
- I pilastri della longevità: nutrizione, idratazione e stili di vita come terapie - Stefano Eleuteri
- Discussione

17:50-18:30

Tavola Rotonda

NURSING HIGH-TECH E HIGH-TOUCH: CONCILIARE L'AUTOMAZIONE CON L'UMANIZZAZIONE DEL FINE VITA E DELLA CRONICITÀ

Intervengono: Anna Castaldo, Stefano Eleuteri, Pietro Fabris, Anna Maria Iannicelli, Yari Longobucco, Stefano Mantovani

APPUNTAMENTO PER I SOCI SIGG
SALA AGAVE
18:30 - 19:30
Assemblea Ordinaria



PROGRAMMA
SCIENTIFICO

VENERDÌ
27 NOVEMBRE 2026

APPUNTAMENTO PER I SOCI SIGG
SALA AGAVE
10:30 - 16:30
Seggio Elettorale

SESSIONE PLENARIA - SALA GALATEA 09:00 - 13:30

AREA VII
PREVENZIONE CARDIOVASCOLARE E LONGEVITÀ

09:00-09:40
Meet the Expert
L'OTTIMIZZAZIONE DELLA TERAPIA FARMACOLOGICA NELLO SCOMPENSO CARDIACO OLTRE LA FRAZIONE D'EIEZIONE
Moderatore: Maria Rosaria Rizzo

- Ridurre il rischio di re-ospedalizzazione nel malato anziano con HFrEF e HFpEF - Giuseppe Rengo
- Protezione cardiorenale nell'anziano con HFpEF - Giuseppe Armentaro
- Discussione

09:40-10:00
Lettura
GLI ASPETTI MOLECOLARI ALLA BASE DELL'ASSE CUORE-CERVELLO
Giuseppe Lembo
Introduce: Nicola Ferrara

10:00-10:40
Meet the Expert
LA SINDROME CORONARICA CRONICA: A PATIENT-CENTERED APPROACH
Moderatore: Dario Leosco

- Il "Patient-Centered Approach" nel paziente con sindrome coronarica cronica: dalla teoria alla pratica clinica - Niccolò Marchionni
- La dislipidemia aterogena nel paziente anziano: dagli attuali ipolipemizzanti alla inibizione della Cholesteryl Ester Transfer Protein (CETP) - Francesco Bellanti
- Discussione

10:40-11:00
Lettura
RILEVANZA CLINICA DELLA PROFILASSI ANTITROMBOTICA NELL'ANZIANO
Andrea Ungar
Introduce: Giuseppe Bellelli

11:00-11:45
Meet the Expert
PROSPETTIVE TERAPEUTICHE NEL PAZIENTE CARDIO-NEFRO-METABOLICO
Moderatore: Raffaele Marfella

- Ipertensione arteriosa nel continuum cardio-nefro-metabolico del paziente anziano - Giulia Rivasi
- Learning dalla Real World Evidence nella gestione degli SGLT2i nel paziente anziano - Angela Sciacqua
- Discussione

11:45-12:45

Simposio

AMILOIDOSI CARDIACA SENILE: TIMING DELL'INTERVENTO E ASSESSMENT FUNZIONALE

Moderatori: Mario Bo, Andrea Ungar

- Scenari clinici complessi in tema di amiloidosi cardiaca - Maddalena Conte
- Amiloidosi cardiaca e fragilità: strumenti di stratificazione prognostica per la gestione del rischio - Carlo Fumagalli
- Tafamidis: le evidenze dal mondo reale - Valentina Parisi
- Discussione

12:45-13:30

Meet the Expert

IL NUOVO CHE AVANZA NELLA TERAPIA DELL'AMILOIDOSI

Moderatore: Mauro Di Bari

- Eplontersen: un nuovo paradigma nella gestione del paziente con ATTR - Dario Leosco
- Acoramidis: cosa può aggiungere? - Giuseppe Limongelli
- Discussione

SESSIONE PARALLELA - SALA GALATEA 14:30 - 18:30

AREA VII
PREVENZIONE CARDIOVASCOLARE E LONGEVITÀ

14:30-15:30
Simposio SIGG-GIMSI
GRUPPO ITALIANO SINCOPE DELLA SIGG, UNA STORIA LUNGA 30 ANNI
Moderatori: Pasquale Abete, Marco Tomaino

- 30 anni di Gruppo Italiano Sincope (GIS) - Andrea Ungar
- Il ruolo del loop recorder nella diagnosi del fenotipo della sincope non cardiaca - Michele Brignole
- La sincope e le cadute non spiegate per l'anziano: il geriatra al centro della gestione - Giulia Rivasi
- Discussione

15:30-16:00
Meet the Expert
LA TAVI NEL PAZIENTE ANZIANO
Moderatore: Niccolò Marchionni

- State of art su efficacia e sicurezza - Anna Franzone
- Nuovi algoritmi per la definizione dell'appropriatezza - Chukwuma Okoye
- Discussione

16:00-16:50

Sessione

LA RICERCA DEI GIOVANI SIGG

Moderatore: Klara Komici

- Fragilità e prognosi a 12 mesi nei pazienti anziani con scompenso cardiaco: uno studio ambulatoriale - Emma Esposito
- Fenotipizzazione di pazienti affetti da scompenso cardiaco a frazione d'eiezione preservata - Domenico Martire
- Oltre il cuore: caratterizzazione del fenotipo geriatrico nell'amiloidosi cardiaca da transtiretina wild-type - Carla Recupero
- Ipotensione ortostatica nell'anziano iperteso: quando i sintomi fanno la differenza - Michele Vinci
- Autoimmunità e blocco atrioventricolare nell'adulto e nell'anziano: prevalenza, incidenza e impatto clinico degli anticorpi anti-Ro/SSA circolanti in una coorte consecutiva da un singolo centro di riferimento - Viola Salvini
- Discussione

AREA VIII
SALUTE SESSUALE E LONGEVITÀ

16:50-17:50

Simposio

SALUTE SESSUALE E LONGEVITÀ: UNA NUOVA DIMENSIONE DELL'HEALTHY AGEING

Moderatori: Anna Maria Iannicelli, Dario Leosco

- Educazione alla salute sessuale nell'età evolutiva - Paolo Valerio
- Sessualità, benessere relazionale e qualità della vita nell'anziano - Stefano Eleuteri
- Il diritto della comunità LGBTQIA+ per una longevità in buona salute - Mariano Gallo
- Discussione

17:50-18:30

Meet the Expert

STRATEGIE TERAPEUTICHE PER IL TRATTAMENTO DELLE DISFUNZIONI SESSUALI NELL'ANZIANO

Moderatore: Monica Torrini

- Gli inibitori delle PDE5 nella terza età: comorbidità e interazioni farmacologiche - Carlo Ceruti
- 5-ARI e funzionalità sessuale - Alessandro Palmieri
- Discussione

SESSIONE PARALLELA - SALA DIONE 14:30 - 18:30

AREA IX
PREVENZIONE DEI DISTURBI DEL SONNO E LONGEVITÀ

14:30-14:50
Lettura
GESTIONE FARMACOLOGICA ATTUALE DI PANICO, ANSIA E INSONNIA NELLE PERSONE ANZIANE
Claudio Vampini
Introduce: Angelo Bianchetti

14:50-15:50
Simposio
CURA DEL SONNO E CRONICITÀ
Moderatori: Cristiano Capurso, Angela Sciacqua

- Sonno e neuroprotezione - Grazia Daniela Femminella
- Alterazioni autonomiche e disturbi del sonno - Martina Rafanelli
- Disturbi del sonno e obesità - Marcello Maggio
- Discussione

15:50-16:15
Lettura
L'INSONNIA CRONICA NELL'ANZIANO: SONO I DORA LA RIVOLUZIONE?
Andrea Ungar
Introduce: Giuseppe Bellelli

16:15-17:15
Simposio
APNEE DEL SONNO E RISCHIO CARDIOVASCOLARE
Moderatori: Giuseppe Mottino, Giuseppe Rengo

- Il network aritmogenico: OSAS come driver di fibrillazione atriale e ipertensione resistente - Stefano Fumagalli
- Oltre la CPAP: personalizzare il trattamento per ridurre il rischio residuo di eventi cardiovascolari - Valentino Condoleo
- Le microsonnie e il rischio cardiovascolare - Francesco Cacciatore
- Discussione

17:15-17:40
Meet the Expert
LA GESTIONE DEL PAZIENTE ANZIANO FRAGILE CON INSONNIA
Moderatore: Graziamaria Corbi

- Il punto di vista del geriatra - Giovambattista Desideri
- Il punto di vista dell'esperto del sonno - Luigi Ferini Strambi
- Discussione

17:40-18:30
Sessione
LA RICERCA DEI GIOVANI SIGG
Moderatore: Leonardo Bencivenga

- Fenotipizzazione di pazienti con apnee ostruttive del sonno e associazione con il declino cognitivo - Ilaria Gareri
- Relazione tra disturbi respiratori in sonno e salute ossea nell'anziano: analisi trasversale al baseline nello studio SOMNUS-DARE - Marco Salvi

- Disturbi del sonno e sarcopenia nell'anziano: studio osservazionale trasversale - Giacomo De Cao
- Caratteristiche del sonno soggettive e oggettive in relazione alla fragilità: risultati preliminari degli studi DARE-FALLSPREDICT - Francesco Palmese
- L'insonnia nel framework della capacità intrinseca: un'alternativa misura di vitalità? - Claudia Canitano
- Discussione

SESSIONE PARALLELA - SALA ELETTRA 14:30 - 18:30

AREA X
APPROPRIATEZZA TERAPEUTICA E DEPRESCRIBING PER L'INVECCHIAMENTO IN SALUTE E LA LONGEVITÀ

14:30-15:05
Meet the Expert
SIGG E REAL WORLD EVIDENCE
Moderatore: Dario Leosco

- Evidenze dal Prescription Day Study - Alba Malara
- Dolore e Cure Palliative: risultati dal Palliative Care Day - Graziano Onder
- Discussione

15:05-15:30
Lettura
LA GESTIONE DEL DOLORE NEL PAZIENTE ANZIANO: LA TERAPIA ORALE E TOPICA
Agostino Virdis
Introduce: Giuseppe Ferdinando Colloca

15:30-16:10
Meet the Expert
APPROPRIATEZZA PRESCRITTIVA E SICUREZZA FARMACOLOGICA NELL'ANZIANO
Moderatore: Giuseppina Dell'Aquila

- Strumenti per la valutazione dell'appropriatezza prescrittiva - Caterina Trevisan
- Appropriatezza prescrittiva e interazioni farmacologiche - Luca Soraci
- Discussione

16:10-16:50
Meet the Expert
DEPRESCRIBING E CASCATA PRESCRITTIVA NEL PAZIENTE FRAGILE
Moderatore: Luca Soraci

- La cascata prescrittiva nell'anziano fragile - Antonio Cherubini
- Strategie multidisciplinari di deprescribing - Alberto Zucchelli
- Discussione

16:50-17:20
Lettura
APPROPRIATEZZA PRESCRITTIVA NEL TRATTAMENTO DELLA STIPSI DA OPPIOIDI: LO STUDIO CLICON
Arturo Cuomo
Introduce: Andrea Ungar

17:20-17:50
Prova pratica
CASO CLINICO INTERATTIVO
Elena Page, Roberto Presta

17:50-18:30

Sessione

LA RICERCA DEI GIOVANI SIGG

Moderatore: Caterina Trevisan

- Progetto di medication review e deprescribing nei pazienti anziani ricoverati in UOC Geriatria dell'Ospedale di Stato della Repubblica di San Marino - Elena Allocca
- Il deprescribing nella popolazione ambulatoriale geriatrica - Jacopo Usai
- La fragilità come predittore indipendente di reazioni avverse ai farmaci (ADR) in pazienti anziani ospedalizzati: analisi dello studio SENATOR - Giorgia Laureti
- Tollerabilità ed efficacia della naldemedina nella stipsi indotta da oppioidi in una popolazione anziana fragile: studio osservazionale prospettico monocentrico - Maria Francesca Dell'Anno
- Discussione

SESSIONE PARALLELA - SALA CALIPSO 14:30 - 18:30

AREA XI
ASSISTENZA TERRITORIALE E LONGEVITÀ

14:30-15:50
Simposio
NUOVI MODELLI DI ASSISTENZA TERRITORIALE PER L'ANZIANO FRAGILE
Moderatori: Diego Costaggiu, Maurizio Luchetti

- Geriatria di prossimità: il progetto SIGG "Fragilità al Centro" - Giuseppe Bellelli, Maria Cristina Ferrara
- Cure intermedie e continuità assistenziale - Alessandro Morandi
- Case di comunità - Alessandra Marengoni
- Ospedale a domicilio - Vittoria Tibaldi
- Telemedicina e monitoraggio - Alessandra Coin
- Discussione

15:50-16:30
Meet the Expert SIGG - AGE
INTEGRAZIONE OSPEDALE-TERRITORIO E CONTINUITÀ ASSISTENZIALE
Moderatori: Giovanni Gelmini, Dario Leosco

- L'efficacia del geriatra territoriale nel contrastare le sindromi geriatriche – Lorenzo Espa
- La gestione della cronicità in ottica di longevità - Antonino Maria Cotroneo
- Discussione

16:30-16:50

Lettura

WELFARE, SILVER ECONOMY E SOSTENIBILITÀ DELL'INVECCHIAMENTO

Nicola Ferrara

Introduce: Dario Leosco

16:50-17:50

Simposio GRUPPO "LA CURA NELLA FASE TERMINALE DELLA VITA"

IL CAREGIVER FAMILIARE NEL CONTESTO DEL FINE VITA

Moderatori: Eleonora Fernandi, Nicola Veronese

- Aspetto normativo nel contesto italiano - Anna Bevilacqua
- Responsabilità etica e giuridica del caregiver focalizzata sul fine vita – Renzo Pegoraro
- Formazione e sostegno al caregiver - Flavia Caretta
- Discussione

17:50-18:30

Sessione

LA RICERCA DEI GIOVANI SIGG

Moderatore: Francesco Salis

- Analisi della prevalenza dei fattori di rischio modificabili per la demenza nella popolazione anziana afferente alla SOC di Geriatria territoriale - Valeria Baiano
- Il progetto Anziano Fragile: cure su misura tra ambulatorio e domicilio - Giovanna Marini
- Realizzazione di una mappa della fragilità nell'anziano residente in comunità - Nicole Alessandrini
- Formula 100: studio interventistico multidominio ICOPE-like per la promozione dell'invecchiamento in salute nel territorio di Monza - Camilla Tocci
- Discussione



PROGRAMMA
SCIENTIFICO

SABATO
28 NOVEMBRE 2026

SESSIONE PLENARIA - SALA GALATEA 09:00 - 13:30

09:00-10:00
Sessione
PREMI SIGG

- PREMIO BONCINELLI - Mauro Di Bari
- PREMIO GENTILEZZA - Anna Castaldo
- GOLDEN POSTER - Dario Leosco

AREA XII
PREVENZIONE DELLA SOLITUDINE E PROMOZIONE DELLA RESILIENZA PER LA LONGEVITÀ

10:00-10:20
Lettura
ASPETTI PSICO-SOCIALI E CONSAPEVOLEZZA DEGLI ABUSI SUGLI ANZIANI: I RISULTATI DELLA SURVEY INTERSOCIETARIA "SI-CARE"
Anna Castaldo
Introduce: Fabio Monzani

10:20-12:30

Simposio

CONTRASTARE ISOLAMENTO SOCIALE E SOLITUDINE NELL'ANZIANO: DALLA BIOLOGIA AGLI INTERVENTI INNOVATIVI

Prima parte - Inquadramento teorico e scientifico
Moderatori: Matteo Candeloro, Giordana Gava

- Background, definizioni e glossario - Ilaria Parrotta
- Biogerontologia della solitudine e dell'isolamento sociale - Jacopo Aiello
- La ricerca sul tema: lo studio HOPE - Giuseppe Di Gioia
- Solitudine, isolamento sociale e demenza: implicazioni neuropsicologiche e cliniche - Adele Ravelli
- Discussione

Seconda parte – Esperienze, strumenti e discussione interattiva
Moderatori: Maria Cristina Ferrara, Luca Soraci

- La prescrizione sociale - Yari Longobucco
- Il punto di vista delle persone anziane: video di esperienze real-life - Margherita Mangiaracina
- App, tecnologie e progetti innovativi sul tema - Valentina Rossi
- Discussione

12:30-13:15

Tavola rotonda

DALLA CONSAPEVOLEZZA ALL'AZIONE: QUALI STRATEGIE INTEGRATE PER CONTRASTARE SOLITUDINE E ISOLAMENTO SOCIALE?

Conducono: Maria Cristina Ferrara, Luca Soraci
Partecipano: Teresa Baldi, Yari Longobucco, Margherita Mangiaracina, Federica Mesca, Adele Ravelli, Valentina Rossi

13:15-13:30

Sessione

CHIUSURA DEL CONGRESSO E SALUTI DEL PRESIDENTE

Dario Leosco



POSTER SENZA DISCUSSIONE

AGEISMO

P. 01
CARATTERIZZAZIONE E GESTIONE DEI SEGNI E SINTOMI IN PAZIENTI ANZIANI CON MALATTIE CRONICHE MULTIPLE ATTRAVERSO MODELLI MULTILIVELLO INTENSIVI: PROTOCOLLO DI STUDIO
Irene Dello Iacono, Caterina Tosini, Manuela Saurini, Rosamaria Virgili, Rita Patrizia Tomasin, Gabriele Caggianelli, Maddalena De Maria, Rocco Mazzotta (Roma)

P. 02
AGEISMO NEGLI ADOLESCENTI ITALIANI: UNO STUDIO MULTICENTRICO NELLE SCUOLE SECONDARIE DI PRIMO E SECONDO GRADO
Marzia Lommi, Maria Matarese, Anna Marchetti, Claudio Barbaranelli (Roma)

P. 03
IL RUOLO DEL GERIATRA NEL CONTRASTARE IL NICHILISMO TERAPEUTICO NEL PAZIENTE ANZIANO PLURICOMORBIDO: UN APPROCCIO OLISTICO ALLA COMPLESSITÀ CLINICA
Michele Proni, Francesca Tacconi, Chiara Candela, Antonella Riccardi, Maria Laura Matacena, Fabiola Maioli (Bologna)

APPROPRIATEZZA E REVISIONE TERAPEUTICA

P. 04
RIABILITAZIONE GERIATRICA E GERONTOLOGICA: UN PERCORSO UNIVERSITARIO AVANZATO INTERPROFESSIONALE NELLA SVIZZERA ITALIANA
Giulia Borgonovo, Bianca Maria Ruggiero, Nereide Curreri, Benedetta Armocida, Francesco Costa, Maria Giovanna Colatrella, Mariano Cavolo, Christian Pozzi (Manno, Roma, Lugano)

P. 05

I CORTICOSTEROIDI: UN'ARMA A DOPPIO TAGLIO. UN CASO DI ASCESSO CEREBRALE IN UN PAZIENTE ANZIANO IN TERAPIA CORTICOSTEROIDEA PROLUNGATA

Giorgio Ozino Caligaris, Antonella Risoli, Elisabetta Serafini, Daniele Pellerani, Giovanni Artuso, Federica D'Ignazio, Vittoria Ingrosso, Francesca Casella, Claudia Massaro, Caterina Corcione, Giuseppe Zuccalà, Francesco Landi (Roma)

P. 06

DETERIORAMENTO COGNITIVO ALLA DIMISSIONE NELL'ANZIANO OSPEDALIZZATO: CORRELATI CLINICO-FUNZIONALI E TRAIETTORIE DI PRESCRIZIONE PSICOTROPA. ANALISI SECONDARIA DELLO STUDIO MULTICENTRICO EASE-DEP

Maria Princiotto, Andrea Corsonello, Luca Soraci, Antonio De Vincentis, Chiara Chinigò, Fatima Maurizi, Giulia Imperatori, Diana Lelli, Filomena Addante, Angela Pia Lauriola, Aurora Perez Ys, Marilina Ciociola, Raffaele Antonelli Incalzi (Cosenza, Roma, San Giovanni Rotondo/FG)

P. 07

INCREMENTO DEL CARICO FARMACOLOGICO DURANTE L'ISTITUZIONALIZZAZIONE: VULNERABILITÀ PRESCRITTIVA ED ESITI A BREVE TERMINE IN ANZIANI RESIDENTI IN RSA

Maria Rebecca Rumore, Claudia Per, Sofia Butti, Antonio Pisanò, Eleonora Berardo, Simon Remi Collignan, Benedetta Capobianco, Luca Nicolin, Alessandro Piovano, Umberto Parola, Eugenio Trovato, Enrico Brunetti, Roberto Presta, Mario Bo, Valeria Saija (Torino)

P. 08

VALUTAZIONE DELL'APPROPRIATEZZA PRESCRITTIVA IN PAZIENTI ANZIANI OSPEDALIZZATI: CRITERI STOPP & START COME GUIDA ALLA RICONCILIAZIONE TERAPEUTICA

Elena Scardigno, Silvia Ottaviani, Alessio Nencioni, Fiammetta Monacelli (Genova)

P. 09
COMUNICAZIONE DELLA TERAPIA ALLA DIMISSIONE: UN CASO DI MISINTERPRETAZIONE
Francesca Tacconi, Michele Proni, Chiara Candela, Marialaura Matacena, Alessandro Franco (Bologna)

BIOGERONTOLOGIA

P. 10
RUOLO DI FGF21 COME MEDIATORE DELL'ASSE MUSCOLO-CERVELLO NELL'ANZIANO FRAGILE
Jacopo Aiello, Beatrice Arosio, Maria Cristina Ferrara, Francesca Remelli, Massimiliano Castellazzi, Evelyn Ferri, Luca Tinelli, Monica Cardi, Paolo Mazzola, Nicola Montano, Stefano Volpato, Giuseppe Bellelli (Milano, Ferrara, Monza)

P. 11
NEI CENTENARI L'INDICE DI FRAGILITÀ COSTRUITO CON VARIABILI BIOLOGICHE HA UNA MIGLIORE CAPACITÀ PROGNOSTICA RISPETTO AD UN INDICE COSTRUITO CON VARIABILI CLINICHE
Simone Caponetto, Evelyn Ferri, Angelica Carandina, Daniela Mari, Nicola Montano, Eleonora Tobaldini, Beatrice Arosio (Milano, Cusano Milanino/MI)

P. 12
DISSOCIAZIONE TRA BIOMARCATORI E FRAGILITÀ E RISCHIO DI MORTALITÀ NEGLI ANZIANI OSPEDALIZZATI
Laura Andreea Ceparano, Antonio Di Maio, Francesco Manfredonia, Laura De Lisio, Chiara Di Lorenzo, Annachiara Vassallo, Giovanni Curcio, Alessandro Orrera, Raffaele Formisano, Giuseppina Gambino, Dario Leosco, Leonardo Bencivenga, Giuseppe Rengo, Grazia Daniela Femminella (Napoli)

P. 13
BIOMARCATORI CIRCOLANTI DI MALATTIA DI ALZHEIMER E DANNO NEURONALE PER LA STIMA DEL RISCHIO DI DECLINO COGNITIVO/FUNZIONALE E MORTALITÀ IN UNA POPOLAZIONE REAL-WORLD DI

PAZIENTI GERIATRICI OSPEDALIZZATI: BAD-GER BIOMARKERS
Giuseppina Dell'Aquila, Giulia Matacchione, Mirko Di Rosa, Matilde Sbriscia, Chiara Giordani, Sonia Fantone, Francesca Marchegiani, Rina Recchioni, Angelica Giuliani, Leonardo Biscetti, Jacopo Sabbatinelli, Fabiola Olivieri, Barbara Carrieri, Antonio Cherubini (Ancona)

P. 14
CONCENTRAZIONI SIERICHE DI CETP E MALATTIA CARDIOVASCOLARE ATEROSCLEROTICA (ASCVD) IN ANZIANI CON IPERCOLESTEROLEMIA PRIMARIA
Evelyn Ferri, Paola Nicolini, Chiara Sanchini, Domenico Azzolino, Beatrice Arosio, Tiziano Angelo Lucchi (Milano)

CARDIOLOGIA GERIATRICA

P. 15
DECLINO COGNITIVO NEL TRAPIANTO CARDIACO: PREVALENZA, TRAIETTORIE E IMPATTO PROGNOSTICO – UNA REVISIONE SISTEMATICA
Francesca Burgio, Ilaria Parrotta, Marco Valente, Elena Piazzalunga, Dante Mantini, Laura Danesin, Lucia Golfieri, Luciano Potena (Venezia, Bologna, Leuven)

P. 16
CRITERI ECOCARDIOGRAFICI DI IPERTROFIA VENTRICOLARE SINISTRA E RISCHIO DI SCOMPENSO CARDIACO IN PAZIENTI IPERTESI ANZIANI
Francesca Coccina, Rosa Scurti, Lucia Fasciani, Sante Donato Pierdomenico (Chieti, Pescara)

P. 17
OLTRE LO SCOMPENSO CARDIACO: UN CASO EMBLEMATICO DI AMILOIDOSI CARDIACA DA TRANSTIRETINA WILD-TYPE
Teresa Cristofaro, Giandomenico Severini, Fabiana Vescio, Federica Attinà, Elisabetta Buttiglieri, Ilaria Bruno Bossio, Martina Crasa, Maria Cristina Giulino, Carlo Alberto Pastura, Valentino Condoleo, Sofia Miceli, Raffaele Maio, Giuseppe Armentaro, Angela Sciacqua (Catanzaro)

P. 18
ASSOCIAZIONE DI ANKLE-BRACHIAL INDEX CON I DOMINI MULTIDIMENSIONALI GERIATRICI - PROTOCOLLO E RISULTATI PRELIMINARI
Giovanni Curcio, Simona Ercolano, Francesco Manfredonia, Dario Leosco, Giuseppe Rengo, Giampiero Avruscio, Carmen Tirrito, Leonardo Bencivenga (Napoli, Padova)

P. 19
PRESSIONE ARTERIOSA DIASTOLICA E COMPROMISSIONE MULTIDIMENSIONALE IN PAZIENTI VALUTATI PER TAVI: UNO STUDIO OSSERVAZIONALE
Chiara Curreri, Alessandro Perencin, Paolo Rollo, Alberto Rossi, Adele Scilla Foti, Carlotta Bortoluzzi, Francesca Curri, Lavinia Maria Alessandra Patetta, Bruno Micael Zanforlini, Mario Virgilio Papa, Chiara Ceolin, Giuseppe Sergi, Marina De Rui (Padova, Venezia, Vicenza, Milano)

P. 20
CORRELAZIONE TRA FRAGILITÀ E RISCHIO DI RIACUTIZZAZIONE SEVERA DI MALATTIA IN PAZIENTI ANZIANI AFFETTI DA SCOMPENSO CARDIACO AFFERENTI ALLA SOC DI GERIATRIA TERRITORIALE
Marta Domeneghetti, Alessandro Picci, Angela Riccardi, Valeria Baiano, Stephanie Pivetta, Debora Donnini, Alessandro Cavarape (Udine)

P. 21
PREDITTORI DI FRAGILITÀ NEL PAZIENTE ANZIANO AFFETTO DA SINDROME CORONARICA CRONICA: DATI DI REAL LIFE
Maria Cristina Giulino, Giandomenico Severini, Maria Rosa, Ilaria Bruno Bossio, Ilaria Gareri, Natalizia Mammone, Marilisa Panza, Maria Rosangela Scarcelli, Velia Cassano, Valentino Condoleo, Sofia Miceli, Raffaele Maio, Giuseppe Armentaro, Angela Sciacqua (Catanzaro)

P. 22
SGLT2-INIBITORI NELLO SCOMPENSO CARDIACO DELL'OVER 80: RUOLO DELLA VALUTAZIONE MULTIDIMENSIONALE GERIATRICA NELLA

PRESCRIZIONE E PROSECUZIONE TERAPEUTICA
Martina Marelli, Alberto Finazzi, Luca Tinelli, Chiara Riva, Lavinia Vitali, Lucrezia Zanotti, Emma Esposito, Eleonora Cucini, Adriana Antonella Bruni, Chukwuma Okoye, Giuseppe Bellelli (Monza)

P. 23
LA FIBRILLAZIONE ATRIALE CRONICA NELL'ANZIANO: FATTORI ASSOCIATI E VALUTAZIONE DELLA FRAGILITÀ IN UNA POPOLAZIONE GERIATRICA
Chiara Mussi, Marco Bertolotti, Agnese Vestri, Lorenzo Luppi, Jacopo Usai (Modena)

P. 24
RISCHIO DI PROLUNGAMENTO DELL'INTERVALLO QTC ASSOCIATO AD ANTICORPI ANTI-RO/SSA CIRCOLANTI IN UNA AMPIA COORTE DI VETERANI AMERICANI: UNO STUDIO OSSERVAZIONALE
Simone Radi, Viola Salvini, Riccardo Accioli, Decoroso Verrengia, Anna Cantore, Fabio Salvadori, Sciaila Bernardini, Severino Gallo, Giovanni Donati, Francesca Giannelli, Elena Monciatti, Matteo Buratti, Alessandra Gallo, Pier Leopoldo Capecchi, Pietro Enea Lazzerini (Siena, Empoli/FI)

P. 25
IL GRUPPO INTERDISCIPLINARE CURE MALATTIE CARDIOLOGICHE RARE-AMILOIDOSI (GICCA) DELL'AO SANTA CROCE E CARLE DI CUNEO: UN ESEMPIO DI GOVERNO CLINICO DELL'INNOVAZIONE ATTRAVERSO UN APPROCCIO MULTIDIMENSIONALE GERIATRICO
Silvio Raspo, Giulia Carignano, Claudia Fruttero, Lucia Infante, Roberta Rossini, Eleonora Guzzafame, Marco Marabotto, Vittoria Tibaldi (Cuneo)

P. 26
IMPATTO DELLA FRAGILITÀ IN UN GRUPPO DI PAZIENTI ANZIANI OSPEDALIZZATI CON SCOMPENSO CARDIACO
Valeria Rizzo, Antonino Midili, Aurora Distefano, Filippo Puglisi, Stefano Caruso, Fabio Malacarne, Antonino Catalano, Giorgio Basile (Messina)

P. 27

PREDITTORI DI MORTALITÀ A LUNGO TERMINE E DI DISABILITÀ INCIDENTE NELL'ANZIANO IPERTESO

Chiara Salucci, Giulia Rivasi, Giuseppe D'Ambrosio, Virginia Gori, Marco Capacci, Greta Ceccarelli, Michele Vinci, Vincenzo Giosuè Giambusso, Alessandra Liccardo, Maria Francesca Bisignano, Lorenza Rossi, Giulia Spanalatte, Eleonora Rizzi, Enrico Mossello, Andrea Ungar (Firenze)

P. 28

TRAIETTORIE DI DECLINO DELLO SPPB IN PAZIENTI ANZIANI AFFETTI DA SINDROME CORONARICA CRONICA: DIFFERENZE DI GENERE E PREDITTORI CLINICI

Giandomenico Severini, Alberto Panza, Domenico Martire, Carlo Fuoco, Giulia Passafari, Elisabetta Buttiglieri, Elia Bellissimo, Guglielmo Ciaccio, Valentino Condoleo, Sofia Miceli, Raffaele Maio, Giuseppe Armentaro, Angela Sciacqua (Catanzaro)

P. 29

SUPPLEMENTAZIONE DI PROBIOTICI E COENZIMA Q10 E ASSE MICROBIOTA-CUORE-INFIAMMAZIONE IN PAZIENTI ANZIANI CON FIBRILLAZIONE ATRIALE: LO STUDIO AMBROSIA

Arianna Tariello, Emanuele Santamaria, Michele Biagioli, Simone Baldi, Francesca Cuffaro, Djullye Miduri Da Silva Nakano, Christian Famiglietti, Camilla Cagnoni, Giulia Spanalatte, Marta Niccolini, Sara Bertorello, Edda Russo, Stefano Fumagalli (Firenze)

P. 30

IL RUOLO DELLA FRAGILITÀ NELLA VALUTAZIONE DEL RISCHIO EMORRAGICO DEI PAZIENTI CON FIBRILLAZIONE ATRIALE DI NUOVO RISCONTRO IN TERAPIA ANTICOAGULANTE

Agnese Vestri, Jacopo Usai, Elena Sperti, Marco Bertolotti, Chiara Mussi, Lorenzo Luppi (Modena)

CURE PALLIATIVE

P. 31
LA DIAGNOSI OLTRE LA PROGNOSI: UN CASO DI DECISIONE CONDIVISA NEL PAZIENTE GERIATRICO CON BISOGNI PALLIATIVI
Maria Francesca Bartolucci, Antonella Risoli, Chiara Antolini, Cristiano Menichini, Domenico Fusco, Caterina Casciani, Marta Finelli, Elena Levati, Anna Maria Martone, Vincenzo Galluzzo, Francesco Landi (Roma)

P. 32
SINDROMI GERIATRICHE E BISOGNI DI CURE PALLIATIVE: RISULTATI DEL PALLIATIVE CARE DAY, STUDIO MULTICENTRICO DI PREVALENZA PUNTUALE
Eleonora Cucini, Elena Pinardi, Alice Rivolta, Elisabetta Mangili, Maria Cristina Ferrara, Angela Iurlaro, Graziano Onder, Gianlorenzo Scaccabarozzi, Giuseppe Bellelli (Monza, Roma)

P. 33
BISOGNI DI CURE PALLIATIVE NEI PAZIENTI CON DEMENZA: EVIDENZE DALL'INIZIATIVA PALLIATIVE CARE DAY
Elena Levati, Maria Beatrice Zazzara, Giuseppe Bellelli, Gilda Borselli, Angela Iurlaro, Dario Leosco, Alba Malara, Elena Pinardi, Monica Torrini, Alberto Zucchelli, Graziano Onder (Roma, Monza, Firenze, Napoli, Brescia)

P. 34
OLTRE LA PROGNOSI: RECUPERO FUNZIONALE INATTESO DOPO UROSEPSI COMPLICATA, DIALISI E PERCORSO PALLIATIVO IN UN GRANDE ANZIANO
Francesca Lubian, Fabrizio Pietro Piazzani, Katrin Gapp, Patrizia Di Gregorio (Bolzano)

P. 35
STUDIO OSSERVAZIONALE SUGLI ESITI DEGLI INTERVENTI IN CURE PALLIATIVE ATTRAVERSO LO STRUMENTO IPOS
Silvia Ottaviani, Martina Dufour, Denise De Grazia, Stefania Peruzzo, Luca Tagliafico, Federica Della Rovere, Tamara Tranchida, Alessio Nencioni, Fiammetta Monacelli (Genova)

P. 36
COSA INTENDIAMO PER "END OF LIFE" E "TERMINALLY ILL"? UNA SCOPING REVIEW DELLA LETTERATURA MEDICA RECENTE
Elena Pinardi, Alberto Finazzi, Elena Page, Giampiero Frasca, Maria Cristina Ferrara, Chukwuma Okoye, Daniele Marelli, Eleonora Pagan, Cosimo Chelazzi, Paolo Mazzola, Antonella Zambon, Gianlorenzo Scaccabarozzi, Giuseppe Bellelli (Monza, Brescia)

P. 37
RUOLO DI FISIOTERAPIA E TERAPIA OCCUPAZIONALE NEL TEAM INTERPROFESSIONALE DI CURE PALLIATIVE: UNA REVISIONE NARRATIVA
Bianca Maria Ruggiero, Giulia Borgonovo, Elena Lucchi, Christian Pozzi (Manno, Cremona)

P. 38
OPINIONI, ESPERIENZE E ATTITUDINE DEGLI OPERATORI SANITARI RIGUARDO ALLA GESTIONE DEL FINE VITA NEI PAZIENTI RICOVERATI
Ferisa Crescentia Sleghel, Marika Damasco, Eleonora Evangelisti, Barbara Lenzi, Alessandro Tuzi, Silvia Frappa, Samanta Corradi (Merano/BZ, Bologna, Varese, San Daniele del Friuli/UD, Rimini)

DELIRIUM

P. 39
CONTROLLO DELLA TEMPERATURA CENTRALE IN NEUROTRAMATOLOGIA E CHIRURGIA ORTOPEDICA MAGGIORE USANDO

IN ANESTESIA SPINALE LA LEVOBUPIVACAINE NEI PAZIENTI GERIATRICI CON DELIRIUM IPERCINETICO
Barbara Amarisse, Carlo Renzini, Amedeo Zurlo, Giovanni Zuliani (Ferrara, San Marino)

P. 40
IMPLEMENTAZIONE DI UN PERCORSO DI GERIATRIC EMERGENCY MEDICINE IN PRONTO SOCCORSO: SVILUPPO DI UNA DELIRIUM ROOM PER LA GESTIONE DEL DELIRIUM NEL PAZIENTE ANZIANO FRAGILE
Matteo Maria Carelli, Massimiliano Etteri, Simona Cattaneo, Silvia Cietto, Fabrizio Foieni, Nicola Brena, Manuela Posca, Francesco Baffa, Alessia Maria Albuzzi, Simone Spampinato, Enrico Vicere', Beatrice Borroni, Lucia Valentina Vellego, Amanda La Rocca, Salvatore Giarrizzo, Michela Anna Maria Mauri, Alberto Cereda (Milano)

P. 41
IL DELIRIUM COME FATTORE PREDITTIVO DI MORTALITÀ IN UNA POPOLAZIONE DI ULTRA90ENNI RICOVERATI IN UN REPARTO DI MEDICINA GERIATRICA
Lucilla Guarneri, Ibadete Feka, Giorgio Minelli, Floriana Pini, Alessandra Marengoni, Alberto Zucchelli, Fabio Guerini (Brescia)

P. 42
DELIRIUM ED INSUFFICIENZA RESPIRATORIA ACUTA NEL PAZIENTE ANZIANO OSPEDALIZZATO: CONFRONTO TRA HFNC, NIV E TRATTAMENTO COMBINATO IN UNO STUDIO PILOTA
Fabio Malacarne, Mariagrazia Natoli, Roberto Placanica, Adele Di Giovanni, Maria Carmela Furci, Federica Bellone, Paolo Ruggeri, Giorgio Basile (Messina)

P. 43
L'USO DELLA DEXMEDETOMIDINA NEL PAZIENTE ANZIANO NEL SETTING SUBINTENSIVO: UNO STUDIO DI REGISTRO
Alessandro Reano, Anna Arnelli, Paolo Balzaretti, Flavia Soardo, Domenico Vallino, Enrico Lupia (Torino)

DEMENZA

P. 44
MILD BEHAVIORAL IMPAIRMENT (MBI): UN'OPPORTUNITÀ PER L'IDENTIFICAZIONE PRECOCE DEI PAZIENTI A RISCHIO DI DEMENZA? ESPERIENZA DI UN CENTRO PER I DISTURBI COGNITIVI E LE DEMENZE
Alberta Battaglia, Federico Alberto Paccagnella, Elisa Tedeschi, Marina De Rui, Maria De Vita, Adele Ravelli, Chiara Ceolin, Chiara Curreri, Giulia Gasparini, Giuseppe Sergi, Alessandra Coin (Padova)

P. 45
ASSOCIAZIONE TRA IL DOMINIO COGNITIVO DELL'ICOPE STEP1 E VALORI POSITIVI DI PLASMA P-TAU217 NELL'ANZIANO
Federico Bellelli, Elisa Petroni, Emmanuel Gonzalez, Julien Delrieu, Bruno Vellas, Maria Soto Martin, Davide Angioni (Tolosa, Roma)

P. 46
DALL'AFASIA PRIMARIA PROGRESSIVA ALLA SINDROME CORTICOBASALE: LE SFIDE DELLA DIAGNOSI DIFFERENZIALE
Arianna Bendoni, Ester Latini, Andrea Ungar, Enrico Mossello (Firenze)

P. 47
LA SFIDA DELLE DEMENZE ATIPICHE: SEGNALI PRECOCI DI UNA CADASIL. CASE REPORT
Sossio Daniele Capasso, Andrea Capasso, Katia Schiano Di Cola, Giovanna Castaldo, Ivana Micillo, Fabrizia Falco, Giovanna Piro, Pasquale Di Girolamo Faraone, Monica Vanni (Napoli, Frattamaggiore/NA)

P. 48
SERIE DI LURIA E PERFORMANCE COGNITIVA IN UNA COORTE DI PLWH: ANALISI ESPLORATIVA DELL'EFFETTO DELL'ETÀ
Federica Casu Giglio, Davide Biggio, Giulia Marcialis, Anna Maria Lugas, Emanuele Concas, Francesco Salis, Maristella Belfiori, Antonella Mandas (Cagliari)

P. 49
DIMINISHED OVARIAN RESERVE (DOR) E MALATTIE NEURODEGENERATIVE: UNO STUDIO PRELIMINARE
Maria De Crescenzo, Matteo Giudice, Federica Argento, Fabrizia Gatta, Gianluca Scotto Di Tella, Laura Petraglia, Giuseppe Rengo, Ida Strina, Maurizio Guida, Grazia Daniela Femminella (Napoli)

P. 50
DELIRIUM SOVRAPPOSTO A DECADIMENTO COGNITIVO: IMPATTO SUL RISCHIO DI ISTITUZIONALIZZAZIONE E SULLA MORTALITÀ A BREVE TERMINE
Alessandra De Pasquale, Paolo Politi, Chiara Morichetti, Giuseppe La Porta, Davide Crapanzano, Maria Chiara Naim, Laura Luoni, Matilde Casasole, Andrea Maria Maresca (San Fermo della Battaglia/CO, Varese)

P. 51
DISCRIMINAZIONE DIAGNOSTICA NEL CONTINUUM NEUROCOGNITIVO: EVIDENZE DA UN APPROCCIO BIOLOGICO MULTIDOMINIO
Giuseppe Di Gioia, Moris Sangineto, Martina Ciarnelli, Grazia Gabriella Bufano, Giulia Savino, Rossella Bianco, Giuseppe De Girolamo, Gaetano Serviddio (Foggia)

P. 52
RISERVA COGNITIVA E PROGRESSIONE DI MALATTIA NEL PAZIENTE ANZIANO CON DISTURBO NEUROCOGNITIVO MAGGIORE SU BASE NEURODEGENERATIVA
Michela Dovadola, Elena Ferrighi, Benedetta Berardi, Giulia Pampolini, Elena Barbieri, Caterina Trevisan, Stefano Volpato, Francesca Remelli (Ferrara)

P. 53
IL CONTROLLO PRESSORIO NEI GRANDI ANZIANI NON IPERTESI È ASSOCIATO A PEGGIORAMENTO DEI SINTOMI COMPORTAMENTALI E PSICOLOGICI DELLA DEMENZA E DELLA PERFORMANCE COGNITIVA
Benedetta Giacomelli, Noemi Pardini, Sara Rogani, Valeria Calsolaro, Alessia Maria Calabrese, Alessandro Mengozzi, Agostino Virdis, Sara Tognini (Pisa)

P. 54

FATTORI PREDITTIVI DI DECLINO COGNITIVO NEL PAZIENTE ANZIANO CON DIABETE MELLITO DI TIPO 2: RISULTATI PRELIMINARI DI UNO STUDIO MULTICENTRICO

Matilde La Rosa, Martina Lombardi, Giuseppe Bellelli, Francesca Remelli, Gianluca Perseghin, Angelo Scuteri, Giacomo De Cao, Michela Dovadola, Michela Semprini, Ludovica Serra, Angela Bregolin, Edoardo Locatelli, Silvia Conti, Marcello Monesi, Alice Margherita Ornago, Alberto Finazzi, Alessandro Sestu, Stefano Volpato (Ferrara, Monza, Cagliari)

P. 55

SINTOMI NEUROPSICHIATRICI NELLE FASI PRODROMICHE DEL DISTURBO NEUROCOGNITIVO: CORRELATI COGNITIVO-FUNZIONALI E ASSOCIAZIONE CON LA PROGRESSIONE A DISTURBO NEUROCOGNITIVO MAGGIORE

Gaia Margiotta, Francesca Femorali, Enrico Brunetti, Roberto Presta, Chiara Luppi, Massimiliano Massaia, Mario Bo (Torino)

P. 56

CAFFÈ ALZHEIMER: CHI SONO I CAREGIVER DELLE PERSONE AFFETTE DA DEMENZA E QUALI SONO I LORO NEEDS TO KNOW TRA TUTELA LEGALE, DIMISSIONI PROTETTE, OSPEDALI E COMUNITÀ INCLUSIVE

Marianna Marinelli, Chiara Morichetti, Paolo Politi, Francesca Di Giambattista, Cassandra Tutino, Andrea Maria Maresca (Como, Varese)

P. 57

PRESENTAZIONE CLINICA DEL MILD BEHAVIOURAL IMPAIRMENT (MBI): OSSERVAZIONI LONGITUDINALI IN UNA CASE SERIES DI PAZIENTI AFFERITI A UN CENTRO PER I DISTURBI COGNITIVI E LE DEMENZE

Federico Alberto Paccagnella, Alberta Battaglia, Nicolò Gentili, Marina De Rui, Maria Devita, Adele Ravelli, Chiara Ceolin, Bruno Micael Zanforlini, Anna Bertocco, Giuseppe Sergi, Alessandra Coin (Padova)

P. 58
L'INCREMENTO DEL CARICO DI BPSD È ASSOCIATO AL PEGGIORAMENTO DELLE PRESTAZIONI COGNITIVE NEI SOGGETTI ANZIANI FRAGILI CON DEMENZA MODERATA-SEVERA
Noemi Pardini, Sara Rogani, Valeria Calsolaro, Rosanna Pullia, Alessandro Mengozzi, Agostino Virdis (Pisa, Roma)

P. 59
DIFFERENZE DI GENERE NELLA PRESENTAZIONE CLINICA E NELLA PROGRESSIONE DEL MILD COGNITIVE IMPAIRMENT
Claudia Per, Francesca Lucchese, Chiara Luppi, Enrico Brunetti, Roberto Presta, Massimiliano Massaia, Mario Bo (Torino)

P. 60
PRESSO IL CENTRO DISTURBI COGNITIVI E DEMENZE (CDCD) DI PRATO, L'OSPEDALE INCONTRA IL TERRITORIO: DALLA DIAGNOSI PRECOCE ALLA PRESA IN CARICO DELLA PERSONA CON MALATTIA E DEL SUO CAREGIVER, IN TUTTI GLI STADI DELLA SINDROME DEMENTIGENA
Emanuele Santamaria, Ylenia Bolognini, Claudia Di Domenico, Sara Lentini, Sara Marchetti, Mary Chiti, Donatella Calvani (Prato)

P. 61
PREVALENZA DI MILD BEHAVIORAL IMPAIRMENT E TASSO DI PROGRESSIONE A 1 ANNO VERSO DISTURBO NEUROCOGNITIVO MAGGIORE
Ludovica Serra, Maria Giorgia Barbieri, Cristiana Galuppi, Giulia Pampolini, Annarita D'Auria, Maria Lucia Bursi, Caterina Trevisan, Stefano Volpato, Francesca Remelli (Ferrara)

P. 62
ANALISI DEL PROFILO CLINICO-RIABILITATIVO E DEGLI ESITI DI CURA NEI PAZIENTI AFFERENTI A UN SERVIZIO DI CURE INTERMEDIE: UNO STUDIO DESCRITTIVO SUI PAZIENTI CON DECADIMENTO COGNITIVO
Camilla Tagliasacchi, Christian Pozzi, Karen Ferrari, Elena Lucchi, Mario Cucumo, Emanuela Catenacci, Isabella Salimbeni (Cingia de' Botti/CR)

DEPRESSIONE

P. 63
CONCORDANZA TRA SCREENING DELLA DEPRESSIONE MEDIANTE GERIATRIC DEPRESSION SCALE E PRESCRIZIONE DI ANTIDEPRESSIVI NEI PAZIENTI ANZIANI OSPEDALIZZATI: UN'ANALISI DELLO STUDIO EASE-DEP
Chiara Chinigò, Luca Soraci, Maria Princiotto, Antonio De Vincentis, Fatima Maurizi, Giulia Imperatori, Diana Lelli, Filomena Addante, Aurora Del Mar Perez Ys, Marilina Ciociola, Angela Pia Lauriola, Andrea Corsonello, Raffaele Antonelli Incalzi (Cosenza, Roma, San Giovanni Rotondo/FG)

P. 64
DISEGNO DI UNO STRUMENTO SEMPLICE PER L'IDENTIFICAZIONE DI SINTOMATOLOGIA DEPRESSIVA PATOLOGICA IN PAZIENTI CON FIBRILLAZIONE ATRIALE PERSISTENTE INDIRIZZATI AD UNA STRATEGIA PER IL CONTROLLO DEL RITMO CARDIACO
Djullye Miduri Da Silva Nakano (Firenze)

DIABETE E DISTURBI METABOLICI

P. 65
ICODEC: DATI PRELIMINARI DELL'ESPERIENZA DI UN AMBULATORIO DI DIABETOLOGIA GERIATRICA
Thaeer Abd Alhady (Padova)

P. 66
IL DECLINO FUNZIONALE FISICO NEL PAZIENTE ANZIANO CON DIABETE MELLITO DI TIPO 2: RISULTATI PRELIMINARI DI UNO STUDIO MULTICENTRICO
Martina Lombardi, Matilde La Rosa, Edoardo Locatelli, Giacomo De Cao, Michela Dovadola, Silvia Conti, Ludovica Serra, Angela Bregolin, Michela Semprini, Marcello Monesi, Alice Margherita Ornago, Alberto Finazzi, Alessandro Sestu, Gianluca

Perseghin, Giuseppe Bellelli, Angelo Scuteri, Francesca Remelli, Stefano Volpato (Ferrara, Monza, Cagliari)

P. 67
ADERENZA TERAPEUTICA NEL PAZIENTE ANZIANO DIABETICO: L'ESPERIENZA DELL'AMBULATORIO DI DIABETOLOGIA DELL'ANZIANO DI PADOVA
Ilaria Piccolo, Rossella Pennacchio, Thaeer Abd Alhady, Sofia Nichetti, Andrea Ambrosio, Benedetta Di Marzio, Giulia Gasparini, Giuseppe Sergi (Padova)

DISTURBI DEL SONNO

P. 68
RUOLO PROGNOSTICO DELL'INSONNIA: ASSOCIAZIONE CON MULTIDIMENSIONAL PROGNOSTIC INDEX IN ANZIANI NON OSPEDALIZZATI
Antonio Di Maio, Federica Argento, Claudia Canitano, Laura Andreea Ceparano, Giovanni Curcio, Maria Grazia Landi, Francesco Manfredonia, Pasquale Pezzella, Annachiara Vassallo, Valeria Zanobbi, Dario Leosco, Giuseppe Rengo, Leonardo Bencivenga (Napoli)

P. 69
SINDROME DELLE GAMBE SENZA RIPOSO NELL'ANZIANO: LA CARENZA DI FERRO COME DETERMINANTE REVERSIBILE DI FRAGILITÀ
Olimpia Martini, Elisa Calistri, Andrea Ungar, Bernardo Salani, Monica Torrini (Firenze)

P. 70
CONFRONTO TRA SONNO PERCEPITO E SONNO MISURATO NELLA POPOLAZIONE ANZIANA: ANALISI TRASVERSALE DEL FENOMENO DELLA MISPERCEZIONE NELLO STUDIO SOMNUS-DARE
Irene Zucchini, Marco Salvi, Carlotta Mutti, Monica De Carne, Crescenzo Testa, Elisa Galli, Valeria Ribattezzato, Giulia Taroni, Andrea Melpignano, Irene Pollara, Margherita Soglia, Liborio Parrino, Marcello Maggio (Parma, Napoli)

DOLORE CRONICO E TERAPIA DEL DOLORE

P. 71
TERAPIA DEL DOLORE INDIVIDUALIZZATA NEL PAZIENTE GERIATRICO COMPLESSO: INTEGRAZIONE FARMACOLOGICA PROGRESSIVA NELLA NEVRALGIA POST-ERPETICA
Elisa Calistri, Camilla Secciani, Andrea Ungar, Monica Torrini (Firenze, Empoli/FI)

P. 72
DOLORE NEL PAZIENTE GERIATRICO POST-CHIRURGIA TORACICA: ASSOCIAZIONE CON FRAGILITÀ E DECLINO COGNITIVO
Raffaella Frongillo, Elisabettamaria Frongillo, Laura Emmi, Sabrina Gramegna, Raffaele Formisano, Laura Andreea Ceparano, Chiara Di Lorenzo, Gianluca Guggino, Grazia Daniela Femminella, Giuseppe Rengo, Graziamaria Corbi (Napoli)

P. 73
GESTIONE DEL DOLORE CRONICO NON ONCOLOGICO E APPROCCIO PALLIATIVO IN AMBITO GERIATRICO: SURVEY NAZIONALE SULLE BARRIERE PRESCRITTIVE NELLA PRATICA REAL-WORLD
Eleonora Rondanina, Silvia Ottaviani, Stefania Peruzzo, Alessio Nencioni, Fiammetta Monacelli (Genova)

ENDOCRINOLOGIA GERIATRICA

P. 74
IPONATREMIA IATROGENA DA FARMACI: DESCRIZIONE DI UN CASO CLINICO DI RARA IPONATREMIA ASINTOMATICA DA PANTOPRAZOLO IN PAZIENTE GERIATRICA FRAGILE SOTTOPOSTA AD INTERVENTO ORTOPEDICO PER FRATTURA DI FEMORE
Margherita Lordi, Virginia Gori, Anna Giannolo, Gaia Rubbieri, Alice Ceccofiglio, Gianluca Polidori, Alessandro Cartei, Andrea Ungar (Firenze)

EPIDEMIOLOGIA

P. 75
RAPPORTO TRA ACQUA EXTRACELLULARE E ACQUA CORPOREA TOTALE E VULNERABILITÀ RENALE NELL'ANZIANO: EVIDENZE LONGITUDINALI DELLO STUDIO SCOPE
Lucia Muglia, Annalisa Cozza, Francesc Formiga, Rafael Moreno-González, Francesco Mattace-Raso, Lisanne Tap, Axel C Carlsson, Johan Ärnlöv, Regina Roller-Wirnsberger, Gerhard Wirnsberger, Tomasz Kostka, Agnieszka Guligowska, Zuzanna Chrzastek, Christian Weingart, Ilan Yehoshua, Itshak Melzer, Andrea Corsonello, Luca Soraci, Fabrizia Lattanzio (Cosenza, Barcellona, Rotterdam, Huddinge, Graz, Lodz, Regensburg, Be'er Sheva, Ancona)

P. 76
SODDISFAZIONE DI VITA DEGLI ANZIANI IN CONTESTI FAMILIARI CHE CAMBIANO
Elena Pirani, Rita Manuela Bruno, Andrea Ungar, Mauro Di Bari, Raffaele Guetto (Firenze)

P. 77
ANALISI EPIDEMIOLOGICA DEI RICOVERI IN SUB-INTENSIVA CON FOCUS SUL GRANDE ANZIANO
Roberta Schipani, Riccardo Derna, Caterina Savinelli, Rosanna Greco, Giovanna Errico, Luciana Finizia, Nunzio Zotti, Francesca Iannaccone, Emilio Morgevi, Maria Gabriella Coppola (Napoli, Benevento)

ESERCIZIO FISICO

P. 78
HOSPITAL-ASSOCIATED DISABILITY IN GERIATRIA PER ACUTI: PREDITTORI E L'IMPATTO SULLA MORTALITÀ
Mattia Rispo, Paolo Politi, Chiara Morichetti, Martina Mercuri, Salvatore Anfuso, Cassandra Tutino, Giovanna Marini, Matteo Residori, Giacomo Genesi, Roberta Ravidà, Federica Granziero, Andrea Maria Maresca (San Fermo della Battaglia/CO, Varese)

FARMACOLOGIA

P. 79
ASSOCIAZIONE TRA PATTERN DI MULTIMORBILITÀ E PRESCRIZIONE DI FARMACI IPOGLICEMIZZANTI NEI PAZIENTI ANZIANI OSPEDALIZZATI CON DIABETE MELLITO TIPO 2: ANALISI DAL REGISTRO RE.PO.SI.
Claudia Capelli, Gianluca Bianco, Nicola Becchetti, Emanuele Zumerle, Arianna Pagani, Alessandro Morandi, Alessandra Marengoni, Alberto Zucchelli (Brescia)

P. 80
SGLT2 INIBITORI E SCOMPENSO CARDIACO NEL GRANDE ANZIANO
Alessandra De Pasquale, Giuseppe La Porta, Paolo Politi, Chiara Morichetti, Mauro Alzani, Giovanni Rossi, Giusi Rosaria Mozzillo, Matteo Biasin, Nicolò Tandurella, Federica Maino, Dario Maggioni, Andrea Maria Maresca (San Fermo della Battaglia/CO, Varese)

FRAGILITÀ

P. 81
IL FLIGS-FQ-16 (FUNCTIONAL LIMITATIONS AND GERIATRIC SYNDROMES FRAILTY QUESTIONNAIRE) PREDICE ACCURATAMENTE LE COMPLICANZE NEI PAZIENTI OSPEDALIZZATI PER MALATTIE MEDICHE ACUTE
Paola Arosio, Bruno Bernardini, Rosa Pedale, Sara Ghirmai, Giovanna Cerina (Rozzano/MI)

P. 82
DETERMINANTI DELLA QUALITÀ DELLA VITA NEI PAZIENTI ANZIANI FRAGILI: EVIDENZE DA UNA SOTTO-ANALISI OSSERVAZIONALE
Valeria Benaglia, Anna Ronca, Stefania Martella, Edoardo Antonio Giovanni Deriu, Monica Fiorella, Viviana Morgese, Nabeeha Salman, Andrea Toselli, Christian Lunetta, Maurizio Bussotti, Francesca Perego, Laura Adelaide Dalla Vecchia, Laura Bagnara, Marco Proietti (Milano)

P. 83
SUPPLEMENTAZIONE ORALE DI VIT. D3 E VIT. K2 E RUOLO SULLA RIDUZIONE DELLA FRAGILITÀ IN PAZIENTI ANZIANI DIABETICI
Eugenio Boccalone, Ernesto Rossi, Tiziana Spinosa (Benevento)

P. 84
ASSOCIAZIONE TRA TRAIETTORIE OCCUPAZIONALI IN ETÀ ADULTA E AUTONOMIA FUNZIONALE IN ETÀ AVANZATA
Rita Manuela Bruno, Elena Pirani, Andrea Ungar, Mauro Di Bari (Firenze)

P. 85
LA DINAMICA DELLA FRAGILITÀ: VARIAZIONI A BREVE TERMINE DELLA VALUTAZIONE MULTIDIMENSIONALE GERIATRICA COME PREDITTORE DI OUTCOMES AVVERSI NEL PAZIENTE ANZIANO FRAGILE
Gianluca Bufi, Maria Napoleone, Silvia Turini, Noemi Pardini, Elena Carlino, Benedetta Giacomelli, Sandra Bacciardi, Rachele Antognoli, Sara Rogani, Filippo Niccolai, Tessa Mazzarone, Valeria Calsolaro, Alessandro Mengozzi, Agostino Virdis (Pisa)

P. 86
RIGIDITÀ ARTERIOSA E FRAGILITÀ IN ANZIANI CON LIEVE DECADIMENTO COGNITIVO: ANALISI PRELIMINARE TRASVERSALE
Tommaso De Nardo, Leonardo Sassi, Giada Tomasone, Mattia Silini, Vittoria Boscaro, Teresa Paba, Giulia Rivasi, Ester Latini, Andrea Ungar, Enrico Mossello (Firenze)

P. 87
MINI-MIDLINE NEI PAZIENTI ANZIANI: STUDIO PROSPETTICO SU SICUREZZA ED EFFICACIA
Paolo Gonzato, Nicolò Tandurella, Federica Granziero, Giorgia Martello, Giovanna Marini, Matilde Tovaglieri, Matteo Residori, Paolo Politi, Chiara Morichetti, Andrea Maria Maresca (Como, Varese)

P. 88
GLI INIBITORI SGLT2 MIGLIORANO LO STATO DI FRAGILITÀ NEI PAZIENTI ANZIANI CON SCOMPENSO CARDIACO NELL'INTERO SPETTRO DELLA FRAZIONE DI EIEZIONE: RISULTATI DEL REGISTRO MAGIC-HF
Francesco Maruca, Raffaella Cordaro, Antonio Pp Greco, Teresa Cristofaro, Gianluca Cortese, Pasquale Loiacono, Alessia Grandinetti, Velia Cassano, Maria Rosangela Scarcelli, Giandomenico Severini, Valentino Condoleo, Sofia Miceli, Raffaele Maio, Giuseppe Armentaro, Angela Sciacqua (Catanzaro, Como)

P. 89
DALLE SINDROMI GERIATRICHE ALLA VALUTAZIONE MULTIDIMENSIONALE: UN MODELLO INFERMIERISTICO PER RENDERE OPERATIVA LA CGA
Christian Musso (Manno)

P. 90
CONFRONTO DEI PARAMETRI DI BASE DELLA VALUTAZIONE GERIATRICA COMPLETA NELLA PREVISIONE A BREVE TERMINE DI OSPEDALIZZAZIONE E MORTALITÀ PER TUTTE LE CAUSE IN PAZIENTI FRAGILI AFFERENTI AGLI AMBULATORI GERIATRICI
Maria Napoleone, Silvia Turini, Gianluca Bufi, Noemi Pardini, Elena Carlino, Benedetta Giacomelli, Sandra Bacciardi, Rachele Antognoli, Sara Rogani, Filippo Niccolai, Tessa Mazzarone, Valeria Calsolaro, Alessandro Mengozzi, Agostino Virdis (Pisa)

P. 91
LA CAPACITÀ INTRINSECA COME INDICATORE MULTIDIMENSIONALE DI VULNERABILITÀ GERIATRICA NELLE DONNE IN POST-MENOPAUSA
Cecilia Oliveri, Francesca Surace, Nunziata Morabito, Giorgio Basile, Matteo Cesari, Antonino Catalano (Messina, Milano)

P. 92
INSTABILITÀ CLINICA NEL PAZIENTE ANZIANO RICOVERATO: DEFINIZIONI, MARCATORI E STRUMENTI DI VALUTAZIONE. UNA SCOPING

REVIEW

Alice Margherita Ornago, Giulia Rivasi, Laura Petraglia, Wenxiang Guo, Mario Virgilio Papa, Maria Cristina Ferrara, Caterina Trevisan, Giuseppe Bellelli, Davide Liborio Vetrano, Giuseppe Sergi, Chiara Ceolin (Stoccolma, Firenze, Napoli, Monza, Padova, Ferrara)

P. 93

RUOLO DELLA FRAGILITÀ E DEI SUOI DOMINI SPECIFICI NELLA PROGRESSIONE DEL DELIRIUM NEL PAZIENTE ANZIANO RICOVERATO IN UN REPARTO DI MEDICINA INTERNA PER ACUTI: STUDIO OSSERVAZIONALE PROSPETTICO (DELIRIUM IN ACUTE SETTING - DE LIRA)

Alberto Parise, Tiziana Meschi, Carmine Siniscalchi, Beatrice Prati, Nicoletta Cerundolo, Eleonora Sutti, Claudio Tana (Parma, Piacenza, Manduria/TA)

P. 94

FRAGILITÀ E RIABILITAZIONE POST-ICTUS: UN'ANALISI ESPLORATIVA DOMINIO-SPECIFICA DEL RECUPERO COGNITIVO E MOTORI

Ilaria Parrotta, Giorgio Arcara, Elena Piazzalunga, Francesca Burgio, Lorenza Maistrello, Pawel Kiper, Martina Regazzetti, Silvia Salvalaggio, Nicola Filippini, Dante Mantini (Venezia, Lisbona, Leuven)

P. 95

IDENTIFICAZIONE DI PATTERN DI BIOMARCATORI IN PAZIENTI ANZIANI OSPEDALIZZATI CON INFEZIONE RESPIRATORIA: RISULTATI PRELIMINARI DALLO STUDIO MULTICENTRICO FRAILTY-ID

Silvia Ramorino, Gianluca Bianco, Anna Picca, Rosalba Ferraro, Riccardo Calvani, Emirena Michela Garrafa, Silvia Clara Giliani, Giorgia Ghilardotti, Raffaello Margani, Debora Novelli, Gianluca Edoardo Maria Boari, Davide Liborio Vetrano, Chiara Mussi, Emanuele Marzetti, Alessandro Morandi, Alessandra Marengoni, Alberto Zucchelli (Brescia, Casamassima/BA, Roma, Stoccolma, Modena)

P. 96
LA FRAGILITÀ SUPERA LA GRAVITÀ DEL COVID-19 NELLA PROGNOSI A CINQUE ANNI DEGLI ULTRAOTTANTENNI
Antonella Risoli, Andrea Russo, Sara Salini, Riccardo Calvani, Francesca Ciciarello, Marcello Covino, Francesco Pio Fontanella, Carla Recupero, Emiliano Venditti, Francesco Landi (Roma)

P. 97
QUANDO LO SCREENING NON BASTA. L'ANEMIA SIDEROPENICA NELL'ANZIANO COMPLESSO: IL RUOLO CONFONDENTE DELL'INSUFFICIENZA RENALE E L'INSIDIOSA DIAGNOSI DI SINDROME DI HEYDE
Pasqualina Sapone, Filomena Padulo, Laura Schiara, Antonino Maria Cotroneo (Torino)

P. 98
FRAILTY INDEX E OUTCOMES COGNITIVI A BREVE TERMINE NELLE DEMENZE NEURODEGENERATIVE
Leonardo Sassi, Tommaso De Nardo, Chiara Lorenzi, Giulia Rivasi, Ester Latini, Andrea Ungar, Enrico Mossello (Firenze)

P. 99
AREA DELLA SEZIONE TRASVERSALE ECOGRAFICA DEL NERVO VAGO E PERFORMANCE FISICA NELLA MALATTIA DI PARKINSON: EVIDENZE PRELIMINARI DI UN'ASSOCIAZIONE CON LA SHORT PHYSICAL PERFORMANCE BATTERY
Gabriele Sergi, Edoardo Bianchini, Gaia Anzini, Niccolò Casasoli, Giorgio Vivacqua, Stefano Toro, Diana Lelli, Claudio Pedone, Massimo Marano (Roma)

P. 100
ASSOCIAZIONE TRA FRAGILITÀ E SINTOMI COMPORTAMENTALI NEI PAZIENTI ANZIANI CON DECLINO COGNITIVO: STUDIO OSSERVAZIONALE TRASVERSALE
Ivana Serino, Raffaella Merenda, Fabrizia Gatta, Gianluca Scotto Di Tella, Giuseppe Rengo, Grazia Daniela Femminella (Napoli)

P. 101

DATI PRELIMINARI SULL'IMPATTO DELLA FRAGILITÀ SULLA SALUTE CEREBRALE NELLE MALATTIE CARDIOMETABOLICHE

Luca Stella, Alberto Zucchelli, Silvia Clara Serena Giliani, Andrea Pilotto, Cristiano Capurso, Emanuele D'Amico, Vincenzo Solfrizzi, Gaetano Serviddio, Alessandro Padovani, Alessandra Marengoni, Gianluca Bianco (Brescia, Brescia, Foggia, Bari)

P. 102

SOTTOUTILIZZO DELLA NALDEMEDINA NEI PAZIENTI IN TRATTAMENTO CON OPPIOIDI: EVIDENZE REAL-WORLD DALLA PRATICA CLINICA ITALIANA

Monica Torrini, Arturo Cuomo, Franco Radaelli, Silvia Calabria, Melania Leogrande, Marco Capacci, Luca Degli Esposti, Andrea Ungar (Firenze, Napoli, Como, Bologna)

P. 103

PREDITTORI DI MORTALITÀ A BREVE TERMINE IN PAZIENTI ANZIANI RICOVERATI IN AMBIENTE SUBINTENSIVO: SOTTOANALISI DAL REGISTRO PROSAFE

Cristina Villosio, Elisa Bottero, Nicoletta Artana, Salvatore D'Agnano, Jacopo Giamello, Giuseppe Lauria, Silvio Raspo, Marco Marabotto, Vittoria Tibaldi, Roberto Presta, Mario Bo (Cuneo, Torino)

P. 104

ACCURATEZZA PROGNOSTICA DI DIVERSI STRUMENTI DI VALUTAZIONE DI FRAGILITÀ NELLA POPOLAZIONE GENERALE: REVISIONE SISTEMATICA E META-ANALISI

Maria Beatrice Zazzara, Francesco Salis, Elena Page, Irene Zucchini, Claudio De Lucia, Marco Salvi, Marco Manfrini, Caterina Trevisan, Myriam Macaluso, Elena Levati, Alessandra Ruspi, Graziano Onder (Roma, Cagliari, Monza, Parma, Napoli, Ferrara, Padova, Stoccolma, Rozzano/MI)

GASTROENTEROLOGIA ED EPATOLOGIA

P. 105
PREVALENZA DI LESIONI GASTROINTESTINALI CLINICAMENTE SIGNIFICATIVE IN PAZIENTI ANZIANI SOTTOPOSTI A TERAPIA MARZIALE ENDOVENOSA
Raffaella Cordaro, Giulia Passafari, Natalizia Mammone, Federica Fazio, Elisabetta Buttiglieri, Alessia Grandinetti, Maria Rosa, Giandomenico Severini, Valentino Condoleo, Sofia Miceli, Raffaele Maio, Giuseppe Armentaro, Angela Sciacqua (Catanzaro)

P. 106
SUBSTENOSI INTESTINALE: UNA POTENZIALE CONTROINDICAZIONE AL TRATTAMENTO CON MAGUS NELLA SINDROME DI CANDY CANE
Nastassia Carmelina Garo, Martino Secchi, Vincenzo Brandi, Francesca Ciciarello, Antonella Risoli, Francesco Landi (Roma)

P. 107
QUANDO UNA FEBBRE DI ORIGINE SCONOSCIUTA NASCONDE UN MORBO DI CROHN: CLINICAL REASONING TRA TUBERCOLOSI INTESTINALE E MALATTIA INFIAMMATORIA CRONICA INTESTINALE
Daniele Pellerani, Antonella Risoli, Elisabetta Serafini, Giorgio Ozino Caligaris, Caterina Corcione, Irene Sebastianelli, Martino Secchi, Vincenzo Brandi, Francesca Ciciarello, Giuseppe Zuccalà, Francesco Landi (Roma)

INFEZIONI

P. 108
L'IMMOBILIZZAZIONE E LE SUE COMPLICANZE NEL PAZIENTE GERIATRICO: DESCRIZIONE DI UN CASO CLINICO
Chiara Antolini, Maria Francesca Bartolucci, Cristiano Menichini, Vincenzo Galluzzo, Marta Finelli, Caterina Casciani, Elena Levati, Anna Maria Martone, Francesco Landi (Roma)

P. 109
VASCULITE CRIOBLOBULINEMICA NON HCV-CORRELATA E INFEZIONE DA PARVOVIRUS-B19
Gerti Brahimi, Clara Macheda, Decoroso Verrengia, Riccardo Accioli, Viola Salvini, Anna Cantore, Simone Radi, Pier Leopoldo Capecchi, Pietro Enea Lazzerini (Siena)

P. 110
SPONDILODISCITE E PANCREATITE NEL PAZIENTE GERIATRICO: IL VALORE DELL'APPROCCIO MULTIDISCIPLINARE NELLA DIAGNOSI E NELLA GESTIONE DI UNA RARA ASSOCIAZIONE
Marta Finelli, Caterina Casciani, Antonella Risoli, Martino Secchi, Miriam Garaffa, Elena Levati, Vincenzo Galluzzo, Clara Agostino, Francesco Fontanella, Maria Modestina Bulla, Anna Maria Martone, Vincenzo Brandi, Elisabetta Serafini, Giuseppe Zuccalà, Francesco Landi (Roma)

P. 111
RUOLO DELLA RISERVA COGNITIVA IN UNA COORTE DI PLWHA OVER 50
Martina Beatrice Orrù, Silvia Mandis, Chiara Senes, Benedetta Fois, Federico Tradori, Stefano Piras, Maristella Belfiori, Antonella Mandas (Cagliari)

P. 112
LA SFIDA DIAGNOSTICA DELLA FEBBRE DI ORIGINE SCONOSCIUTA IN UN PAZIENTE GERIATRICO: UN CASO DI FEBBRE Q
Barbara Russo, Simone Goracci, Francesca Ciciarello, Vincenzo Brandi, Caterina Boccedi, Francesco Landi (Roma)

LONG TERM CARE

P. 113
OLTRE IL PASTO: IMPATTO DI UN PERCORSO FORMATIVO TRANSDISCIPLINARE SULLE CONOSCENZE E SULLE COMPETENZE PERCEPITE DEL PERSONALE INFERMIERISTICO ED ASSISTENZIALE NELLA GESTIONE DELLA DISFAGIA IN RSA E CURE INTERMEDIE
Francesca Fornasari, Valentina Viani, Giulia Bonetti, Monica Cadei, Marta Cominetti,

Simona Gentile, Alessandro Morandi (Cremona, Brescia)

P. 114
FATTIBILITÀ, ADERENZA ED ACCETTABILITÀ DI UN INTERVENTO MULTIDIMENSIONALE IN RSA: RISULTATI DELLO STUDIO I-COUNT
Silvia Frosi (Cremona)

P. 115
DETERMINANTI CLINICI, ASSISTENZIALI E ORGANIZZATIVI DEGLI ESITI DI DIMISSIONE IN LUNGODEGENZA RIABILITATIVA (LDR): ANALISI DI UNA COORTE OSSERVAZIONALE DI 1.750 PAZIENTI
Alessia Medioli, Cecilia Cucchetti, Hala Janadri, Miguel Luna, Edoardo Reyes, Nawal Loubadi, Giuseppe Civardi (Piacenza)

MALATTIE RESPIRATORIE

P. 116
ESPERIENZE DI SELF-CARE NELLE PERSONE CON FIBROSI POLMONARE IDIOPATICA: UNA REVISIONE SISTEMATICA DELLA LETTERATURA QUALITATIVA
Elena Cesaretti, Maria Matarese (Roma)

P. 117
DISTURBO NEUROCOGNITIVO NEODIAGNOSTICATO NELL'ANZIANO CON INSUFFICIENZA RESPIRATORIA ACUTA: PREVALENZA, CORRELATI ECOGRAFICI E OUTCOME CLINICI NELLO STUDIO ECO-AGE
Alberto Finazzi, Andrea Ticinesi, Nicoletta Cerendulo, Emma Esposito, Francesco Palmese, Carmine Siniscalchi, Fulvio Lauretani, Marco Domenicali, Elisa Fabbri, Raffaele Antonelli Incalzi, Maria Rosaria Rizzo, Monica Torrini, Andrea Ungar, Marcello Maggio, Antonio Nouvenne, Giuseppe Bellelli, Simone Scarlata, Chukwuma Okoye (Monza, Ferrara, Parma, Ravenna, Forlì, Roma, Napoli, Firenze)

MISCELLANEA

P. 118
"INTERVENTI ASSISTITI CON IL CANE RIVOLTI ALL'ANZIANO: MODELLI OPERATIVI E INDICAZIONI APPLICATIVE"
Ilaria Ambrosino, Laura Contalbrigo, Michela Cargioli, Maria Chiara Catalani, Liliana Colombo, Marta De Santis, Michele Marconi, Marco Melosi, Alessandro Morandi, Chiara Mussi, Anastasia Pelliccia, Christian Pozzi, Andrea Ungar (Firenze, Padova, Pescia/PT, Orvieto/TR, Milano, Cecina/LI, Brescia, Modena, Manno)

P. 119
DISFONIA DI NUOVA INSORGENZA COME MARCATORE PRECOCE DI PSEUDOANEURISMA DELL'ARCO AORTICO IN RAPIDA EVOLUZIONE: UNA PRESENTAZIONE ATIPICA DELLA SINDROME DI ORTNER
Milena Frasson, Elena Page, Alberto Finazzi, Maria Cristina Ferrara, Emma Esposito, Roberto Confalonieri, Paolo Mazzola, Giuseppe Bellelli (Monza)

P. 120
ESORDIO DI GRANULOMATOSI EOSINOFILA CON POLIANGIOITE IN PAZIENTE ANZIANO MULTIMORBIDO: A CASE REPORT
Raffaello Margani, Nicola Becchetti, Gianluca Bianco, Ottavio Scarano, Claudia Amolini, Stefano Andreoli, Claudia Capelli, Francesca Manzoni, Silvia Ramorino, Alessandra Marengoni, Alberto Zucchelli (Brescia)

P. 121
FATIGUE, AFFATICABILITÀ MUSCOLARE E CAPACITÀ INTRINSECA: STUDIO OSSERVAZIONALE TRASVERSALE E LONGITUDINALE NELLA COORTE INSPIRE-T
Anna Ronca, Jérémy Raffin, Federico Bellelli, Davide Angioni, Daisuke Matsumoto, Marco Proietti, Yves Rolland, Bruno Vellas, Philipe De Souto Barreto (Milano, Tolosa, Nara)

P. 122
FEBBRE DI ORIGINE SCONOSCIUTA COME PRESENTAZIONE DI LINFOADENITE GRANULOMATOSA NECROTIZZANTE ASSOCIATA A RIATTIVAZIONE DI EBV IN UN PAZIENTE MULTIMORBIDO E FRAGILE
Martino Secchi, Aurora Scavelli, Nastassia Carmelina Garo, Antonella Risoli, Vincenzo Brandi, Francesca Ciciarello, Francesco Landi (Roma)

NEFROLOGIA

P. 123
QUANDO IL CALCIO SCOMPARE: GRAVE DISIONIA MULTIFATTORIALE IN UNA NEFROTRAPIANTATA IN TERAPIA CON DENOSUMAB
Patrizia Di Gregorio, Francesca Lubian, Maria Grazia Tabbì (Bolzano)

NEUROLOGIA

P. 124
EPILESSIA A ESORDIO TARDIVO NELLA SINDROME DI STURGE–WEBER: UN'INSIDIA DIAGNOSTICA NELL'ANZIANO
Elisabetta Serafini, Antonella Risoli, Daniele Pellerani, Giorgio Ozino Caligaris, Giovanni Artuso, Letizia Alessandrini, Manuela Antocicco, Michele Ciaburri, Giuseppe Zuccalà, Francesco Landi (Roma)

NUOVE TECNOLOGIE E DOMOTICA

P. 125
PREDIZIONE DELLA MORTALITÀ INTRAOSPEDALIERA NEI PAZIENTI ANZIANI RICOVERATI IN REPARTI DI GERIATRIA PER ACUTI: UN APPROCCIO DI MACHINE LEARNING A SUPPORTO DELLA STRATIFICAZIONE PROGNOSTICA
Camilla Cocchi, Chiara Dachena, Daniele Giuli, Angela Iurlaro, Maria Beatrice

Zazzara, Federica Mammarella, Carlotta Masciocchi, Italo Penco, Graziano Onder (Roma, Losanna)

P. 126
SVILUPPO DI MODELLI DI MACHINE LEARNING PER VALUTARE L'AFFIDABILITÀ NELLA STIMA DELLA MASSA SCHELETRICA MUSCOLARE APPENDICOLARE TRAMITE BIOIMPEDENZIOMETRIA
Bruno Micael Zanforlini, Alessandro Perencin, Paolo Rollo, Nicolò Biasetton, Giorgia Longo, Elena Barzizza, Chiara Curreri, Anna Bertocco, Chiara Ceolin, Giuseppe Sergi, Luigi Salmaso, Marina De Rui (Padova)

NUTRIZIONE E MALNUTRIZIONE CLINICA

P. 127
APPORTO PROTEICO IN DIFFERENTI PATTERN NUTRIZIONALI E DECLINO DELLA FUNZIONALITÀ FISICA NEGLI ANZIANI: STUDIO LONGITUDINALE A 6 ANNI
Flavia Mauro, Luigi Ferrucci, Stefania Bandinelli, Raffaele Antonelli Incalzi, Claudio Pedone, Diana Lelli (Roma, Baltimora, Firenze)

P. 128
GESTIONE ETICO-ASSISTENZIALE DELLA NUTRIZIONE ENTERALE NEL PAZIENTE GERIATRICO CON DISFAGIA ASSOLUTA: EQUILIBRIO TRA CONTINUITÀ DELLE CURE E QUALITÀ DI VITA
Silvia Mignani, Nathalie Picariello, Giuliana Lo Monaco, Anna Loporto, Giuseppe Civardi, Alessia Medioli, Xhesjan Stojku, Nawal Loubadi, Katia Barbarino (Piacenza)

P. 129
RISCHIO LEGATO ALL'OBESITÀ NELL'ANZIANO: VALORE PROGNOSTICO DEL BODY ROUNDNESS INDEX
Raffaella Selleri, Diana Lelli, Claudio Pedone, Luigi Ferrucci, Stefania Bandinelli, Raffaele Antonelli Incalzi (Roma, Baltimora, Firenze)

ONCOLOGIA GERIATRICA

P. 130
FRAGILITÀ FISICA PRE-TRAPIANTO E OUTCOME A 12 MESI IN PAZIENTI ANZIANI SOTTOPOSTI A TRAPIANTO ALLOGENICO DI CELLULE STAMINALI EMOPOIETICHE: RISULTATI PRELIMINARI DELLO STUDIO AD-ASTRA
Elisa Bottero, Francesca Benedetto, Francesca Carbonara, Anastasia Allais, Maria Grazia Lalli, Clara Musarò, Valentina Trapletti, Benedetta Becchis, Giulia Boato, Michele Dicataldo, Davide Stella, Carolina Secreto, Irene Dogliotti, Aurora Martin, Roberto Presta, Enrico Brunetti, Benedetto Bruno, Roberto Freilone, Alessandro Busca, Luisa Giaccone, Chiara Maria Dellacasa, Renata Marinello, Mario Bo (Torino)

P. 131
NEUTROPENIA FEBBRILE IMMUNO-MEDIATA ASSOCIATA A PEMBROLIZUMAB IN PAZIENTE OVER 65 AFFETTA DA CARCINOMA SQUAMOCELLULARE DELL'OROFARINGE: DESCRIZIONE DI UN CASO CLINICO
Miriam Garaffa, Antonella Risoli, Martino Secchi, Chiara Antolini, Elisabetta Serafini, Giuseppe Zuccalà, Maria Francesca Bartolucci, Francesco Landi (Roma)

P. 132
IMPORTANZA DELLA VALUTAZIONE ONCOGERIATRICA DINAMICA. CASO CLINICO DI UNA PAZIENTE ANZIANA CON ADENOCARCINOMA PANCREATICO LOCALMENTE AVANZATO: IMPATTO SUL PERCORSO TERAPEUTICO E SULLO STATO DI FRAGILITÀ – IL PDTA ONCOGERIATRIA AOU CAREGGI
Claudia Pozzi, Sofia Cherici, Marah Dolfi, Giuseppina Caputo, Bernardo Salani (Firenze)

ORGANIZZAZIONE DEI SERVIZI E MODELLI DI CURA (DALL'OSPEDALE AL TERRITORIO)

P. 133
PREDITTORI DI MORTALITÀ A SEI MESI IN UNA POPOLAZIONE DI PAZIENTI ULTRA-NOVANTENNI RICOVERATI IN MEDICINA GERIATRICA
Massimo Barbieri, Federico Ghidinelli, Antonella Ricci, Elisa Lenotti, Alesandra Marengoni, Alberto Zucchelli, Fabio Guerini (Brescia)

P. 134
HANDOVER INFERMIERISTICO STRUTTURATO NEL PAZIENTE GERIATRICO FRAGILE: SICUREZZA DELLE CURE E CONTINUITÀ ASSISTENZIALE
Roberto Buonincontro, Valentina Fedele, Serenella Baluganti, Simona Borrelli, Gionni Danilo, Michael Di Battista, Gennaro Giovanni Passaro (Firenze, Roma, Napoli, Comunanza/AP, Vicenza)

P. 135
INTERVENTO RIABILITATIVO INDIVIDUALE E DI GRUPPO A CONFRONTO
Mauro Colombo, Cristina Miramonti, Michele Rossi, Marco Cairati, Eleonora Marelli, Laura Milani, Lucia Bologna, Brunella Beretta, Antonio Guaita (Abbiategrasso/MI)

P. 136
CONSEGUENZE MEDICHE DELLE ONDATE DI CALORE E CONTROMISURE
Luca Corbia, Filippo Maria Verri, Lukas Steinacher, Michael Denkinger (Napoli, Ulm)

P. 137
OBI GERIATRICA: IMPATTO DI UN MODELLO ORGANIZZATIVO SUGLI ESITI DEL PAZIENTE ANZIANO FRAGILE
Giuseppina Giachetta, Nelson Anzoletti, Rosa Scurti, Gabriella Di Tizio, Simone Straccialini, Mariella Di Rico, Fabrizio Cedrone, Tiziana Ferrara, Francesca Coccina, Sante Donato Pierdomenico (Chieti, Pescara)

P. 138
REVISIONE DEL PERCORSO DI SALUTE DIAGNOSTICO TERAPEUTICO ASSISTENZIALE (PSDTA) DELLO SCOMPENSO CARDIACO NELL'ANZIANO ALLA LUCE DELL'INTEGRAZIONE TRA OSPEDALE, CASE DELLA COMUNITÀ, OSPEDALI DI COMUNITÀ E CURE PALLIATIVE NELL'ASL TO3 DELLA REGIONE PIEMONTE
Paola Maina, Mara Simoncini, Alberto Amidei, Ferdinando Varbella, Paola Molino, Alessandra Chinaglia, Thomas Fraccalini, Adriana Boccuzzi, Michela Stivanello, Loredana Mainardi, Presutti Michele, Claudia Pitari, Federico Stroppiana, Luisella Audisio, Luca Ramella Votta, Irina Cazzaniga, Chiara Aversa, Eva Anselmo, Salvatore Di Gioia, Davide Minniti, Giovanni La Valle (Venaria Reale/TO, Collegno/TO, Pinerolo/TO, Rivoli/TO, Orbassano/TO)

P. 139
DECIDE-APP: SVILUPPO DI UNA APPLICAZIONE MOBILE PER LA VALUTAZIONE DEGLI STILI DECISIONALI DI SELF-CARE NELLA POPOLAZIONE ANZIANA
Maria Matarese, Luca Vollero (Roma)

P. 140
DALL'OSPEDALE CHE CURA ALL'OSPEDALE CHE SI PRENDE CURA: IL MODELLO DEMENTIA FRIENDLY HOSPITAL E L'IMPLEMENTAZIONE A ELDERLY FRIENDLY HOSPITAL
Chiara Morichetti, Paolo Politi, Francesca Di Giambattista, Marianna Marinelli, Cassandra Tutino, Andrea Maria Maresca (Como, Varese)

P. 141
L'OSPEDALE DI COMUNITÀ COME NUOVO NODO DELLA RETE TERRITORIALE DEL PAZIENTE CON FERITE COMPLESSE CUTANEE
Franco Nicosia, Clara Maino (Desenzano del Garda/BS, Monza)

P. 142
PROGETTO SPERIMENTALE "LA CURA È DI CASA" - LA PRESA IN CARICO DI SOGGETTI ANZIANI IN ATTESA DI INSERIMENTO PRESSO R.S.A. - DATI

PRELIMINARI
Loris Pelucchi, Vanda Grassi, Francesca Campo, Chiara Cordori, Monica Elia, Francesca Formaggio, Davide Muscia, Salvatore Virtuoso, Sofia Svensson Di Giorgio, Anna Fontanella, Stefania Gallo (Garbagnate Milanese/MI)

P. 143
LA FRAILTY UNIT IN PRONTO SOCCORSO
Matteo Residori, Francesca Di Giambattista, Paolo Gonzato, Paolo Politi, Chiara Morichetti, Andrea Maria Maresca (Como, Varese)

ORTOGERIATRIA

P. 144
DECLINO DEI LIVELLI SIERICI DI CREATININA NEI PAZIENTI ANZIANI CON FRATTURA DI FEMORE: È DA ATTRIBUIRE ALLA SARCOPENIA ACUTA?
Barbara Fioretti, Giulio Maria Mannarino, Alessandro Cartei, Alice Ceccofiglio, Anna Giannolo, Gianluca Polidori, Gaia Rubbieri, Margherita Lordi, Elisa Fabbri, Cristina Vilucchi, Giuseppe Dario Testa, Andrea Ungar, Giulia Rivasi (Firenze)

P. 145
IL RUOLO DELL'ORTOGERIATRIA NELLA GESTIONE DEL PAZIENTE ANZIANO FRAGILE CON FRATTURA DI FEMORE: UN CASE REPORT
Anna Giannolo, Margherita Lordi, Gaia Rubbieri, Alice Ceccofiglio, Gianluca Polidori, Giulio Mannarino, Alessandro Cartei, Stefano Fumagalli, Andrea Ungar (Firenze)

P. 146
LA VALUTAZIONE DELLA SICUREZZA CARDIOVASCOLARE NEL TRATTAMENTO CON ROMOSOZUMAB PER L'OSTEOPOROSI
Antonio Martocchia, Eleonora Caioli, Carlotta De Nuntis, Massimiliano Piediscalzi, Eleonora Martocchia, Giorgio Sesti (Roma)

P. 147
ATTIVAZIONE DI UN SERVIZIO DI ORTOGERIATRIA PRESSO L'OSPEDALE SAN LEOPOLDO MANDIC DI MERATE: PRIMI RISULTATI
Paolo Dionigi Rossi, Andrea Bonini, Filippo Maria Anghilieri, Francesca Boisio, Lia Perego, Linda Sassi, Miriam Colombo, Miriana Martelengo, Lara Verdi, Pierluigi Colombo (Merate/LC)

P. 148
IL GERIATRA NEL REPARTO DI ORTOPEDIA: IMPATTO CLINICO E ORGANIZZATIVO IN UN OSPEDALE PRIVO DI UNITÀ OPERATIVA DI GERIATRIA
Lorenzo Tommasi (Aosta)

PSICOGERIATRIA

P. 149
VARIAZIONE DELLE ESPRESSIONI FACCIALI DI UN GRUPPO DI ANZIANI AFFERENTI AD UN CENTRO DIURNO DURANTE UN PERCORSO DI TERAPIA ASSISTITA CON IL CANE
Giulia Pierucci, Ilaria Ambrosino, Anna Enrica Tosti, Giulia Converti, Michael Greco, Enrico Mossello, Andrea Ungar (Firenze)

P. 150
RESILIENZA PSICOLOGICA: COME I TRATTI DI PERSONALITÀ INTERVENGONO SULL'ESPRESSIONE CLINICA DELLA MALATTIA DI ALZHEIMER
Giulia Serbelloni, Alessandro Bottoni, Emanuele Leandri, Claudio Capozzi, Mariaines Orzelleca, Monica Margiotta, Martina Pica, Massimo Marianetti, Mattia Rosari (Genzano di Roma/RO)

P. 151
LO STATO SOCIO-ECONOMICO: IL DOMINIO MANCANTE DELLA CAPACITÀ INTRINSECA
Annachiara Vassallo, Federica Argento, Claudia Canitano, Antonio Alessandro

Caracciolo, Pierluigi Carelli, Laura Andreea Ceparano, Giovanni Curcio, Antonio Di Maio, Maria Grazia Landi, Alessandro Orrera, Pasquale Pezzella, Giovanni Saccon, Valeria Zanobbi, Grazia Daniela Femminella, Dario Leosco, Giuseppe Rengo, Leonardo Bencivenga (Napoli)

SARCOPENIA

P. 152
PATTERN FARMACOLOGICI IN PAZIENTI ANZIANI CON E SENZA SARCOPENIA
Alessia Carta, Lorenzo Serri, Irene Buffoli, Ilaria Picci, Valeria Sanna, Maristella Belfiori, Francesco Salis, Antonella Mandas (Cagliari)

P. 153
LA PERCEZIONE DELLO STATO NUTRIZIONALE COME MARCATORE DI SARCOPENIA NEL PAZIENTE ANZIANO
Patrizia Contu, Anna Mamusa, Alessia Monni, Maria Dessy, Michela Melis, Maristella Belfiori, Francesco Salis, Antonella Mandas (Cagliari)

P. 154
ATTIVITÀ FISICA ADATTATA PER LA PREVENZIONE DEI FATTORI DI RISCHIO DI OSTEOPOROSI E DI SARCOPENIA NELLA PAZIENTE ANZIANA FRAGILE CON TUMORE DELLA MAMMELLA
Ferdinando D'Amico, Rossella D'Amico (Cefalù/PA, Messina, Troina/EN)

P. 155
SARCOPENIA NELL'ICTUS: RUOLO DELL'ECOGRAFIA MUSCOLARE E IMPLICAZIONI PROGNOSTICHE PER IL RECUPERO FUNZIONALE
Alessia Incao, Giulia Berto, Alessandra Strukel, Paolo Chioatto, Massimo Iannilli (Rovigo)

P. 156

LO SPESSORE MUSCOLARE ECOGRAFICO DEL RETTO FEMORALE E DEL VASTO INTERMEDIO È ASSOCIATO ALLA CAPACITÀ INTRINSECA NEGLI ANZIANI OSPEDALIZZATI

Francesco Manfredonia, Laura Andreea Ceparano, Annachiara Vassallo, Giovanni Curcio, Maria Grazia Landi, Pierluigi Carelli, Giovanni Saccon, Antonio Caracciolo, Claudia Canitano, Alessandro Orrera, Federica Argento, Valeria Zanobbi, Antonio Di Maio, Dario Leosco, Giuseppe Rengo, Leonardo Bencivenga (Napoli)

P. 157

IL FENOTIPO DELL'OBESITÀ SARCOPENICA NELL'ANZIANO OSPEDALIZZATO: ASSOCIAZIONE TRA SARCOPENIC OBESITY PHENOTYPE INDEX (SOPI), DIMENSIONI DELLA VALUTAZIONE MULTIDIMENSIONALE GERIATRICA E MORTALITÀ

Michela Zanetti, Giuseppe Castiglia, Paolo De Colle, Alice Carrera, Gianluca Gortan Cappellari (Trieste)

P. 158

LA MOTILITÀ DIAFRAMMATICA COME MISURA DI MOTILITÀ E VITALITÀ NELLA VALUTAZIONE MULTIDIMENSIONALE GERIATRICA: PROTOCOLLO E RISULTATI PRELIMINARI

Valeria Zanobbi, Claudia Canitano, Pasquale Pezzella, Giovanni Saccon, Annachiara Vassallo, Federica Argento, Alessandro Antonio Caracciolo, Antonio Di Maio, Maria Grazia Landi, Francesco Manfredonia, Giovanni Curcio, Laura Andreea Ceparano, Dario Leosco, Giuseppe Rengo, Leonardo Bencivenga (Napoli)



ELENCO MODERATORI E RELATORI

ELENCO
MODERATORI E RELATORI

PASQUALE ABETE 57

Professore Ordinario di Geriatria, Università Federico II di Napoli

JACOPO AIELLO 69

Borsista, Fondazione IRCCS Ca' Granda Ospedale Maggiore Policlinico, Milano

NICOLE ALESSANDRINI 66

Scuola di Specializzazione in Geriatria, Università di Brescia

ELENA ALLOCCA 64

UOC Geriatria, Istituto per la Sicurezza Sociale, Repubblica di San Marino

RAFFAELE ANTONELLI INCALZI 40, 43

Professore Ordinario di Geriatria, Università Campus Bio-Medico di Roma

GIUSEPPE ARMENTARO 54

Dirigente Medico, UOC Geriatria, AOU "Renato Dulbecco", Catanzaro

BEATRICE AROSIO 45

Comitato Scientifico 71° Congresso Nazionale SIGG
Ricercatore Universitario di Biochimica clinica e Biologia molecolare clinica, Università di Milano

VALERIA BAIANO 66

SOC Medicina 2, Ospedale Santa Maria della Misericordia, ASUFC Udine

TERESA BALDI 70

Assistente sociale, Settore di Continuità ospedale-territorio, Azienda USL Toscana Centro, Firenze

MICHELANGELA BARBIERI 40

Presidente Regionale SIGG Campania
Professore Ordinario di Geriatria, Direttore Scuola di Specializzazione in Geriatria, Università della Campania "Luigi Vanvitelli", Napoli

ELENCO
MODERATORI E RELATORI

GIULIO BARONE 38

Scuola di Specializzazione in Geriatria, Università Tor Vergata di Roma

GIORGIO BASILE 48

Presidente Regionale SIGG Sicilia
Professore Associato di Geriatria, Direttore Scuola di Specializzazione in Geriatria, Università di Messina

FRANCESCO BELLANTI 55

Professore Associato di Geriatria, Direttore Scuola di Specializzazione in Geriatria, Università di Foggia

FEDERICO BELLELLI 48

Ricercatore, IHU HealthAge, Tolosa

GIUSEPPE BELLELLI 36, 46, 49, 55, 60, 65

Presidente Eletto SIGG
Professore Ordinario di Geriatria, Università di Milano-Bicocca, Monza

FEDERICA BELLONE 49

Ricercatore Universitario di Geriatria, Università di Messina

MARIA TERESA BELLUCCI 41

Viceministro del Lavoro e delle Politiche Sociali

LEONARDO BENCIVENGA 45, 61

Comitato Scientifico 71° Congresso Nazionale SIGG
Ricercatore Universitario di Geriatria, Università Federico II di Napoli

ROBERTO BERNABEI 41, 42

Presidente ITALIA LONGEVA, Roma

ANNA BEVILACQUA 66

Centro di Riabilitazione Fondazione C.Ri.D.A., Prato

ELENCO
MODERATORI E RELATORI

ANGELO BIANCHETTI 45, 60

Presidente Regionale SIGG Lombardia
Responsabile Dipartimento di Riabilitazione Neuro-Fisiatrica e Neuro-Geriatrica, Casa di Cura "Domus Salutis", Fondazione Teresa Camplani, Brescia

MARIA FRANCESCA BISIGNANO 49

Scuola di Specializzazione in Geriatria, Università di Firenze

MARIO BO 37, 56

Professore Associato di Geriatria, Direttore Scuola di Specializzazione in Geriatria, Università di Torino

MICHELE BRIGNOLE 57

Consulente Scientifico, Centro Svenimenti e Cadute, IRCCS Auxologico San Luca, Milano

FLAVIO BUSONERA 49

Presidente Regionale SIGG Veneto/Trentino Alto Adige
Direttore UOC Geriatria, Ospedale di Dolo, AULSS 3 Serenissima, Venezia

FRANCESCO CACCIATORE 61

Professore Associato di Geriatria, Università Federico II di Napoli

RICCARDO CALVANI 35, 36

Comitato Scientifico 71° Congresso Nazionale SIGG
Ricercatore Universitario di Geriatria, Università Cattolica del Sacro Cuore, Roma

MATTEO CANDELORO 69

Ricercatore Universitario in Geriatria, Università "Gabriele d'Annunzio", Chieti-Pescara

CLAUDIA CANITANO 62

Scuola di Specializzazione in Geriatria, Università Federico II di Napoli

ALESSANDRA CANNONE 41

Ufficio Stampa SIGG, Star Service Communication, Roma

ELENCO
MODERATORI E RELATORI

CRISTIANO CAPURSO 60

Presidente Regionale SIGG Puglia/Basilicata
Professore Associato di Geriatria, Università di Foggia

FLAVIA CARETTA 66

Centro Studi Longevità, Università Cattolica del Sacro Cuore, Roma

ANNA CASTALDO 51, 52, 68

Direzione Aziendale delle Professioni Sanitarie e Sociosanitarie, ASST Centro Specialistico Ortopedico Traumatologico Gaetano Pini-CTO, Milano

GIUSEPPE CASTIGLIA 36

Presidente Regionale SIGG Friuli Venezia Giulia
Dirigente Medico, SC Geriatria, Ospedale Maggiore, ASU Giuliano Isontina, Trieste

PAOLA CENA 48

Dirigente Medico, SC Geriatria, AO Sante Croce e Carle, Cuneo

CARLO CERUTI 59

Ricercatore Universitario di Urologia, Università di Torino

ANTONIO CHERUBINI 63

Professore Associato di Geriatria, Università Politecnica delle Marche, Ancona

FRANCESCA CINCERA 44

Scuola di Specializzazione in Geriatria, Università di Torino

ANTONIO CITTADINI 42

Professore Ordinario di Medicina Interna, Università Federico II di Napoli

ALESSANDRA COIN 65

Professore Associato di Geriatria, Università di Padova

ELENCO
MODERATORI E RELATORI

GIUSEPPE FERDINANDO COLLOCA 62

Presidente Regionale SIGG Lazio
Dirigente Medico, UOC Degenza di Radioterapia Oncologica, Fondazione Policlinico Universitario Agostino Gemelli IRCCS, Roma

VALENTINO CONDOLEO 61

Dirigente Medico, UOC Geriatria, AOU "Renato Dulbecco", Catanzaro

MADDALENA CONTE 56

Dottoranda, Università Federico II di Napoli

GRAZIAMARIA CORBI 61

Professore Associato di Geriatria, Università Federico II di Napoli

DIEGO COSTAGGIU 65

Presidente Regionale SIGG Sardegna
Medico Geriatra, Casa di Cura San Salvatore, Cagliari

ANTONINO MARIA COTRONEO 46, 65

Comitato Scientifico 71° Congresso Nazionale SIGG
Direttore SC Geriatria, Ospedale Amedeo di Savoia, ASL Città di Torino

ARTURO CUOMO 63

Direttore SC Anestesia, Rianimazione e Terapia Antalgica, IRCCS Istituto Nazionale Tumori, Fondazione Pascale, Napoli

GIACOMO DE CAO 62

Scuola di Specializzazione in Geriatria, Università di Ferrara

MARINA DE RUI 47

Dirigente Medico, UOC Clinica Geriatrica, Azienda Ospedale Università di Padova

PAOLA DEL GIUDICE 41

Presidente CUS (Centro Universitario Sportivo) di Napoli

ELENCO
MODERATORI E RELATORI

MARIA FRANCESCA DELL'ANNO 64

Scuola di Specializzazione in Geriatria, Università Campus Bio-Medico di Roma

GIUSEPPINA DELL'AQUILA 63

Dirigente Medico, UOC Geriatria e Accettazione geriatrica d'urgenza, IRCCS INRCA, Ancona

GIOVAMBATTISTA DESIDERI 37, 61

Professore Ordinario di Geriatria, Direttore Scuola di Specializzazione in Geriatria, Sapienza Università di Roma

MAURO DI BARI 56, 68

Professore Associato di Geriatria, Università di Firenze

GIUSEPPE DI GIOIA 69

Dottorando, Università di Foggia

STEFANO ELEUTERI 51, 52, 59

Professore Associato di Psicologia clinica, Università Mercatorum, Roma

PAOLO ERCOLANI 41

Filosofo e giornalista, Urbino

LORENZO ESPA 65

Medico Geriatra, ASL Sulcis, Distretto Sociosanitario di Carbonia

EMMA ESPOSITO 58

Scuola di Specializzazione in Geriatria, Università di Milano-Bicocca, Monza

PIETRO FABRIS 51, 52

Docente a contratto, CdL in Infermieristica, Università di Padova

LUCIA FASCIANI 49

Scuola di Specializzazione in Geriatria, Università "Gabriele D'Annunzio", Chieti-Pescara

ELENCO
MODERATORI E RELATORI

GRAZIA DANIELA FEMMINELLA 34, 46, 60

Ricercatore Universitario di Geriatria, Università Federico II di Napoli

LUIGI FERINI STRAMBI 61

Direttore Centro di Medicina del Sonno, IRCCS Ospedale San Raffaele, Milano

ELEONORA FERNANDI 66

Infermiere, UO Malattie Infettive, Ospedale Guglielmo da Saliceto, AUSL di Piacenza

MARIA CRISTINA FERRARA 35, 49, 65, 69, 70

Comitato Scientifico 71° Congresso Nazionale SIGG
Ricercatore Universitario di Geriatria, Università di Milano-Bicocca, Monza

NICOLA FERRARA 42, 54, 66

Professore Onorario di Geriatria, Università Federico II di Napoli

LUIGI FERRUCCI 41

Direttore Scientifico, National Institute on Aging, Baltimore/USA

PANAIOTIS FINAMORE 46

Dirigente Medico, UOC Medicina Interna, Fondazione Policlinico Universitario Campus Bio-Medico, Roma

SERAFINA FIORILLO 50

Comitato Scientifico 71° Congresso Nazionale SIGG
Dirigente Servizio Infermieristico Tecnico e Riabilitativo Aziendale (SITRA), AOU Mater Domini, Catanzaro

ANNA FRANZONE 57

Professore Associato di Malattie dell'apparato cardiovascolare, Università Federico II di Napoli

CARLO FUMAGALLI 56

Dottorando, Università della Campania "Luigi Vanvitelli", Napoli

ELENCO
MODERATORI E RELATORI

STEFANO FUMAGALLI 61

Professore Associato di Geriatria, Università di Firenze

MARIANO GALLO 59

Performer, Napoli

ILARIA GARERI 61

Scuola di Specializzazione in Geriatria, Università Magna Graecia di Catanzaro

PIETRO GARERI 46

Direttore Centro Disturbi Cognitivi e Demenza, Catanzaro Lido, ASP Catanzaro

GIORDANA GAVA 69

Specialista in Geriatria, Mater Olbia Hospital, Olbia

GIOVANNI GELMINI 65

Presidente AGE
Direttore Distretto Sud Est, AUSL di Parma

IVAN GENTILE 42, 44

Professore Ordinario di Malattie Infettive, Università Federico II di Napoli

STEFANIA GIORDANO 44, 49

Direttore Sanitario, RSA Salus, Roma

ANNA MARIA IANNICELLI 34, 50, 51, 52, 59

Infermiere Dirigente, AOU Federico II, Napoli

VITTORIA INGROSSO 38

Scuola di Specializzazione in Geriatria, Università Cattolica del Sacro Cuore, Roma

CLAUDIO IVALDI 45

Presidente Regionale SIGG Liguria
Responsabile CDCD Ponente, ASL 3 Genovese, Genova

ELENCO
MODERATORI E RELATORI

KLARA KOMICI 58

Professore Associato di Medicina Interna, Università del Molise, Campobasso

FRANCESCO LANDI 36, 37, 40, 43

Comitato Scientifico 71° Congresso Nazionale SIGG
Professore Ordinario di Geriatria, Direttore Scuola di Specializzazione in Geriatria, Università Cattolica del Sacro Cuore, Roma

MARIA GRAZIA LANDI 47

Scuola di Specializzazione in Geriatria, Università Federico II di Napoli

FABRIZIA LATTANZIO 42

Direttore Scientifico, IRCCS INRCA, Ancona

GIORGIA LAURETI 64

Dirigente Medico, UOC Geriatria e Accettazione geriatrica d'urgenza, IRCCS INRCA, Ancona

DIANA LELLI 34, 36, 38

Comitato Scientifico 71° Congresso Nazionale SIGG
Ricercatore Universitario di Geriatria, Università Campus Bio-Medico di Roma

GIUSEPPE LEMBO 54

Professore Ordinario di Scienze tecniche mediche e chirurgiche avanzate, Sapienza Università di Roma

DARIO LEOSCO 36, 41, 43, 45, 55, 56, 59, 62, 65, 66, 68, 70

Presidente SIGG
Comitato Scientifico 71° Congresso Nazionale SIGG
Professore Ordinario di Geriatria, Direttore Scuola di Specializzazione in Geriatria, Università Federico II di Napoli

GIUSEPPE LIMONGELLI 56

Direttore Centro Coordinamento Malattie Rare, Regione Campania, Napoli

ROSA LIPEROTI 40

Professore Associato di Geriatria, Università Cattolica del Sacro Cuore, Roma

ELENCO
MODERATORI E RELATORI

YARI LONGOBUCCO 50, 51, 52, 69, 70

Ricercatore Universitario di Scienze Infermieristiche, Università di Firenze

MAURIZIO LUCHETTI 65

Presidente Regionale SIGG Marche/Umbria
Direttore UO Medicina Generale, Ospedale di Umbertide, USL Umbria 1

MARCELLO MAGGIO 40, 60

Presidente Regionale SIGG Emilia Romagna
Professore Ordinario di Geriatria, Direttore Scuola di Specializzazione in Geriatria, Università di Parma

ALBA MALARA 34, 40, 50, 62

Comitato Scientifico 71° Congresso Nazionale SIGG
Presidente Fondazione ANASTE Humanitas, Roma - Direttore Sanitario Strutture Residenziali, Lamezia Terme

MARGHERITA MANGIARACINA 69, 70

Cooperativa Sociosfera Onlus, Monza

STEFANO MANTOVANI 50, 51, 52

Direttore Esecuzione Contratto e Responsabile dei Sevizi Residenziali e Territoriali, ASCSP Magenta

MARCO MARABOTTO 48

Presidente Regionale SIGG Piemonte/Valle d'Aosta
Dirigente Medico, SC Geriatria, AO Sante Croce e Carle, Cuneo

NICCOLÒ MARCHIONNI 55, 57

Professore Emerito di Geriatria, Università di Firenze

ALESSANDRA MARENGONI 34, 41, 43, 49, 65

Comitato Scientifico 71° Congresso Nazionale SIGG
Professore Ordinario di Geriatria, Università di Brescia

ELENCO
MODERATORI E RELATORI

RAFFAELE MARFELLA 55

Professore Ordinario di Geriatria, Università della Campania "Luigi Vanvitelli", Napoli

GIOVANNA MARINI 66

Dirigente SC Geriatria, Ospedale Sant'Anna, ASST Lariana, Como

DOMENICO MARTIRE 58

Scuola di Specializzazione in Geriatria, Università "Magna Graecia" di Catanzaro

EUGENIA MAZZARA 50

Coordinatrice Attività formative, professionalizzanti e di tirocinio, Sede Didattica Frattaminore, ASL Napoli 2 Nord

FEDERICA MESCA 70

Assistente sociale, AOU Federico II, Napoli

FABIO MONZANI 68

Direttore Sanitario e Scientifico, PAIM Social e Care-Gruppo PAIM, Pisa

ALESSANDRO MORANDI 34, 46, 65

Professore Associato di Geriatria, Università di Brescia

CHIARA MORICHETTI 49

Dirigente Medico, SC Geriatria, Ospedale Sant'Anna, ASST Lariana, Como

FRANCESCA MOSELLA 36

Dirigente Medico, UOC Chirurgia Plastica e Ricostruttiva, AOU Federico II, Napoli

ENRICO MOSSELLO 46

Professore Associato di Geriatria, Università di Firenze

GIUSEPPE MOTTINO 61

Presidente Regionale SIGG Toscana
Vicedirettore SOC Geriatria, Ospedale Santo Stefano, Azienda USL Toscana Centro, Prato

ELENCO
MODERATORI E RELATORI

CHIARA MUSSI 48

Professore Associato di Geriatria, Direttore Scuola di Specializzazione in Geriatria, Università di Modena e Reggio-Emilia, Modena

CHUKWUMA OKOYE 57

Ricercatore Universitario di Geriatria, Università di Milano-Bicocca, Monza

GRAZIANO ONDER 35, 42, 62

Professore Ordinario di Geriatria, Università Cattolica del Sacro Cuore, Roma

ELENA PAGE 63

Dottoranda, Università di Milano-Bicocca, Monza

FRANCESCO PALMESE 62

Dottorando, Università di Bologna, Campus di Ravenna

ALESSANDRO PALMIERI 59

Professore Associato di Urologia, Università Federico II di Napoli

GERARDO PALMIERO 43

Responsabile Pneumologia Versilia, Ospedale della Versilia, Azienda USL Toscana Nord Ovest, Camaiore

GIUSEPPE PAOLISSO 37, 43

Professore Ordinario di Geriatria, Università della Campania "Luigi Vanvitelli", Napoli

VALENTINA PARISI 56

Professore Associato di Geriatria, Università Federico II di Napoli

ILARIA PARROTTA 69

Dirigente Medico, UOC Neuroriabilitazione, IRCCS San Camillo, Venezia

GABRIELE PASCARELLA VITALE 51

Infermiere, UOC Formazione e Rapporti con Università, ASL Napoli 1 Centro

ELENCO
MODERATORI E RELATORI

VINCENZO PATELLA 46

Presidente SIAAIC – Società Italiana di Allergologia, Asma e Immunologia Clinica
Direttore UOC Medicina Generale e GOI Allergologia, Ospedale Civile Santa Maria della Speranza, ASL Salerno

CLAUDIO PEDONE 35

Comitato Scientifico 71° Congresso Nazionale SIGG
Professore Ordinario di Geriatria, Direttore Scuola di Specializzazione in Geriatria, Università Campus Bio-Medico di Roma

RENZO PEGORARO 66

Presidente Pontificia Accademia della Vita, Roma

STEFANIA PERUZZO 44

Dottoranda, Università di Genova

LAURA PETRAGLIA 36

Ricercatore Universitario di Geriatria, Università Federico II di Napoli

ELENA PINARDI 34

Dottoranda, Università di Milano-Bicocca, Monza

PAOLO POLITI 38

Dirigente Medico, SC Geriatria, Ospedale Sant'Anna, ASST Lariana, Como

CHRISTIAN POZZI 34

Terapista occupazionale - Docente Ricercatore, Scuola Universitaria Professionale della Svizzera Italiana, Manno

ROBERTO PRESTA 63

Dirigente Medico, SC Geriatria U, AOU Città della Salute e della Scienza di Torino

MARTINA RAFANELLI 60

Dirigente Medico, SOD Geriatria per l'alta intensità e cardiologia geriatrica, AOU Careggi, Firenze

ELENCO
MODERATORI E RELATORI

ADELE RAVELLI 69, 70

Dottoranda, Università di Padova

CARLA RECUPERO 58

Fondazione Policlinico Universitario Agostino Gemelli IRCCS, Roma

GIUSEPPE RENGO 54, 61

Comitato Scientifico 71° Congresso Nazionale SIGG
Professore Ordinario di Geriatria, Università Federico II di Napoli

GIULIA RIVASI 55, 57

Comitato Scientifico 71° Congresso Nazionale SIGG
Coordinatore Nazionale Gruppo YES
Ricercatore Universitario di Geriatria, Università di Firenze

MARIA ROSARIA RIZZO 37, 54

Comitato Scientifico 71° Congresso Nazionale SIGG
Professore Ordinario di Geriatria, Università della Campania "Luigi Vanvitelli", Napoli

VALENTINA ROSSI 69, 70

Dottoranda, Università di Padova

CARMELINDA RUGGIERO 48

Professore Associato di Geriatria, Direttore Scuola di Specializzazione in Geriatria, Università di Perugia

GIOVANNI SACCON 44

Scuola di Specializzazione in Geriatria, Università Federico II di Napoli

FRANCESCO SALIS 66

Ricercatore Universitario di Geriatria, Università di Cagliari

MARCO SALVI 61

Dirigente Medico, UOC Clinica Geriatrica, Azienda Ospedaliero-Universitaria di Parma

ELENCO
MODERATORI E RELATORI

VIOLA SALVINI 58

Dirigente Medico, UOC Medicina Interna ad Indirizzo Geriatrico, Azienda Ospedaliera Universitaria Senese, Siena

FABIO SANTACATERINA 35, 49

Fisioterapista, UOC Riabilitazione, Fondazione Policlinico Universitario Campus Bio-Medico, Roma

GIOVANNI SCAPAGNINI 40

Professore Ordinario di Scienza dell'alimentazione e delle tecniche dietetiche, Università del Molise, Campobasso

SIMONE SCARLATA 43

Professore Associato di Geriatria, Università Campus Bio-Medico di Roma

ANGELA SCIACQUA 37, 55, 60

Comitato Scientifico 71° Congresso Nazionale SIGG
Presidente Regionale SIGG Calabria
Professore Ordinario di Geriatria, Direttore Scuola di Specializzazione in Geriatria, Università "Magna Græcia" di Catanzaro"

GIUSEPPE SERGI 36, 48

Professore Ordinario di Geriatria, Direttore Scuola di Specializzazione in Geriatria, Università di Padova

MARIA ROSARIA SERRA 51

Dietista, AOU Federico II, Napoli

GAETANO SERVIDDIO 41

Presidente COLMED - Collegio dei Docenti Universitari di Medicina Interna
Professore Ordinario di Geriatria, Università di Foggia

VINCENZO SOLFRIZZI 41

Professore Ordinario di Geriatria, Direttore Scuola di Specializzazione in Geriatria, Università di Bari

ELENCO
MODERATORI E RELATORI

LUCA SORACI 63, 69, 70

Dirigente Medico, UO Geriatria ed Epidemiologia Clinica, IRCCS INRCA, Cosenza

ANNAMARIA STAIANO 41

Professore Ordinario di Pediatria, Università Federico II di Napoli

SAMIR SUKKAR 37

Responsabile UOD Dietetica e Nutrizione Clinica, IRCCS Ospedale Policlinico San Martino, Genova

LUCA TAGLIAFICO 46, 47

Comitato Scientifico 71° Congresso Nazionale SIGG
Ricercatore Universitario di Geriatria, Università di Genova

VITTORIA TIBALDI 65

Direttore SC Geriatria, AO Sante Croce e Carle, Cuneo

ANDREA TICINESI 36

Professore Associato di Medicina Interna, Università di Ferrara

CAMILLA TOCCI 66

Scuola di Specializzazione in Geriatria, Università di Milano-Bicocca, Monza

MARCO TOMAINO 57

Responsabile Diagnostica Aritmologica e Syncope Unit Multidisciplinare, Ospedale Regionale di Bolzano

MONICA TORRINI 44, 59

Dirigente Medico, SOD Geriatria per la complessità assistenziale, AOU Careggi, Firenze

MARCO TRABUCCHI 40, 45

Past President AIP
Direttore Scientifico, Gruppo di Ricerca Geriatrica, Brescia

ELENCO
MODERATORI E RELATORI

CATERINA TREVISAN 63, 64

Professore Associato di Geriatria, Direttore Scuola di Specializzazione in Geriatria, Università di Ferrara

MARIA TRIASSI 42

Professore Ordinario di Igiene generale e applicata, Università Federico II di Napoli

MILENKA TUBIC 41

Managing Editor JGG, MDPI Editor

SILVIA TURINI 47

Scuola di Specializzazione in Geriatria, Università di Pisa

ANDREA UNGAR 37, 45, 55, 56, 57, 60, 63

Past President SIGG
Comitato Scientifico 71° Congresso Nazionale SIGG
Professore Ordinario di Geriatria, Direttore Scuola di Specializzazione in Geriatria, Università di Firenze

JACOPO USAI 64

Scuola di Specializzazione in Geriatria, Università di Modena e Reggio-Emilia, Modena

PAOLO VALERIO 59

Professore Onorario di Psicologia Clinica, Università Federico II di Napoli

CLAUDIO VAMPINI 60

Responsabile Servizio di Psichiatria e Psicogeriatria, Clinica San Francesco, Garofalo Health Care, Verona

GIANLUIGI VENDEMIALE 41, 43

Editor-in-Chief JGG
Professore Onorario di Medicina Interna, Università di Foggia

ANTONELLA VENTRESCA 48

Presidente Regionale SIGG Abruzzo/Molise
Dirigente Medico, UOC Geriatria e Lungodegenza, Ospedale "SS. Filippo e Nicola", ASL 1 Abruzzo, Avezzano

ELENCO
MODERATORI E RELATORI

MARIA TERESA VENTURA 46

Già Direttore UOS Immuno-allergologia Geriatrica, AOU Policlinico di Bari

NICOLA VERONESE 66

Professore Associato di Geriatria, Università UniCamillus, Roma

MICHELE VINCI 58

Scuola di Specializzazione in Geriatria, Università di Firenze

AGOSTINO VIRDIS 62

Professore Ordinario di Geriatria, Direttore Scuola di Specializzazione in Geriatria, Università di Pisa

MARIA VISCONTI 49

Psicologa, RSA Gianà, Qualiano

STEFANO VOLPATO 40, 45, 49

Comitato Scientifico 71° Congresso Nazionale SIGG
Professore Ordinario di Geriatria, Università di Ferrara

ALBERTO ZUCCHELLI 35, 44, 63

Comitato Scientifico 71° Congresso Nazionale SIGG
Professore Associato di Geriatria, Direttore Scuola di Specializzazione in Geriatria, Università di Brescia



ELENCO AUTORI
POSTER SENZA DISCUSSIONE

ELENCO AUTORI

POSTER SENZA DISCUSSIONE

A

Abd Alhady Thaeer – 86, 87
Accioli Riccardo – 77, 97
Addante Filomena – 73, 86
Agostino Clara – 97
Aiello Jacopo – 74
Albuzzi Alessia Maria – 81
Alessandrini Letizia – 100
Allais Anastasia – 102
Alzani Mauro – 90
Amarisse Barbara – 81
Ambrosino Ilaria – 99, 106
Ambrosio Andrea – 87
Amidei Alberto – 104
Amolini Claudia – 99
Andreoli Stefano – 99
Anfuso Salvatore – 89
Anghilieri Filippo Maria – 106
Angioni Davide – 82, 99
Anselmo Eva – 104
Antocicco Manuela – 100
Antognoli Rachele – 91, 92
Antolini Chiara – 79, 96, 102
Antonelli Incalzi Raffaele – 73, 86, 98, 101
Anzini Gaia – 94
Anzoletti Nelson – 103
Arcara Giorgio – 93
Argento Federica – 83, 87, 106, 108
Armentaro Giuseppe – 75, 76, 78, 92, 96
Armocida Benedetta – 72
Arnelli Anna – 81
Ärnlöv Johan – 89
Arosio Beatrice – 74, 75
Arosio Paola – 90
Artana Nicoletta – 95
Artuso Giovanni – 73, 100
Attinà Federica – 75
Audisio Luisella – 104
Aversa Chiara – 104
Avruscio Giampiero – 76
Azzolino Domenico – 75

B

Bacciardi Sandra – 91, 92
Baffa Francesco – 81
Bagnara Laura – 90
Baiano Valeria – 76
Baldi Simone – 78
Baluganti Serenella – 103
Balzaretti Paolo – 81
Bandinelli Stefania – 101
Barbaranelli Claudio – 72
Barbarino Katia – 101
Barbieri Elena – 83
Barbieri Maria Giorgia – 85
Barbieri Massimo – 103
Bartolucci Maria Francesca – 79, 96, 102
Barzizza Elena – 101
Basile Giorgio – 77, 81, 92
Battaglia Alberta – 82, 84
Becchetti Nicola – 90, 99
Becchis Benedetta – 102
Belfiori Maristella – 82, 97, 107
Bellelli Federico – 82, 99
Bellelli Giuseppe – 74, 77, 79, 80, 84, 87, 93, 98, 99
Bellissimo Elia – 78
Bellone Federica – 81
Benaglia Valeria – 90
Bencivenga Leonardo – 74, 76, 87, 107, 108
Bendoni Arianna – 82
Benedetto Francesca – 102
Berardi Benedetta – 83
Berardo Eleonora – 73
Beretta Brunella – 103
Bernardini Bruno – 90
Bernardini Sciaila – 77
Berto Giulia – 107
Bertocco Anna – 84, 101
Bertolotti Marco – 77, 78
Bertorello Sara – 78
Biagioli Michele – 78
Bianchini Edoardo – 94
Bianco Gianluca – 90, 93, 95, 99
Bianco Rossella – 83
Biasetton Nicolò – 101
Biasin Matteo – 90
Biggio Davide – 82
Biscetti Leonardo – 75
Bisignano Maria Francesca – 78
Bo Mario – 73, 84, 85, 95, 102
Boari Gianluca Edoardo Maria – 93
Boato Giulia – 102
Boccalone Eugenio – 91
Boccedi Caterina – 97
Boccuzzi Adriana – 104
Boisio Francesca – 106
Bologna Lucia – 103
Bolognini Ylenia – 85
Bonetti Giulia – 97
Bonini Andrea – 106
Borgonovo Giulia – 72, 80
Borrelli Simona – 103
Borroni Beatrice – 81
Borselli Gilda – 79
Bortoluzzi Carlotta – 76
Boscaro Vittoria – 91
Bottero Elisa – 95, 102
Bottoni Alessandro – 106
Brahimi Gerti – 97
Brandi Vincenzo – 96, 97, 100
Bregolin Angela – 84, 86

Brena Nicola – 81
Brunetti Enrico – 73, 84, 85, 102
Bruni Adriana Antonella – 77
Bruno Benedetto – 102
Bruno Rita Manuela – 89, 91
Bruno Bossio Ilaria – 75, 76
Bufano Grazia Gabriella – 83
Buffoli Irene – 107
Bufi Gianluca – 91, 92
Bulla Maria Modestina – 97
Buonincontro Roberto – 103
Buratti Matteo – 77
Burgio Francesca – 75, 93
Bursi Maria Lucia – 85
Busca Alessandro – 102
Bussotti Maurizio – 90
Butti Sofia – 73
Buttiglieri Elisabetta – 75, 78, 96

C

Cadei Monica – 97
Caggianelli Gabriele – 72
Cagnoni Camilla – 78
Caioli Eleonora – 105
Cairati Marco – 103
Calabrese Alessia Maria – 83
Calabria Silvia – 95
Calistri Elisa – 87, 88
Calsolaro Valeria – 83, 85, 91, 92
Calvani Donatella – 85
Calvani Riccardo – 93, 94
Campo Francesca – 105
Candela Chiara – 72, 74
Canitano Claudia – 87, 106, 108
Cantore Anna – 77, 97
Capacci Marco – 78, 95
Capasso Andrea – 82
Capasso Sossio Daniele – 82
Capecchi Pier Leopoldo – 77, 97
Capelli Claudia – 90, 99
Capobianco Benedetta – 73
Caponetto Simone – 74
Capozzi Claudio – 106
Capurso Cristiano – 95
Caputo Giuseppina – 102
Caracciolo Alessandro Antonio – 106, 108
Caracciolo Antonio – 108
Caracciolo Antonio Alessandro – 106, 108
Carandina Angelica – 74
Carbonara Francesca – 102
Cardi Monica – 74
Carelli Matteo Maria – 81
Carelli Pierluigi – 107, 108
Cargioli Michela – 99
Carignano Giulia – 77
Carlino Elena – 91, 92
Carlsson Axel C – 89
Carrera Alice – 108
Carrieri Barbara – 75
Carta Alessia – 107
Cartei Alessandro – 88, 105
Caruso Stefano – 77
Casasole Matilde – 83
Casasoli Niccolò – 94
Casciani Caterina – 79, 96, 97
Casella Francesca – 73
Cassano Velia – 76, 92
Castaldo Giovanna – 82
Castellazzi Massimiliano – 74
Castiglia Giuseppe – 108
Casu Giglio Federica – 82
Catalani Maria Chiara – 99
Catalano Antonino – 77, 92
Catenacci Emanuela – 85
Cattaneo Simona – 81
Cavarape Alessandro – 76
Cavolo Mariano – 72
Cazzaniga Irina – 104
Ceccarelli Greta – 78
Ceccofiglio Alice – 88, 105
Cedrone Fabrizio – 103
Ceolin Chiara – 76, 82, 84, 93, 101
Ceparano Laura Andreea – 74, 87, 88, 107, 108
Cereda Alberto – 81
Cerendulo Nicoletta – 98
Cerina Giovanna – 90
Cerundolo Nicoletta – 93
Cesaretti Elena – 98
Cesari Matteo – 92
Chelazzi Cosimo – 80
Cherici Sofia – 102
Cherubini Antonio – 75
Chinaglia Alessandra – 104
Chinigò Chiara – 73, 86
Chioatto Paolo – 107
Chiti Mary – 85
Chrzastek Zuzanna – 89
Ciaburri Michele – 100
Ciaccio Guglielmo – 78
Ciarnelli Martina – 83
Ciciarello Francesca – 94, 96, 97, 100
Cietto Silvia – 81
Ciociola Marilina – 73, 86
Civardi Giuseppe – 98, 101
Cocchi Camilla – 100
Coccina Francesca – 75, 103

ELENCO AUTORI

POSTER SENZA DISCUSSIONE

Coin Alessandra – 82, 84
Colatrella Maria Giovanna – 72
Collignan Simon Remi – 73
Colombo Liliana – 99
Colombo Mauro – 103
Colombo Miriam – 106
Colombo Pierluigi – 106
Cominetti Marta – 97
Concas Emanuele – 82
Condoleo Valentino – 75, 76, 78, 92, 96
Confalonieri Roberto – 99
Contalbrigo Laura – 99
Conti Silvia – 84, 86
Contu Patrizia – 107
Converti Giulia – 106
Coppola Maria Gabriella – 89
Corbi Graziamaria – 88
Corbia Luca – 103
Corcione Caterina – 73, 96
Cordaro Raffaella – 92, 96
Cordori Chiara – 105
Corradi Samanta – 80
Corsonello Andrea – 73, 86, 89
Cortese Gianluca – 92
Costa Francesco – 72
Cotroneo Antonino Maria – 94
Covino Marcello – 94
Cozza Annalisa – 89
Crapanzano Davide – 83
Crasa Martina – 75
Cristofaro Teresa – 75, 92
Cucchetti Cecilia – 98
Cucini Eleonora – 77, 79
Cucumo Mario – 85
Cuffaro Francesca – 78
Cuomo Arturo – 95
Curcio Giovanni – 74, 76, 87, 107, 108
Curreri Chiara – 76, 82, 101
Curreri Nereide – 72
Curri Francesca – 76

D

Dachena Chiara – 100
D'Agnano Salvatore – 95
Dalla Vecchia Laura Adelaide – 90
Damasco Marika – 80
D'Ambrosio Giuseppe – 78
D'Amico Emanuele – 95
D'Amico Ferdinando – 107
D'Amico Rossella – 107
Danesin Laura – 75
Danilo Gionni – 103
Da Silva Nakano Djullye Miduri – 78, 86
D'Auria Annarita – 85
De Cao Giacomo – 84, 86
De Carne Monica – 87
De Colle Paolo – 108
De Crescenzo Maria – 83
De Girolamo Giuseppe – 83
Degli Esposti Luca – 95
De Grazia Denise – 80
De Lisio Laura – 74
Dellacasa Chiara Maria – 102
Dell'Aquila Giuseppina – 75
Della Rovere Federica – 80
Dello Iacono Irene – 72
Delrieu Julien – 82
De Lucia Claudio – 95
De Maria Maddalena – 72
De Nardo Tommaso – 91, 94
Denkinger Michael – 103
De Nuntis Carlotta – 105
De Pasquale Alessandra – 83, 90
Deriu Edoardo Antonio Giovanni – 90
Derna Riccardo – 89
De Rui Marina – 76, 82, 84, 101
De Santis Marta – 99
De Souto Barreto Philipe – 99
Dessy Maria – 107
De Vincentis Antonio – 73, 86
De Vita Maria – 82
Devita Maria – 84
Di Bari Mauro – 89, 91
Di Battista Michael – 103
Dicataldo Michele – 102
Di Domenico Claudia – 85
Di Giambattista Francesca – 84, 104, 105
Di Gioia Giuseppe – 83
Di Gioia Salvatore – 104
Di Giovanni Adele – 81
Di Girolamo Faraone Pasquale – 82
D'Ignazio Federica – 73
Di Gregorio Patrizia – 79, 100
Di Lorenzo Chiara – 74, 88
Di Maio Antonio – 74, 87, 107, 108
Di Marzio Benedetta – 87
Di Rico Mariella – 103
Di Rosa Mirko – 75
Distefano Aurora – 77
Di Tizio Gabriella – 103
Dogliotti Irene – 102
Dolfi Marah – 102
Domeneghetti Marta – 76
Domenicali Marco – 98
Donati Giovanni – 77
Donnini Debora – 76

ELENCO AUTORI

POSTER SENZA DISCUSSIONE

Dovadola Michela – 83, 84, 86
Dufour Martina – 80

E

Elia Monica – 105
Emmi Laura – 88
Ercolano Simona – 76
Errico Giovanna – 89
Esposito Emma – 77, 98, 99
Etteri Massimiliano – 81
Evangelisti Eleonora – 80

F

Fabbri Elisa – 98, 105
Falco Fabrizia – 82
Famiglietti Christian – 78
Fantone Sonia – 75
Fasciani Lucia – 75
Fazio Federica – 96
Fedele Valentina – 103
Feka Ibadete – 81
Femminella Grazia Daniela – 74, 83, 88, 94, 107
Femorali Francesca – 84
Ferrara Maria Cristina – 74, 79, 80, 93, 99
Ferrara Tiziana – 103
Ferrari Karen – 85
Ferraro Rosalba – 93
Ferri Evelyn – 74, 75
Ferrighi Elena – 83
Ferrucci Luigi – 101
Filippini Nicola – 93
Finazzi Alberto – 77, 80, 84, 86, 98, 99
Finelli Marta – 79, 96, 97
Finizia Luciana – 89
Fiorella Monica – 90
Fioretti Barbara – 105
Foieni Fabrizio – 81
Fois Benedetta – 97
Fontanella Anna – 105
Fontanella Francesco – 97
Fontanella Francesco Pio – 94
Formaggio Francesca – 105
Formiga Francesc – 89
Formisano Raffaele – 74, 88
Fornasari Francesca – 97
Foti Adele Scilla – 76
Fraccalini Thomas – 104
Franco Alessandro – 74
Frappa Silvia – 80
Frasca Giampiero – 80
Frasson Milena – 99
Freilone Roberto – 102
Frongillo Elisabettamaria – 88
Frongillo Raffaella – 88
Frosi Silvia – 98
Fruttero Claudia – 77
Fumagalli Stefano – 78, 105
Fuoco Carlo – 78
Furci Maria Carmela – 81
Fusco Domenico – 79

G

Galli Elisa – 87
Gallo Alessandra – 77
Gallo Severino – 77
Gallo Stefania – 105
Galluzzo Vincenzo – 79, 96, 97
Galuppi Cristiana – 85
Gambino Giuseppina – 74
Gapp Katrin – 79
Garaffa Miriam – 97, 102
Gareri Ilaria – 76
Garo Nastassia Carmelina – 96, 100
Garrafa Emirena Michela – 93
Gasparini Giulia – 82, 87
Gatta Fabrizia – 83, 94
Genesi Giacomo – 89
Gentile Simona – 98
Gentili Nicolò – 84
Ghidinelli Federico – 103
Ghilardotti Giorgia – 93
Ghirmai Sara – 90
Giaccone Luisa – 102
Giachetta Giuseppina – 103
Giacomelli Benedetta – 83, 91, 92
Giambusso Vincenzo Giosuè – 78
Giamello Jacopo – 95
Giannelli Francesca – 77
Giannolo Anna – 88, 105
Giarrizzo Salvatore – 81
Giliani Silvia Clara – 93
Giliani Silvia Clara Serena – 95
Giordani Chiara – 75
Giudice Matteo – 83
Giuli Daniele – 100
Giuliani Angelica – 75
Giulino Maria Cristina – 75, 76
Golfieri Lucia – 75
Gonzalez Emmanuel – 82
Gonzato Paolo – 91, 105
Goracci Simone – 97
Gori Virginia – 78, 88
Gortan Cappellari Gianluca – 108
Gramegna Sabrina – 88
Grandinetti Alessia – 92, 96

ELENCO AUTORI

POSTER SENZA DISCUSSIONE

Granziero Federica – 89, 91
Grassi Vanda – 105
Greco Antonio Pp – 92
Greco Michael – 106
Greco Rosanna – 89
Guaita Antonio – 103
Guarneri Lucilla – 81
Guerini Fabio – 81, 103
Guetto Raffaele – 89
Guggino Gianluca – 88
Guida Maurizio – 83
Guligowska Agnieszka – 89
Guo Wenxiang – 93
Guzzafame Eleonora – 77

I

Iannaccone Francesca – 89
Iannilli Massimo – 107
Imperatori Giulia – 73, 86
Incao Alessia – 107
Infante Lucia – 77
Ingrosso Vittoria – 73
Iurlaro Angela – 79, 100

J

Janadri Hala – 98

K

Kiper Pawel – 93
Kostka Tomasz – 89

L

Lalli Maria Grazia – 102
Landi Francesco – 73, 79, 94, 96, 97, 100, 102
Landi Maria Grazia – 87, 107, 108
La Porta Giuseppe – 83, 90
La Rocca Amanda – 81
La Rosa Matilde – 84, 86
Latini Ester – 82, 91, 94
Lattanzio Fabrizia – 89
Lauretani Fulvio – 98
Lauria Giuseppe – 95
Lauriola Angela Pia – 73, 86
La Valle Giovanni – 104
Lazzerini Pietro Enea – 77, 97
Leandri Emanuele – 106
Lelli Diana – 73, 86, 94, 101
Lenotti Elisa – 103
Lentini Sara – 85
Lenzi Barbara – 80
Leogrande Melania – 95
Leosco Dario – 74, 76, 79, 87, 107, 108
Levati Elena – 79, 95, 96, 97
Liccardo Alessandra – 78
Locatelli Edoardo – 84, 86
Loiacono Pasquale – 92
Lombardi Martina – 84, 86
Lommi Marzia – 72
Lo Monaco Giuliana – 101
Longo Giorgia – 101
Loporto Anna – 101
Lordi Margherita – 88, 105
Lorenzi Chiara – 94
Loubadi Nawal – 98, 101
Lubian Francesca – 79, 100
Lucchese Francesca – 85
Lucchi Elena – 80, 85
Lucchi Tiziano Angelo – 75
Lugas Anna Maria – 82
Luna Miguel – 98
Lunetta Christian – 90
Luoni Laura – 83
Lupia Enrico – 81
Luppi Chiara – 84, 85
Luppi Lorenzo – 77, 78

M

Macaluso Myriam – 95
Macheda Clara – 97
Maggio Marcello – 87, 98
Maggioni Dario – 90
Maina Paola – 104
Mainardi Loredana – 104
Maino Clara – 104
Maino Federica – 90
Maio Raffaele – 75, 76, 78, 92, 96
Maioli Fabiola – 72
Maistrello Lorenza – 93
Malacarne Fabio – 77, 81
Malara Alba – 79
Mammarella Federica – 101
Mammone Natalizia – 76, 96
Mamusa Anna – 107
Mandas Antonella – 82, 97, 107
Mandis Silvia – 97
Manfredonia Francesco – 74, 76, 87, 108
Manfrini Marco – 95
Mangili Elisabetta – 79
Mannarino Giulio – 105
Mannarino Giulio Maria – 105
Mantini Dante – 75, 93
Manzoni Francesca – 99
Marabotto Marco – 77, 95
Marano Massimo – 94
Marchegiani Francesca – 75

ELENCO AUTORI

POSTER SENZA DISCUSSIONE

Marchetti Anna – 72
Marchetti Sara – 85
Marcialis Giulia – 82
Marconi Michele – 99
Marelli Daniele – 80
Marelli Eleonora – 103
Marelli Martina – 77
Marengoni Alesandra – 103
Marengoni Alessandra – 81, 90, 93, 95, 99
Maresca Andrea Maria – 83, 84, 89, 90, 91, 104, 105
Margani Raffaello – 93, 99
Margiotta Gaia – 84
Margiotta Monica – 106
Mari Daniela – 74
Marianetti Massimo – 106
Marinelli Marianna – 84, 104
Marinello Renata – 102
Marini Giovanna – 89, 91
Martelengo Miriana – 106
Martella Stefania – 90
Martello Giorgia – 91
Martin Aurora – 102
Martini Olimpia – 87
Martire Domenico – 78
Martocchia Antonio – 105
Martocchia Eleonora – 105
Martone Anna Maria – 79, 96, 97
Maruca Francesco – 92
Marzetti Emanuele – 93
Masciocchi Carlotta – 101
Massaia Massimiliano – 84, 85
Massaro Claudia – 73
Matacchione Giulia – 75
Matacena Maria Laura – 72
Matacena Marialaura – 74
Matarese Maria – 72, 98, 104
Matsumoto Daisuke – 99
Mattace-Raso Francesco – 89
Mauri Michela Anna Maria – 81
Maurizi Fatima – 73, 86
Mauro Flavia – 101
Mazzarone Tessa – 91, 92
Mazzola Paolo – 74, 80, 99
Mazzotta Rocco – 72
Medioli Alessia – 98, 101
Melis Michela – 107
Melosi Marco – 99
Melpignano Andrea – 87
Melzer Itshak – 89
Mengozzi Alessandro – 83, 85, 91, 92
Menichini Cristiano – 79, 96
Mercuri Martina – 89
Merenda Raffaella – 94
Meschi Tiziana – 93
Miceli Sofia – 75, 76, 78, 92, 96
Michele Presutti – 104
Micillo Ivana – 82
Midili Antonino – 77
Mignani Silvia – 101
Milani Laura – 103
Minelli Giorgio – 81
Minniti Davide – 104
Miramonti Cristina – 103
Molino Paola – 104
Monacelli Fiammetta – 73, 80, 88
Monciatti Elena – 77
Monesi Marcello – 84, 86
Monni Alessia – 107
Montano Nicola – 74
Morabito Nunziata – 92
Morandi Alessandro – 90, 93, 98, 99
Moreno-González Rafael – 89
Morgese Viviana – 90
Morgevi Emilio – 89
Morichetti Chiara – 83, 84, 89, 90, 91, 104, 105
Mossello Enrico – 78, 82, 91, 94, 106
Mozzillo Giusi Rosaria – 90
Muglia Lucia – 89
Musarò Clara – 102
Muscia Davide – 105
Mussi Chiara – 77, 78, 93, 99
Musso Christian – 92
Mutti Carlotta – 87

N

Naim Maria Chiara – 83
Napoleone Maria – 91, 92
Natoli Mariagrazia – 81
Nencioni Alessio – 73, 80, 88
Niccolai Filippo – 91, 92
Niccolini Marta – 78
Nichetti Sofia – 87
Nicolin Luca – 73
Nicolini Paola – 75
Nicosia Franco – 104
Nouvenne Antonio – 98
Novelli Debora – 93

O

Okoye Chukwuma – 77, 80, 98
Oliveri Cecilia – 92
Olivieri Fabiola – 75
Onder Graziano – 79, 95, 101
Ornago Alice Margherita – 84, 86, 93
Orrera Alessandro – 74, 107, 108

ELENCO AUTORI

POSTER SENZA DISCUSSIONE

Orrù Martina Beatrice – 97
Orzelleca Mariaines – 106
Ottaviani Silvia – 73, 80, 88
Ozino Caligaris Giorgio – 73, 96, 100

P

Paba Teresa – 91
Paccagnella Federico Alberto – 82, 84
Padovani Alessandro – 95
Padulo Filomena – 94
Pagan Eleonora – 80
Pagani Arianna – 90
Page Elena – 80, 95, 99
Palmese Francesco – 98
Pampolini Giulia – 83, 85
Panza Alberto – 78
Panza Marilisa – 76
Papa Mario Virgilio – 76, 93
Pardini Noemi – 83, 85, 91, 92
Parise Alberto – 93
Parola Umberto – 73
Parrino Liborio – 87
Parrotta Ilaria – 75, 93
Passafari Giulia – 78, 96
Passaro Gennaro Giovanni – 103
Pastura Carlo Alberto – 75
Patetta Lavinia Maria Alessandra – 76
Pedale Rosa – 90
Pedone Claudio – 94, 101
Pellerani Daniele – 73, 96, 100
Pelliccia Anastasia – 99
Pelucchi Loris – 105
Penco Italo – 101
Pennacchio Rossella – 87
Per Claudia – 73, 85
Perego Francesca – 90
Perego Lia – 106
Perencin Alessandro – 76, 101
Perez Ys Aurora – 73
Perez Ys Aurora Del Mar – 86
Perseghin Gianluca – 84, 86
Peruzzo Stefania – 80, 88
Petraglia Laura – 83, 93
Petroni Elisa – 82
Pezzella Pasquale – 87, 107, 108
Piazzalunga Elena – 75, 93
Piazzani Fabrizio Pietro – 79
Pica Martina – 106
Picariello Nathalie – 101
Picca Anna – 93
Picci Alessandro – 76
Picci Ilaria – 107
Piccolo Ilaria – 87
Piediscalzi Massimiliano – 105
Pierdomenico Sante Donato – 75, 103
Pierucci Giulia – 106
Pilotto Andrea – 95
Pinardi Elena – 79, 80
Pini Floriana – 81
Piovano Alessandro – 73
Pirani Elena – 89, 91
Piras Stefano – 97
Piro Giovanna – 82
Pisanò Antonio – 73
Pitari Claudia – 104
Pivetta Stephanie – 76
Placanica Roberto – 81
Polidori Gianluca – 88, 105
Politi Paolo – 83, 84, 89, 90, 91, 104, 105
Pollara Irene – 87
Posca Manuela – 81
Potena Luciano – 75
Pozzi Christian – 72, 80, 85, 99
Pozzi Claudia – 102
Prati Beatrice – 93
Presta Roberto – 73, 84, 85, 95, 102
Princiotto Maria – 73, 86
Proietti Marco – 90, 99
Proni Michele – 72, 74
Puglisi Filippo – 77
Pullia Rosanna – 85

R

Radaelli Franco – 95
Radi Simone – 77, 97
Raffin Jérémy – 99
Ramella Votta Luca – 104
Ramorino Silvia – 93, 99
Raspo Silvio – 77, 95
Ravelli Adele – 82, 84
Ravidà Roberta – 89
Reano Alessandro – 81
Recchioni Rina – 75
Recupero Carla – 94
Regazzetti Martina – 93
Remelli Francesca – 74, 83, 84, 85, 87
Rengo Giuseppe – 74, 76, 83, 87, 88, 94, 107, 108
Renzini Carlo – 81
Residori Matteo – 89, 91, 105
Reyes Edoardo – 98
Ribattezzato Valeria – 87
Riccardi Angela – 76
Riccardi Antonella – 72
Ricci Antonella – 103
Risoli Antonella – 73, 79, 94, 96, 97, 100, 102
Rispo Mattia – 89

ELENCO AUTORI

POSTER SENZA DISCUSSIONE

Riva Chiara – 77
Rivasi Giulia – 78, 91, 93, 94, 105
Rivolta Alice – 79
Rizzi Eleonora – 78
Rizzo Maria Rosaria – 98
Rizzo Valeria – 77
Rogani Sara – 83, 85, 91, 92
Rolland Yves – 99
Roller-Wirnsberger Regina – 89
Rollo Paolo – 76, 101
Ronca Anna – 90, 99
Rondanina Eleonora – 88
Rosa Maria – 76, 96
Rosari Mattia – 106
Rossi Alberto – 76
Rossi Ernesto – 91
Rossi Giovanni – 90
Rossi Lorenza – 78
Rossi Michele – 103
Rossi Paolo Dionigi – 106
Rossini Roberta – 77
Rubbieri Gaia – 88, 105
Ruggeri Paolo – 81
Ruggiero Bianca Maria – 72, 80
Rumore Maria Rebecca – 73
Ruspi Alessandra – 95
Russo Andrea – 94
Russo Barbara – 97
Russo Edda – 78

S

Sabbatinelli Jacopo – 75
Saccon Giovanni – 107, 108
Saija Valeria – 73
Salani Bernardo – 87, 102
Salimbeni Isabella – 85
Salini Sara – 94
Salis Francesco – 82, 95, 107
Salman Nabeeha – 90
Salmaso Luigi – 101
Salucci Chiara – 78
Salvadori Fabio – 77
Salvalaggio Silvia – 93
Salvi Marco – 87, 95
Salvini Viola – 77, 97
Sanchini Chiara – 75
Sangineto Moris – 83
Sanna Valeria – 107
Santamaria Emanuele – 78, 85
Sapone Pasqualina – 94
Sassi Leonardo – 91, 94
Sassi Linda – 106
Saurini Manuela – 72
Savinelli Caterina – 89
Savino Giulia – 83
Sbriscia Matilde – 75
Scaccabarozzi Gianlorenzo – 79, 80
Scarano Ottavio – 99
Scarcelli Maria Rosangela – 76, 92
Scardigno Elena – 73
Scarlata Simone – 98
Scavelli Aurora – 100
Schiano Di Cola Katia – 82
Schiara Laura – 94
Schipani Roberta – 89
Sciacqua Angela – 75, 76, 78, 92, 96
Scotto Di Tella Gianluca – 83, 94
Scurti Rosa – 75, 103
Scuteri Angelo – 84, 87
Sebastianelli Irene – 96
Secchi Martino – 96, 97, 100, 102
Secciani Camilla – 88
Secreto Carolina – 102
Selleri Raffaella – 101
Semprini Michela – 84, 86
Senes Chiara – 97
Serafini Elisabetta – 73, 96, 97, 100, 102
Serbelloni Giulia – 106
Sergi Gabriele – 94
Sergi Giuseppe – 76, 82, 84, 87, 93, 101
Serino Ivana – 94
Serra Ludovica – 84, 85, 86
Serri Lorenzo – 107
Serviddio Gaetano – 83, 95
Sesti Giorgio – 105
Sestu Alessandro – 84, 86
Severini Giandomenico – 75, 76, 78, 92, 96
Silini Mattia – 91
Simoncini Mara – 104
Siniscalchi Carmine – 93, 98
Sleghel Ferisa Crescentia – 80
Soardo Flavia – 81
Soglia Margherita – 87
Solfrizzi Vincenzo – 95
Soraci Luca – 73, 86, 89
Soto Martin Maria – 82
Spampinato Simone – 81
Spanalatte Giulia – 78
Sperti Elena – 78
Spinosa Tiziana – 91
Steinacher Lukas – 103
Stella Davide – 102
Stella Luca – 95
Stivanello Michela – 104
Stojku Xhesjan – 101
Straccialini Simone – 103

ELENCO AUTORI

POSTER SENZA DISCUSSIONE

Strina Ida – 83
Stroppiana Federico – 104
Strukel Alessandra – 107
Surace Francesca – 92
Sutti Eleonora – 93
Svensson Di Giorgio Sofia – 105

T

Tabbì Maria Grazia – 100
Tacconi Francesca – 72, 74
Tagliafico Luca – 80
Tagliasacchi Camilla – 85
Tana Claudio – 93
Tandurella Nicolò – 90, 91
Tap Lisanne – 89
Tariello Arianna – 78
Taroni Giulia – 87
Tedeschi Elisa – 82
Testa Crescenzo – 87
Testa Giuseppe Dario – 105
Tibaldi Vittoria – 77, 95
Ticinesi Andrea – 98
Tinelli Luca – 74, 77
Tirrito Carmen – 76
Tobaldini Eleonora – 74
Tognini Sara – 83
Tomasin Rita Patrizia – 72
Tomasone Giada – 91
Tommasi Lorenzo – 106
Toro Stefano – 94
Torrini Monica – 79, 87, 88, 95, 98
Toselli Andrea – 90
Tosini Caterina – 72
Tosti Anna Enrica – 106
Tovaglieri Matilde – 91
Tradori Federico – 97
Tranchida Tamara – 80
Trapletti Valentina – 102
Trevisan Caterina – 83, 85, 93, 95
Trovato Eugenio – 73
Turini Silvia – 91, 92
Tutino Cassandra – 84, 89, 104
Tuzi Alessandro – 80

U

Ungar Andrea – 78, 82, 87, 88, 89, 91, 94, 95, 98, 99, 105, 106
Usai Jacopo – 77, 78

V

Valente Marco – 75
Vallino Domenico – 81
Vanni Monica – 82
Varbella Ferdinando – 104
Vassallo Annachiara – 74, 87, 106, 108
Vellas Bruno – 82, 99
Vellego Lucia Valentina – 81
Venditti Emiliano – 94
Verdi Lara – 106
Verrengia Decoroso – 77, 97
Verri Filippo Maria – 103
Vescio Fabiana – 75
Vestri Agnese – 77, 78
Vetrano Davide Liborio – 93
Viani Valentina – 97
Vicere' Enrico – 81
Villosio Cristina – 95
Vilucchi Cristina – 105
Vinci Michele – 78
Virdis Agostino – 83, 85, 91, 92
Virgili Rosamaria – 72
Virtuoso Salvatore – 105
Vitali Lavinia – 77
Vivacqua Giorgio – 94
Vollero Luca – 104
Volpato Stefano – 74, 83, 84, 85, 87

W

Weingart Christian – 89
Wirnsberger Gerhard – 89

Y

Yehoshua Ilan – 89

Z

Zambon Antonella – 80
Zanetti Michela – 108
Zanforlini Bruno Micael – 76, 84, 101
Zanobbi Valeria – 87, 107, 108
Zanotti Lucrezia – 77
Zazzara Maria Beatrice – 79, 95, 100
Zotti Nunzio – 89
Zuccalà Giuseppe – 73, 96, 97, 100, 102
Zucchelli Alberto – 79, 81, 90, 93, 95, 99, 103
Zucchini Irene – 87, 95
Zuliani Giovanni – 81
Zumerle Emanuele – 90
Zurlo Amedeo – 81



SPAZI CONGRESSUALI ED ESPOSIZIONE

SPAZI CONGRESSUALI ED ESPOSIZIONE



Azienda	Stand
Gruppo YES	1
MSF	2
Piccin	3
MPDI	4
World Vision	5
Uliveto	6
Pediatrica	7
Casillo	8
Top Farma	9
Fama Broker	10
Medisol	11
Ecupharma	12
Errekappa	13
Dyphi	14
Viatris	15

Azienda	Stand
Esserre	16
Nutrisens	17
Io Sano	18
Damor	19
Inpha Duemila	21
Italfarmaco	22
B. Braun	23
Shionogi	24
Desitin	25
Piam	26
Idorsia	27
Danone	28
I.B.N. Savio	29
Bruno	30

Con il contributo non condizionante di:















































































